



PREFEITURA MUNICIPAL DE ALFENAS/MG
PROCESSO SELETIVO SIMPLIFICADO - EDITAL 001/2023

AGENTE COMUNITÁRIO DE SAÚDE (ACS)

INSTRUÇÕES PARA A PROVA ESCRITA

- Este caderno é composto por **20 questões** de múltipla escolha, cada uma contendo apenas uma alternativa correta.
- Verifique se o caderno contém todas as folhas e se as imagens ou gráficos estão plenamente legíveis. Caso haja algum problema, comunique imediatamente ao fiscal da sala.
- Utilize apenas caneta esferográfica preta ou azul para preencher sua **FOLHA DE RESPOSTAS**.
- **NÃO HAVERÁ TROCA DE FOLHA DE RESPOSTAS**. Portanto, leia atentamente as instruções contidas nela e tenha muita atenção ao preencher as alternativas selecionadas.
- As alternativas com **rasura** ou **dupla marcação** na Folha de Respostas serão consideradas **INCORRETAS**.
- A prova terá duração de **4 (QUATRO) HORAS**, já contado o tempo para preenchimento da Folha de Respostas.
- O candidato somente poderá retirar-se depois de transcorrida **1 (UMA) HORA**, tempo mínimo de permanência na sala.
- Após o período de **1 (UMA) HORA**, o candidato, ao terminar a sua prova, poderá levar o caderno de questões.

A divulgação do gabarito será feita através do site <http://www.alfenas.mg.gov.br/>

LÍNGUA PORTUGUESA

Leia o texto abaixo para responder à questão 1.

A Cláusula do Elevador

Porque eram precavidos, porque queriam que sua união desse certo, e principalmente porque eram advogados, decidiram fazer um contrato nupcial. Um instrumento particular, só entre os dois, separado das formalidades usuais de um casamento civil. Nele estariam explicitados os deveres e os compromissos de cada um até que a morte — ou o descumprimento de qualquer uma das cláusulas — os separasse.

Quando chegaram à parte do contrato que trataria da fidelidade, ele ponderou que a cláusula deveria ter uma certa flexibilidade. Deveria prever circunstâncias aleatórias, heterodoxas e atenuantes. Em outras palavras, oportunidades imperdíveis. E exemplificou.

– Digamos que eu fique preso num elevador com a Luana Piovani. Depois de dez, quinze minutos, ela diz “Calor, né?”, e desabota a blusa. Mais dez minutos e ela tira toda a roupa. Mais cinco minutos e ela diz “Não adiantou”, e começa a desabotar a minha blusa... O contrato deveria prever que, em casos assim, eu estaria automaticamente liberado dos seus termos restritivos.

Ela concordou, em tese, mas argumentou que a licença pleiteada deveria ser específica, rechaçando a sugestão dele de que se referisse genericamente a “Luana Piovani ou similar”. Ficou decidido que ele estaria automaticamente liberado da obrigação contratual de ser fiel a ela no caso de ficar preso num elevador com a Patrícia Pilar, a Luma de Oliveira ou uma das duas (ou as duas) moças do “Tchan”, além da Luana Piovani, se o socorro demorasse mais de vinte minutos. Isto estabelecido, ela disse:

– No meu caso...

– Como, no seu caso?

– No caso de eu ficar presa num elevador com alguém.

– Quem, por exemplo?

– Sei lá. O Maurício Mattar. O Antônio Fagundes. O Odvan...

– O Odvan não!

Foi uma negociação longa e difícil, durante a qual ele vetou vários nomes, até ser obrigado a concordar com um, por absoluta falta de argumentos. Ela estaria liberada de ser fiel a ele se um dia ficasse presa num elevador com o Chico Buarque. Mas só

com o Chico Buarque. E só se o socorro demorasse mais de uma hora!

VERÍSSIMO, Luís Fernando.

- De acordo com o texto, é correto afirmar que
 - Chico Buarque foi uma opção irrecusável para se incluir no contrato.
 - a negociação foi feita de maneira pacífica entre os dois.
 - a mulher foi veementemente contrária à proposta de “oportunidades imperdíveis” feita pelo homem.
 - o homem, pensando em seu benefício próprio, aceitou de pronto as opções que a mulher escolheu.

- Assinale a alternativa em que a concordância verbal está correta.
 - Na festa, houveram muitas brigas.
 - Água é boa para os rins.
 - Fui eu quem fiz esse quadro.
 - A maioria optou pelo segundo candidato.

- Observe a frase abaixo:

Não me peça para fazer uma injustiça como essa!

Assinale a alternativa em que o termo destacado possua a mesma classe gramatical da palavra em destaque acima.
 - Teremos que o sacrificar, **infelizmente**.
 - A escola **onde** me formei ainda está em pé.
 - Veja **se** não vai atrasar.
 - Fui à festa, **mas** não te encontrei lá.

- Assinale a alternativa em que todas as palavras estão escritas corretamente.
 - Tenha consciência de seus atos.
 - Devemos reivindicar melhores salários.
 - Não faça julgamentos baseado em esteriótipos.
 - Participei ontem de um bazar beneficente.

- Assinale a alternativa em que a acentuação na palavra destacada está **incorreta**.
 - Encontrei uma **jibóia** na estrada do sítio.
 - Consultei um **farmacêutico** sobre essa dor.
 - Ninguém** deveria te tratar assim.
 - Eu prefiro escolher a pessoa por seu **caráter**.

LEGISLAÇÃO

- São princípios do Sistema Único de Saúde, conforme previsto no artigo 7º da Lei nº 8.080/90, dentre outros, **exceto**:
 - integração em nível executivo das ações de saúde, meio ambiente e saneamento básico.
 - participação no repasse financeiro de empresas privadas, sociedades de economia mista, empresas públicas e consórcios públicos.
 - organização dos serviços públicos de modo a evitar duplicidade de meios para fins idênticos.
 - conjugação dos recursos financeiros, tecnológicos, materiais e humanos da União, dos Estados, do Distrito Federal e dos Municípios na prestação de serviços de assistência à saúde da população.

<p>7. Os municípios poderão constituir consórcios para desenvolver em conjunto as ações e os serviços de saúde que lhes correspondam. Aplica-se aos consórcios administrativos intermunicipais o princípio _____, e os respectivos atos constitutivos disporão sobre sua observância. (Art.10, §1º, Lei nº 8.080/90)</p> <p>Assinale a alternativa que preenche corretamente a lacuna.</p> <p>(A) da preservação da autonomia (B) da descentralização hierárquica (C) da direção única (D) da centralização político-administrativa</p>	<p>CONHECIMENTOS ESPECÍFICOS</p>
<p>8. Nos exatos termos do artigo 26-A, da Lei nº 8.080/90, a telessaúde abrange a prestação remota de serviços relacionados a todas as profissões da área da saúde regulamentadas pelos órgãos competentes do Poder Executivo federal e obedecerá aos seguintes princípios, entre outros:</p> <p>I. autonomia do profissional de saúde. II. dignidade e valorização do paciente. III. responsabilidade digital.</p> <p>Está correto o contido em</p> <p>(A) I e II, apenas. (B) I e III, apenas. (C) II e III, apenas. (D) I, II e III.</p>	<p>11. Conforme a Política Nacional de Atenção Básica, são atribuições específicas do Agente Comunitário de Saúde:</p> <p>I. trabalhar com adscrição de famílias em base geográfica definida, a microárea. II. realizar ações de educação em saúde a grupos específicos e a famílias em situação de risco, conforme planejamento da equipe. III. cadastrar todas as pessoas de sua microárea e manter os cadastros atualizados.</p> <p>É correto o que se apresenta em</p> <p>(A) I e II, apenas. (B) II e III, apenas. (C) I e III, apenas. (D) I, II e III.</p>
<p>9. Considerando o disposto no §2º do artigo 5º, da Lei nº 11.350/06, é correto afirmar que os Agentes Comunitários de Saúde e os Agentes de Combate às Endemias frequentarão cursos de aperfeiçoamento a cada</p> <p>(A) dois anos. (B) três anos. (C) quatro anos. (D) cinco anos.</p>	<p>12. É uma atribuição comum a todos os profissionais elencados na Política Nacional de Atenção Básica, inclusive Agente Comunitário de Saúde:</p> <p>(A) garantir a integralidade da atenção por meio da realização de ações de promoção da saúde, prevenção de agravos e curativas; e da garantia de atendimento da demanda espontânea, da realização das ações programáticas e de vigilância à saúde. (B) organizar e coordenar grupos específicos de indivíduos e famílias em situação de risco. (C) participar do gerenciamento dos insumos necessários para o adequado funcionamento da UBS. (D) realizar assistência integral às pessoas e famílias na USF e, quando indicado ou necessário, no domicílio e/ou nos demais espaços comunitários.</p>
<p>10. De acordo com a Lei nº 11.350/06, alguns requisitos são exigidos para o exercício da atividade de Agentes Comunitários de Saúde e Agentes de Combate às Endemias. Sobre os requisitos exigidos desses dois profissionais, é correto afirmar que</p> <p>(A) ter concluído o ensino médio é requisito apenas para Agente de Combate às Endemias. (B) a contratação de candidato com ensino fundamental poderá ser realizada, desde que se comprove a conclusão do ensino médio no prazo máximo de três anos. Esse requisito é exigido apenas para o cargo de Agente Comunitário de Saúde. (C) ter concluído, com aproveitamento, curso de formação inicial, com carga horária mínima de quarenta horas é requisito exclusivo para Agente de Combate às Endemias. (D) residir na área da comunidade em que atuar, desde a data da publicação do edital do processo seletivo público é requisito apenas para Agente Comunitário de Saúde.</p>	<p>13. Como Agente Comunitário de Saúde, você enfrenta situações complexas que exigem decisões éticas. Em um caso delicado, você descobre que um membro da comunidade está envolvido em atividades prejudiciais à saúde pública, mas essa pessoa é próxima a você. Sendo assim, assinale a alternativa que apresenta uma abordagem ética para lidar com essa situação.</p> <p>(A) Ignorar a situação para evitar conflitos pessoais e preservar sua relação com o indivíduo. (B) Divulgar publicamente a situação para constranger o membro da comunidade e dissuadi-lo de continuar as atividades prejudiciais. (C) Confrontar o indivíduo discretamente, expressando preocupações com as consequências das ações, e oferecer suporte para mudanças positivas. (D) Encobrir a situação para evitar criar divisões na comunidade e manter uma imagem positiva perante os demais moradores.</p>

<p>14. Na Estratégia de Saúde da Família (ESF), as ações de educação em saúde desempenham um papel crucial na promoção da saúde da comunidade. Assinale a alternativa que descreve corretamente uma das principais formas de realização dessas ações.</p> <p>(A) Realizar procedimentos cirúrgicos de rotina para reduzir doenças graves na população.</p> <p>(B) Fornecer tratamentos médicos avançados diretamente nas residências dos pacientes.</p> <p>(C) Promover ações educativas que abordam temas de saúde, prevenção de doenças e cuidados específicos para grupos como gestantes e idosos.</p> <p>(D) Realizar exames laboratoriais extensivos como parte de programas de triagem de doenças.</p>	<p>18. Assinale a alternativa que apresenta a importância da Ficha de Visita Domiciliar e Territorial preenchida pelo Agente Comunitário de Saúde (ACS).</p> <p>(A) A ficha é utilizada apenas para o registro das visitas domiciliares do ACS, não sendo integrada com outros sistemas de informações.</p> <p>(B) A ficha é um instrumento exclusivo de controle do ACS, que visa apenas a fins estatísticos.</p> <p>(C) A ficha é um instrumento de registro que agrega informações individuais e histórico de saúde dos usuários e suas famílias, contribuindo para a vigilância em saúde na comunidade.</p> <p>(D) A ficha deve ser preenchida a lápis, permitindo correções fáceis em caso de erros durante o registro das informações das visitas domiciliares.</p>
<p>15. Assinale a alternativa que apresenta a orientação para o Agente Comunitário de Saúde (ACS) durante as visitas domiciliares, considerando a privacidade dos indivíduos.</p> <p>(A) O ACS deve coletar todas as informações disponíveis sobre o paciente e sua família, independentemente da privacidade, para um registro completo.</p> <p>(B) O ACS não precisa se preocupar com a privacidade durante as visitas domiciliares, uma vez que o ambiente já é conhecido pela equipe de saúde.</p> <p>(C) O ACS deve garantir que as informações coletadas no domicílio sejam tratadas com ética, mantendo o sigilo e a confidencialidade, e considerar possíveis interrupções.</p> <p>(D) O ACS deve sempre compartilhar as informações coletadas durante as visitas domiciliares com outros membros da equipe de saúde, visando a fins estatísticos.</p>	<p>19. Uma das principais atribuições dos profissionais da ESF, e principalmente do ACS, é o registro, atualização e acompanhamento das ações de vigilância do pré-natal, por meio das seguintes ações, entre outras:</p> <p>I. Identificar mulheres que desejam engravidar ou que estejam com atraso menstrual.</p> <p>II. Observar situações de vulnerabilidade e/ou violência.</p> <p>III. Verificar sinais de climatério complicado, tais como: ondas de calor, variações frequentes no humor, dentre outros.</p> <p>É correto o que se apresenta em</p> <p>(A) I e II, apenas.</p> <p>(B) II e III, apenas.</p> <p>(C) I e III, apenas.</p> <p>(D) I, II e III.</p>
<p>16. É o conjunto de microáreas sob responsabilidade de um Centro de Saúde e são delimitadas por ruas, rios, avenidas, travessas, becos, praças e barreiras geográficas. Trata-se do(a)</p> <p>(A) território.</p> <p>(B) setor censitário.</p> <p>(C) área de abrangência.</p> <p>(D) macroárea.</p>	<p>20. Ações para o ACS em vigilância à imunização:</p> <p>I. Verificar o cartão de vacina da população durante a visita domiciliar, avaliando a existência de algum agendamento ou vacina pendente e orientar a procurar pela sala de vacina e compartilhando as informações com a ESF para os devidos registros em prontuário.</p> <p>II. Orientar o usuário que estiver com vacina em atraso ou dúvida a procurar um enfermeiro.</p> <p>III. Estimular o usuário a concluir seu esquema vacinal.</p> <p>É correto o que se apresenta em</p> <p>(A) I e II, apenas.</p> <p>(B) II e III, apenas.</p> <p>(C) I e III, apenas.</p> <p>(D) I, II e III.</p>
<p>17. Caracteriza-se pelo conjunto de situações históricas, ambientais, sociais, culturais, geopolíticas, ideológicas e econômicas, onde as pessoas e as famílias residem, circulam, trabalham e constroem seus hábitos de vida. Trata-se do(a)</p> <p>(A) área de abrangência.</p> <p>(B) território.</p> <p>(C) setor censitário.</p> <p>(D) microárea.</p>	



PREFEITURA MUNICIPAL DE ALFENAS/MG
PROCESSO SELETIVO SIMPLIFICADO - EDITAL 001/2023

AGENTE DE COMBATE A ENDEMIAS (ACE)

INSTRUÇÕES PARA A PROVA ESCRITA

- Este caderno é composto por **20 questões** de múltipla escolha, cada uma contendo apenas uma alternativa correta.
- Verifique se o caderno contém todas as folhas e se as imagens ou gráficos estão plenamente legíveis. Caso haja algum problema, comunique imediatamente ao fiscal da sala.
- Utilize apenas caneta esferográfica preta ou azul para preencher sua **FOLHA DE RESPOSTAS**.
- **NÃO HAVERÁ TROCA DE FOLHA DE RESPOSTAS**. Portanto, leia atentamente as instruções contidas nela e tenha muita atenção ao preencher as alternativas selecionadas.
- As alternativas com **rasura** ou **dupla marcação** na Folha de Respostas serão consideradas **INCORRETAS**.
- A prova terá duração de **4 (QUATRO) HORAS**, já contado o tempo para preenchimento da Folha de Respostas.
- O candidato somente poderá retirar-se depois de transcorrida **1 (UMA) HORA**, tempo mínimo de permanência na sala.
- Após o período de **1 (UMA) HORA**, o candidato, ao terminar a sua prova, poderá levar o caderno de questões.

A divulgação do gabarito será feita através do site <http://www.alfenas.mg.gov.br/>

LÍNGUA PORTUGUESA

Leia o texto abaixo para responder à questão 1.

A Cláusula do Elevador

Porque eram precavidos, porque queriam que sua união desse certo, e principalmente porque eram advogados, decidiram fazer um contrato nupcial. Um instrumento particular, só entre os dois, separado das formalidades usuais de um casamento civil. Nele estariam explicitados os deveres e os compromissos de cada um até que a morte — ou o descumprimento de qualquer uma das cláusulas — os separasse.

Quando chegaram à parte do contrato que trataria da fidelidade, ele ponderou que a cláusula deveria ter uma certa flexibilidade. Deveria prever circunstâncias aleatórias, heterodoxas e atenuantes. Em outras palavras, oportunidades imperdíveis. E exemplificou.

– Digamos que eu fique preso num elevador com a Luana Piovani. Depois de dez, quinze minutos, ela diz “Calor, né?”, e desabotoa a blusa. Mais dez minutos e ela tira toda a roupa. Mais cinco minutos e ela diz “Não adiantou”, e começa a desabotoar a minha blusa... O contrato deveria prever que, em casos assim, eu estaria automaticamente liberado dos seus termos restritivos.

Ela concordou, em tese, mas argumentou que a licença pleiteada deveria ser específica, rechaçando a sugestão dele de que se referisse genericamente a “Luana Piovani ou similar”. Ficou decidido que ele estaria automaticamente liberado da obrigação contratual de ser fiel a ela no caso de ficar preso num elevador com a Patrícia Pilar, a Luma de Oliveira ou uma das duas (ou as duas) moças do “Tchan”, além da Luana Piovani, se o socorro demorasse mais de vinte minutos. Isto estabelecido, ela disse:

– No meu caso...

– Como, no seu caso?

– No caso de eu ficar presa num elevador com alguém.

– Quem, por exemplo?

– Sei lá. O Maurício Mattar. O Antônio Fagundes. O Odvan...

– O Odvan não!

Foi uma negociação longa e difícil, durante a qual ele vetou vários nomes, até ser obrigado a concordar com um, por absoluta falta de argumentos. Ela estaria liberada de ser fiel a ele se um dia ficasse presa num elevador com o Chico Buarque. Mas só

com o Chico Buarque. E só se o socorro demorasse mais de uma hora!

VERÍSSIMO, Luís Fernando.

- De acordo com o texto, é correto afirmar que
 - Chico Buarque foi uma opção irrecusável para se incluir no contrato.
 - a negociação foi feita de maneira pacífica entre os dois.
 - a mulher foi veementemente contrária à proposta de “oportunidades imperdíveis” feita pelo homem.
 - o homem, pensando em seu benefício próprio, aceitou de pronto as opções que a mulher escolheu.

- Assinale a alternativa em que a concordância verbal está correta.
 - Na festa, houveram muitas brigas.
 - Água é boa para os rins.
 - Fui eu quem fiz esse quadro.
 - A maioria optou pelo segundo candidato.

- Observe a frase abaixo:

Não me peça para fazer uma injustiça como essa!

Assinale a alternativa em que o termo destacado possua a mesma classe gramatical da palavra em destaque acima.
 - Teremos que o sacrificar, **infelizmente**.
 - A escola **onde** me formei ainda está em pé.
 - Veja **se** não vai atrasar.
 - Fui à festa, **mas** não te encontrei lá.

- Assinale a alternativa em que todas as palavras estão escritas corretamente.
 - Tenha consciência de seus atos.
 - Devemos reivindicar melhores salários.
 - Não faça julgamentos baseado em esteriótipos.
 - Participei ontem de um bazar beneficente.

- Assinale a alternativa em que a acentuação na palavra destacada está **incorreta**.
 - Encontrei uma **jibóia** na estrada do sítio.
 - Consultei um **farmacêutico** sobre essa dor.
 - Ninguém** deveria te tratar assim.
 - Eu prefiro escolher a pessoa por seu **caráter**.

LEGISLAÇÃO

- São princípios do Sistema Único de Saúde, conforme previsto no artigo 7º da Lei nº 8.080/90, dentre outros, **exceto**:
 - integração em nível executivo das ações de saúde, meio ambiente e saneamento básico.
 - participação no repasse financeiro de empresas privadas, sociedades de economia mista, empresas públicas e consórcios públicos.
 - organização dos serviços públicos de modo a evitar duplicidade de meios para fins idênticos.
 - conjugação dos recursos financeiros, tecnológicos, materiais e humanos da União, dos Estados, do Distrito Federal e dos Municípios na prestação de serviços de assistência à saúde da população.

<p>7. Os municípios poderão constituir consórcios para desenvolver em conjunto as ações e os serviços de saúde que lhes correspondam. Aplica-se aos consórcios administrativos intermunicipais o princípio _____, e os respectivos atos constitutivos disporão sobre sua observância. (Art.10, §1º, Lei nº 8.080/90)</p> <p>Assinale a alternativa que preenche corretamente a lacuna.</p> <p>(A) da preservação da autonomia (B) da descentralização hierárquica (C) da direção única (D) da centralização político-administrativa</p>	<p>CONHECIMENTOS ESPECÍFICOS</p> <p>11. São fatores externos ao setor saúde, que são importantes determinantes na manutenção e dispersão da Dengue, tanto da doença quanto de seu vetor transmissor:</p> <p>I. inadequadas condições de habitação. II. irregularidade no abastecimento de água. III. destinação imprópria de resíduos.</p> <p>Está correto o contido em:</p> <p>(A) II, apenas. (B) I e III, apenas. (C) II e III, apenas. (D) I, II e III.</p>
<p>8. Nos exatos termos do artigo 26-A, da Lei nº 8.080/90, a telessaúde abrange a prestação remota de serviços relacionados a todas as profissões da área da saúde regulamentadas pelos órgãos competentes do Poder Executivo federal e obedecerá aos seguintes princípios, entre outros:</p> <p>I. autonomia do profissional de saúde. II. dignidade e valorização do paciente. III. responsabilidade digital.</p> <p>Está correto o contido em</p> <p>(A) I e II, apenas. (B) I e III, apenas. (C) II e III, apenas. (D) I, II e III.</p>	<p>12. Sobre o controle vetorial, é correto afirmar que</p> <p>(A) é uma ação de responsabilidade coletiva. (B) só é feito por meio da implementação de uma política baseada na regularidade. (C) se restringe ao setor saúde e seus profissionais. (D) responsabiliza exclusivamente os gestores e o Estado.</p>
<p>9. Considerando o disposto no §2º do artigo 5º, da Lei nº 11.350/06, é correto afirmar que os Agentes Comunitários de Saúde e os Agentes de Combate às Endemias frequentarão cursos de aperfeiçoamento a cada</p> <p>(A) dois anos. (B) três anos. (C) quatro anos. (D) cinco anos.</p>	<p>13. São atividades preconizadas para avaliar e controlar a situação vetorial em municípios infestados (em períodos epidêmicos e não epidêmicos):</p> <p>I. Pesquisa larvária amostral, bimestral ou quatro levantamentos rápidos de índices entomológicos (LIRAa) ao ano. II. Visita domiciliar mensal em 100% dos imóveis. III. Pesquisa larvária nos pontos estratégicos, em ciclos quinzenais, com tratamento focal e/ou residual, com periodicidade bimestral para o tratamento residual.</p> <p>Está correto o contido em:</p> <p>(A) I, apenas. (B) I e III, apenas. (C) II e III, apenas. (D) I, II e III.</p>
<p>10. De acordo com a Lei nº 11.350/06, alguns requisitos são exigidos para o exercício da atividade de Agentes Comunitários de Saúde e Agentes de Combate às Endemias. Sobre os requisitos exigidos desses dois profissionais, é correto afirmar que</p> <p>(A) ter concluído o ensino médio é requisito apenas para Agente de Combate às Endemias. (B) a contratação de candidato com ensino fundamental poderá ser realizada, desde que se comprove a conclusão do ensino médio no prazo máximo de três anos. Esse requisito é exigido apenas para o cargo de Agente Comunitário de Saúde. (C) ter concluído, com aproveitamento, curso de formação inicial, com carga horária mínima de quarenta horas é requisito exclusivo para Agente de Combate às Endemias. (D) residir na área da comunidade em que atuar, desde a data da publicação do edital do processo seletivo público é requisito apenas para Agente Comunitário de Saúde.</p>	<p>14. Vários tipos de equipamentos são empregados no controle da dengue. Acerca do Equipamento costal motorizado, é correto afirmar que</p> <p>(A) é bastante útil para o controle de surtos ou epidemias, em razão do seu alto rendimento (20 quarteirões/dia). (B) deve ser adaptado com discos/bicos restritores de fluxo que permitam redução da vazão, proporcionando gotas maiores. (C) é indicado especialmente para utilização em grandes pontos estratégicos, pela possibilidade de maior rendimento operacional, o que seria pouco produtivo com equipamentos costais não motorizados. (D) só pode ser utilizado durante o fim do dia e em horários restritos.</p>

15. No trabalho de controle vetorial, o Agente de Controle de Endemias é o profissional responsável pela execução das atividades de combate ao vetor realizadas nos imóveis, devendo:

- I. realizar a pesquisa larvária em imóveis, para levantamento de índices e descobrimento de focos, bem como em armadilhas e em pontos estratégicos (PE), conforme orientação técnica.
- II. vistoriar e tratar os imóveis cadastrados e informados pelo Agente Comunitário de Saúde (ACS) que necessitem do uso de larvicida, bem como vistoriar depósitos de difícil acesso informado por este.
- III. reunir-se sistematicamente com a equipe de outras Secretarias para trocar informações sobre a evolução dos índices de infestação por *Aedes aegypti* da área de abrangência, bem como os índices de pendências e as medidas que estão sendo adotadas para melhorar a situação.
- IV. encaminhar os casos suspeitos de dengue à Secretaria de Saúde.
- V. promover reuniões com a comunidade com o objetivo de mobilizá-la para as ações de prevenção e controle da dengue, sempre que possível em conjunto com a equipe de Atenção Primária em Saúde (APS) da sua área.
- VI. executar a aplicação focal e residual, quando indicado, como medida complementar ao controle mecânico, aplicando os larvicidas indicados, conforme orientação técnica.

Está correto o contido apenas em:

- (A) I, III e VI.
- (B) I, II, V e VI.
- (C) II, III, IV e V.
- (D) I, IV, V e VI.

16. A larvitrapa é um depósito geralmente feito de secções transversais de pneus. Sobre esta, é correto afirmar que

- (A) não existe recomendação técnica para sua utilização pelos municípios na rotina das atividades de vigilância e controle do *Aedes aegypti*.
- (B) a inspeção deve ser realizada quinzenalmente.
- (C) devem ser instaladas onde existem outras opções de desova para a fêmea.
- (D) sua finalidade básica é a detecção precoce da introdução do vetor em locais como portos fluviais ou marítimos, aeroportos, terminais rodoviários, ferroviários, de passageiros e de carga.

17. Sobre o equipamento abaixo, assinale a alternativa **incorreta**.



- (A) Seu uso é indicado durante a preparação da calda e durante as aplicações de inseticidas residuais.
- (B) Seu uso é indicado durante as aplicações de inseticidas residuais.
- (C) Deve também ser utilizada durante a aplicação do larvicida.
- (D) Deve também ser utilizada durante o manuseio de caixas de *temphós* e a colocação do produto em frasco.

18. No que se refere ao planejamento das ações de controle vetorial, analise as assertivas abaixo, considerando V para verdadeiro e F para falso, e, em seguida, assinale a alternativa que apresenta a sequência correta.

- () O reconhecimento geográfico (RG) é o primeiro passo para o planejamento das atividades de controle vetorial. Sua atualização deve ser realizada após o encerramento das atividades de cada ciclo.
 - () A visita domiciliar é também utilizada para realizar levantamento de índices de infestação.
 - () Os dados sobre a visita domiciliar devem ser anotados em formulário próprio, no qual ficam registrados a data, o endereço completo, a quantidade de cômodos e de moradores do imóvel e os procedimentos adotados durante a inspeção do imóvel.
 - () A ficha de visita domiciliar é utilizada para comprovação da atividade do agente no local, devendo ser afixada na porta de entrada do imóvel na primeira visita.
- (A) F / V / V / V
 - (B) V / V / F / F
 - (C) V / V / F / V
 - (D) V / F / V / F

19. Acerca da aplicação residual, é correto afirmar que

- (A) a permanência do inseticida na proximidade do criadouro aumenta a possibilidade de eliminação do mosquito.
- (B) em aplicações intraeridomiciliares tem um rendimento de, no máximo, 6 quarteirões/equipamento/dia.
- (C) em aplicações peridomiciliares tem um rendimento de, no máximo, 4 quarteirões/equipamento/dia.
- (D) dever ser feita no turno da manhã, entre 6 h e 8 h.

20. Sobre o bloqueio de transmissão, assinale a alternativa correta.
- (A) É a estratégia de escolha para uma ação imediata, quando se faz necessário o combate ao vetor na forma adulta.
 - (B) Trata-se da aplicação de inseticida por meio da nebulização espacial a frio – tratamento a UBV –, utilizando equipamentos portáteis em, pelo menos, uma aplicação, iniciando no quarteirão de ocorrência e continuando nos adjacentes, considerando um raio de 350m.
 - (C) As aplicações de UBV pesada deverão ser feitas no turno da manhã, entre 7 h e 9 h, e à noite, entre 18h e 20h.
 - (D) Só deve ser utilizado quando da notificação de caso suspeito procedente de região ou país onde esteja ocorrendo a transmissão por um sorotipo não circulante naquele município/área.



PREFEITURA MUNICIPAL DE ALFENAS/MG
PROCESSO SELETIVO SIMPLIFICADO - EDITAL 001/2023

ARQUITETO

INSTRUÇÕES PARA A PROVA ESCRITA

- Este caderno é composto por **20 questões** de múltipla escolha, cada uma contendo apenas uma alternativa correta.
- Verifique se o caderno contém todas as folhas e se as imagens ou gráficos estão plenamente legíveis. Caso haja algum problema, comunique imediatamente ao fiscal da sala.
- Utilize apenas caneta esferográfica preta ou azul para preencher sua **FOLHA DE RESPOSTAS**.
- **NÃO HAVERÁ TROCA DE FOLHA DE RESPOSTAS**. Portanto, leia atentamente as instruções contidas nela e tenha muita atenção ao preencher as alternativas selecionadas.
- As alternativas com **rasura** ou **dupla marcação** na Folha de Respostas serão consideradas **INCORRETAS**.
- A prova terá duração de **4 (QUATRO) HORAS**, já contado o tempo para preenchimento da Folha de Respostas.
- O candidato somente poderá retirar-se depois de transcorrida **1 (UMA) HORA**, tempo mínimo de permanência na sala.
- Após o período de **1 (UMA) HORA**, o candidato, ao terminar a sua prova, poderá levar o caderno de questões.

A divulgação do gabarito será feita através do site <http://www.alfenas.mg.gov.br/>

LÍNGUA PORTUGUESA

Leia o texto abaixo para responder às questões de 1 a 5.

A Guerra da Paz

Ninguém no Brasil se pergunta por que é tão importante para nós vencer uma Copa do Mundo de Futebol. Há a manifestação de algum orgulho ou a necessidade de afirmação dos povos envolvidos nas atividades desportivas. A explicação mais próxima da verdade parece-me ser o desporto como representação simbólica dos impulsos guerreiros e agressivos, parte integrante do psiquismo humano.

Para sobreviver na selva do passado, fraco como é do ponto de vista físico e em comparação com outros animais, o homem precisou desenvolver incomensurável agressividade. Sem ela, teria sido incapaz de manter-se vivo por bilhões de anos. Agressividade e inteligência. Aos poucos, o ser humano veio burilando essa agressividade. Mesmo assim, a história humana registra violências espantosas, crimes, genocídios, guerras cruentas. E fora do plano guerreiro, o bicho homem sempre desenvolveu pesadas pelejas, no passado com as lanças sobre os cavalos como hoje com as luvas de boxe. Os mais sutis desenvolveram lutas de alta finura como o jiu-jítsu ou o judô ou a sutileza aliada à violência como nas lutas marciais. Ou o tênis.

Lutar é símbolo de guerrear. Por isso, atletas são tratados como heróis. Observar uma delegação desportiva é ver guerreiros. A própria gíria desportiva destaca esse caráter. Palavras como “a peleja”, “a pugna”, “a batalha”, “ponta-de-lança”, “deu uma bomba”, “acertou petardo”, “entrou rasgando”, entre tantas outras, decorrem da guerra. No momento de vestir a camisa de uma seleção, o atleta incorpora a alma do País e é considerado traidor o que o faz sem sangue ou sem garra (mais expressões agressivas).

Está, portanto, o desporto intimamente ligado às pulsões profundas de um povo: a qualidade de sua raça; o vigor de sua saúde; o sentido artístico ou prático com que o pratica; o valor intelectual de suas estratégias; suas virtudes físicas; tenacidade; energia moral, o brio demonstrado, todos (sic) são símbolos não muito claros – mas profundos – da necessidade de afirmação e de reconhecimento das virtudes de um povo.

Ser melhor, mais forte ou apto é eco do tempo em que tais qualidades eram essenciais para sobrevivência da espécie ou a conquista da fêmea procriadora. É algo arraigado no ser humano,

que, diferentemente dos animais, não os exerce em estado puro, mas encontrou formas projetivas de os representar.

Esta Copa demonstrou ser um dos mais altos rituais dessa paixão. É um símbolo de transformação da guerra feito arte, feito disputa regrada, feito valor de vida. O mundo se tornou, via televisão, uma grande Grécia antiga, cultuando no corpo jovem de seus atletas a sublimação de seus mais altos instintos guerreiros através da paz e da concórdia.

TÁVOLA, Artur da.

1. Das afirmações abaixo, assinale aquela que **não** contempla o sentido global do texto.
 - (A) As disputas futebolísticas se assemelham, tanto em sua linguagem quanto em suas práticas, a atos de guerra e violência.
 - (B) O futebol e outras práticas esportivas masculinas possuem a função de conquistar as mulheres a fim de procriação.
 - (C) Pelo fato da semelhança entre guerra e futebol, os jogadores são louvados como heróis e guerreiros de batalha.
 - (D) As práticas esportivas, pelo seu caráter violento e combativo, estariam ligadas às pulsões profundas dos homens e inerentes à espécie humana.

2. Leia a frase abaixo, retirada do texto:

No momento de vestir a camisa de uma seleção, o atleta incorpora a alma do País e é considerado traidor o que o faz sem sangue ou sem garra.

Desse trecho, é possível inferir que

- (A) o atleta deve trajar bem seu uniforme, já que representa seu país com suas cores e símbolos. Portanto, não cuidar bem dessa vestimenta é considerado um ato de traição.
- (B) “vestir a camisa” e “incorpora a alma do País” estão interligados metaforicamente a um ato de patriotismo ao jogar por sua seleção.
- (C) “é considerado traidor o que o faz sem sangue ou sem garra” significa que o jogador deve necessariamente e literalmente sangrar e se machucar em prol da seleção.
- (D) “é considerado traidor o que o faz sem sangue” obriga o jogador a vencer por sua seleção lesionando o time adversário, pois assim a vitória será conquistada.

3. Leia a frase abaixo, retirada do texto:

*Ser melhor, mais forte ou apto é eco do tempo em que **tais qualidades** eram essenciais para sobrevivência da espécie ou a conquista da fêmea procriadora.*

Do ponto de vista da coesão textual, o termo em destaque refere-se a

- (A) “Ser melhor, mais forte ou apto”.
- (B) “essenciais para sobrevivência”.
- (C) “eco do tempo”.
- (D) “conquista da fêmea procriadora”.

<p>4. Observe a frase abaixo, retirada do texto:</p> <p><i>Está, portanto, o desporto intimamente ligado às pulsões profundas de um povo: a qualidade de sua raça; o vigor de sua saúde.</i></p> <p>Das alternativas abaixo, assinale aquela que contém o sentido que mais se adequa ao termo em destaque, levando em conta o contexto em que está inserido.</p> <p>(A) Categorização que pretende classificar os seres humanos, pautando-se em caracteres físicos e hereditários.</p> <p>(B) Grupo de indivíduos cujos caracteres biológicos são constantes e passam de uma geração para outra: raça branca, raça negra etc.</p> <p>(C) Sucessão de ascendentes e descendentes de uma família, um povo; geração, descendência, linhagem.</p> <p>(D) Subdivisão de uma espécie: raças humanas.</p>	<p>8. Quanto às obrigações para com o interesse público, previstas no Código de Ética Profissional do Arquiteto, trata-se de uma das recomendações a este profissional:</p> <p>(A) considerar o impacto social e ambiental de suas atividades profissionais na execução de obras sob sua responsabilidade.</p> <p>(B) ter consciência do caráter essencial de sua atividade como intérprete e servidor da cultura e da sociedade da qual faz parte.</p> <p>(C) no exercício das atividades profissionais, zelar pela conservação e preservação do patrimônio público.</p> <p>(D) respeitar os valores e a herança natural e cultural da comunidade na qual esteja prestando seus serviços profissionais.</p>
<p>5. Leia a frase abaixo, retirada do texto:</p> <p><i>Para sobreviver na selva do passado, fraco como é do ponto de vista físico e em comparação com outros animais, o homem precisou desenvolver incomensurável agressividade.</i></p> <p>De acordo com a significação da expressão em seu contexto, assinale a alternativa cuja palavra possua sentido semelhante ao da palavra em destaque acima.</p> <p>(A) Dimensível.</p> <p>(B) Proporcional.</p> <p>(C) Desmedido.</p> <p>(D) Insignificante.</p>	<p>9. A Lei Federal nº 12.378/10 regulamenta o exercício da Arquitetura e Urbanismo; cria o Conselho de Arquitetura e Urbanismo do Brasil - CAU/BR e os Conselhos de Arquitetura e Urbanismo dos Estados e do Distrito Federal - CAUs e dá outras providências. Segundo a referida Lei, as atividades e atribuições do arquiteto e urbanista consistem em, entre outras:</p> <p>I. estudo de viabilidade técnica e ambiental.</p> <p>II. supervisão, coordenação, gestão e orientação técnica.</p> <p>III. direção de obras e de serviço técnico.</p> <p>Está correto o contido em</p> <p>(A) I, II e III.</p> <p>(B) I e II, apenas.</p> <p>(C) I e III, apenas.</p> <p>(D) II e III, apenas.</p>
LEGISLAÇÃO	
<p>6. O Plano Diretor do Município de Alfenas dispõe sobre o Estudo de Impacto de Vizinhança (EIV). Consideram-se empreendimentos de impacto, aqueles que apresentam, por exemplo, empreendimentos que demandem alterar o perímetro urbano, delimitações das zonas, modalidade de coeficientes ou que apresentem normas próprias de uso do solo diferentes daquelas admitidas no referido Plano Diretor. Nos exatos termos do artigo 50 deste, também serão considerados empreendimentos de impacto aqueles que envolvam a implementação de equipamentos urbanos, exceto:</p> <p>(A) escolas, ginásios esportivos e teatros.</p> <p>(B) cemitérios e necrotérios.</p> <p>(C) hospitais e presídios.</p> <p>(D) ciclovias e calçadas.</p>	<p>10. Acerca das sanções disciplinares, previstas na Lei Federal nº 12.378/10, no caso em que o profissional ou sociedade de arquitetos e urbanistas deixar de pagar a anuidade, taxas, preços de serviços e multas devidos ao CAU/BR ou aos CAUs, quando devidamente notificado, será aplicado(a)</p> <p>(A) multa no valor entre 1 (uma) a 10 (dez) anuidades.</p> <p>(B) cancelamento do registro.</p> <p>(C) suspensão até a regularização da dívida.</p> <p>(D) advertência.</p>
CONHECIMENTOS ESPECÍFICOS	
<p>7. O Código de Obras do Município de Alfenas prevê que não depende de licença, mas deve ser previamente comunicado à Prefeitura, pelo interessado:</p> <p>(A) a construção de muros divisórios.</p> <p>(B) a construção de muros no alinhamento do logradouro público, sendo necessários alinhamento e nivelamento feitos pela Prefeitura.</p> <p>(C) pequenos consertos de edifício.</p> <p>(D) pinturas externas de prédios e edifícios quando não exigir andaime e tapume.</p>	<p>11. O comando “trim”, no AutoCAD:</p> <p>(A) Cria sequências de segmentos de linha ou arcos conectados, formando uma única entidade.</p> <p>(B) cria cópias paralelas de objetos, com uma distância específica entre eles.</p> <p>(C) cria uma cópia espelhada de objetos selecionados ao longo de uma linha especificada.</p> <p>(D) corta objetos onde eles se cruzam, permitindo remover partes indesejadas.</p> <p>12. É usada para representar a tridimensionalidade em uma superfície bidimensional. Trata-se da</p> <p>(A) escala.</p> <p>(B) perspectiva.</p> <p>(C) proporção.</p> <p>(D) hierarquia.</p>

<p>13. São elementos contínuos que podem ser executados em concreto armado, protendido ou em concreto reforçado com fibras de aço. Tratam-se dos(as)</p> <p>(A) estacas. (B) sapatas isoladas. (C) sapatas corridas. (D) radiers.</p>	<p>18. De acordo com o Código de Obras do município de Alfenas, a Prefeitura Municipal só aprovará e permitirá a construção de prédios ou edifícios, naqueles lotes já previamente aprovada pela mesma, os quais deverão satisfazer as seguintes condições:</p> <p>I. fazer frente para o logradouro público aprovado pela Prefeitura. II. ter, no caso de lotes residenciais e comerciais, um mínimo de 12 metros de frente e 360m² de área. III. ter, no caso de lotes industriais, no mínimo de 15 metros de frente e 600m² de área.</p> <p>É correto o que se apresenta em</p> <p>(A) I e II, apenas. (B) II e III, apenas. (C) I e III, apenas. (D) I, II e III.</p>
<p>14. Envolve intervenções temporárias e de baixo custo para transformar espaços urbanos, testar ideias e adaptar rapidamente as mudanças nas necessidades da comunidade. Trata-se do(a)</p> <p>(A) resiliência urbana. (B) teoria do lugar e identidade. (C) urbanismo tático. (D) novo urbanismo.</p>	<p>19. De acordo com o Plano Diretor de Alfenas, constituem diretrizes e ações estratégicas de estruturação, Habitação e Regularização Fundiária territorial do Município:</p> <p>I. garantir o acesso à terra urbanizada e à moradia, ampliando a oferta e melhorando as condições de habitabilidade da população de baixa renda. II. a criação do Fundo Municipal do Meio Ambiente. III. estabelecer política habitacional que contemple tanto a produção de novas moradias, como a melhoria das unidades residenciais existentes, bem como promover a regularização urbanística e fundiária dos aglomerados habitacionais ocupados pela população de baixa renda;</p> <p>É correto o que se apresenta em</p> <p>(A) I e II, apenas. (B) II e III, apenas. (C) I e III, apenas. (D) I, II e III.</p>
<p>15. São propriedades do concreto:</p> <p>(A) durabilidade, resistência à compressão, adaptabilidade, baixa manutenção. (B) resistência mecânica elevada, baixa densidade, resistência à corrosão. (C) resistência mecânica, maleabilidade, facilidade de conformação. (D) capacidade de isolamento térmico, redução de ruído.</p>	<p>20. Os atos do Poder Público devem ser divulgados de forma geral para que o povo, detentor real deste poder, tenha conhecimento e exerça o devido controle. São exceções a esta regra os atos e atividades que se relacionem com segurança nacional ou com certos tipos de investigações, sendo que tal sigilo deve ser declarado por autoridade competente. Trata-se do princípio da</p> <p>(A) isonomia. (B) publicidade. (C) legalidade. (D) lisura.</p>
<p>16. O concreto é um material amplamente utilizado na construção, mas a produção convencional de cimento Portland, um dos principais componentes do concreto, é responsável por uma quantidade significativa de emissões de dióxido de carbono (CO₂). O concreto com baixo teor de cimento, também conhecido como concreto de alto desempenho sustentável, busca reduzir a quantidade de cimento Portland usado na mistura, substituindo-o por materiais suplementares ou pozolânicos, como cinzas volantes, escória de alto forno ou sílica ativa. São vantagens do concreto com baixo teor de cimento:</p> <p>I. a diminuição da quantidade de cimento resulta em menor emissão de CO₂ durante a produção. II. esse tipo de concreto geralmente é mais durável devido à utilização de materiais suplementares. III. o concreto de baixo teor possui excelente capacidade de regulação térmica, proporcionando conforto térmico nos edifícios.</p> <p>É correto o que se apresenta em</p> <p>(A) I e II, apenas. (B) II e III, apenas. (C) I e III, apenas. (D) I, II e III.</p>	<p>17. É o conjunto dos elementos necessários e suficientes à execução completa da obra, de acordo com as normas pertinentes da Associação Brasileira de Normas Técnicas – ABNT. Trata-se do(a)</p> <p>(A) alienação de serviço. (B) empreitada integral. (C) projeto executivo. (D) projeto básico.</p>



PREFEITURA MUNICIPAL DE ALFENAS/MG
PROCESSO SELETIVO SIMPLIFICADO - EDITAL 001/2023

ASSISTENTE SOCIAL (CMA)

INSTRUÇÕES PARA A PROVA ESCRITA

- Este caderno é composto por **20 questões** de múltipla escolha, cada uma contendo apenas uma alternativa correta.
- Verifique se o caderno contém todas as folhas e se as imagens ou gráficos estão plenamente legíveis. Caso haja algum problema, comunique imediatamente ao fiscal da sala.
- Utilize apenas caneta esferográfica preta ou azul para preencher sua **FOLHA DE RESPOSTAS**.
- **NÃO HAVERÁ TROCA DE FOLHA DE RESPOSTAS**. Portanto, leia atentamente as instruções contidas nela e tenha muita atenção ao preencher as alternativas selecionadas.
- As alternativas com **rasura** ou **dupla marcação** na Folha de Respostas serão consideradas **INCORRETAS**.
- A prova terá duração de **4 (QUATRO) HORAS**, já contado o tempo para preenchimento da Folha de Respostas.
- O candidato somente poderá retirar-se depois de transcorrida **1 (UMA) HORA**, tempo mínimo de permanência na sala.
- Após o período de **1 (UMA) HORA**, o candidato, ao terminar a sua prova, poderá levar o caderno de questões.

A divulgação do gabarito será feita através do site <http://www.alfenas.mg.gov.br/>

LÍNGUA PORTUGUESA

Leia o texto abaixo para responder às questões de 1 a 5.

A Guerra da Paz

Ninguém no Brasil se pergunta por que é tão importante para nós vencer uma Copa do Mundo de Futebol. Há a manifestação de algum orgulho ou a necessidade de afirmação dos povos envolvidos nas atividades desportivas. A explicação mais próxima da verdade parece-me ser o desporto como representação simbólica dos impulsos guerreiros e agressivos, parte integrante do psiquismo humano.

Para sobreviver na selva do passado, fraco como é do ponto de vista físico e em comparação com outros animais, o homem precisou desenvolver incomensurável agressividade. Sem ela, teria sido incapaz de manter-se vivo por bilhões de anos. Agressividade e inteligência. Aos poucos, o ser humano veio burilando essa agressividade. Mesmo assim, a história humana registra violências espantosas, crimes, genocídios, guerras cruentas. E fora do plano guerreiro, o bicho homem sempre desenvolveu pesadas pelejas, no passado com as lanças sobre os cavalos como hoje com as luvas de boxe. Os mais sutis desenvolveram lutas de alta finura como o jiu-jítsu ou o judô ou a sutileza aliada à violência como nas lutas marciais. Ou o tênis.

Lutar é símbolo de guerrear. Por isso, atletas são tratados como heróis. Observar uma delegação desportiva é ver guerreiros. A própria gíria desportiva destaca esse caráter. Palavras como “a peleja”, “a pugna”, “a batalha”, “ponta-de-lança”, “deu uma bomba”, “acertou petardo”, “entrou rasgando”, entre tantas outras, decorrem da guerra. No momento de vestir a camisa de uma seleção, o atleta incorpora a alma do País e é considerado traidor o que o faz sem sangue ou sem garra (mais expressões agressivas).

Está, portanto, o desporto intimamente ligado às pulsões profundas de um povo: a qualidade de sua raça; o vigor de sua saúde; o sentido artístico ou prático com que o pratica; o valor intelectual de suas estratégias; suas virtudes físicas; tenacidade; energia moral, o brio demonstrado, todos (sic) são símbolos não muito claros – mas profundos – da necessidade de afirmação e de reconhecimento das virtudes de um povo.

Ser melhor, mais forte ou apto é eco do tempo em que tais qualidades eram essenciais para sobrevivência da espécie ou a conquista da fêmea procriadora. É algo arraigado no ser humano,

que, diferentemente dos animais, não os exerce em estado puro, mas encontrou formas projetivas de os representar.

Esta Copa demonstrou ser um dos mais altos rituais dessa paixão. É um símbolo de transformação da guerra feito arte, feito disputa regrada, feito valor de vida. O mundo se tornou, via televisão, uma grande Grécia antiga, cultuando no corpo jovem de seus atletas a sublimação de seus mais altos instintos guerreiros através da paz e da concórdia.

TÁVOLA, Artur da.

1. Das afirmações abaixo, assinale aquela que **não** contempla o sentido global do texto.
 - (A) As disputas futebolísticas se assemelham, tanto em sua linguagem quanto em suas práticas, a atos de guerra e violência.
 - (B) O futebol e outras práticas esportivas masculinas possuem a função de conquistar as mulheres a fim de procriação.
 - (C) Pelo fato da semelhança entre guerra e futebol, os jogadores são louvados como heróis e guerreiros de batalha.
 - (D) As práticas esportivas, pelo seu caráter violento e combativo, estariam ligadas às pulsões profundas dos homens e inerentes à espécie humana.

2. Leia a frase abaixo, retirada do texto:

No momento de vestir a camisa de uma seleção, o atleta incorpora a alma do País e é considerado traidor o que o faz sem sangue ou sem garra.

Desse trecho, é possível inferir que

- (A) o atleta deve trajar bem seu uniforme, já que representa seu país com suas cores e símbolos. Portanto, não cuidar bem dessa vestimenta é considerado um ato de traição.
- (B) “vestir a camisa” e “incorpora a alma do País” estão interligados metaforicamente a um ato de patriotismo ao jogar por sua seleção.
- (C) “é considerado traidor o que o faz sem sangue ou sem garra” significa que o jogador deve necessariamente e literalmente sangrar e se machucar em prol da seleção.
- (D) “é considerado traidor o que o faz sem sangue” obriga o jogador a vencer por sua seleção lesionando o time adversário, pois assim a vitória será conquistada.

3. Leia a frase abaixo, retirada do texto:

*Ser melhor, mais forte ou apto é eco do tempo em que **tais qualidades** eram essenciais para sobrevivência da espécie ou a conquista da fêmea procriadora.*

Do ponto de vista da coesão textual, o termo em destaque refere-se a

- (A) “Ser melhor, mais forte ou apto”.
- (B) “essenciais para sobrevivência”.
- (C) “eco do tempo”.
- (D) “conquista da fêmea procriadora”.

<p>4. Observe a frase abaixo, retirada do texto:</p> <p><i>Está, portanto, o desporto intimamente ligado às pulsões profundas de um povo: a qualidade de sua raça; o vigor de sua saúde.</i></p> <p>Das alternativas abaixo, assinale aquela que contém o sentido que mais se adequa ao termo em destaque, levando em conta o contexto em que está inserido.</p> <p>(A) Categorização que pretende classificar os seres humanos, pautando-se em caracteres físicos e hereditários.</p> <p>(B) Grupo de indivíduos cujos caracteres biológicos são constantes e passam de uma geração para outra: raça branca, raça negra etc.</p> <p>(C) Sucessão de ascendentes e descendentes de uma família, um povo; geração, descendência, linhagem.</p> <p>(D) Subdivisão de uma espécie: raças humanas.</p>	<p>8. A Lei nº 8.080/90 fixa que o atendimento e a internação domiciliares só poderão ser realizados por indicação médica,</p> <p>(A) independentemente de anuência do paciente ou de sua família.</p> <p>(B) e esta prevalecerá sobre a vontade do paciente.</p> <p>(C) com expressa concordância do paciente e de sua família.</p> <p>(D) dependendo da concordância do paciente, sem interferências de sua família.</p>
<p>5. Leia a frase abaixo, retirada do texto:</p> <p><i>Para sobreviver na selva do passado, fraco como é do ponto de vista físico e em comparação com outros animais, o homem precisou desenvolver incomensurável agressividade.</i></p> <p>De acordo com a significação da expressão em seu contexto, assinale a alternativa cuja palavra possua sentido semelhante ao da palavra em destaque acima.</p> <p>(A) Dimensível.</p> <p>(B) Proporcional.</p> <p>(C) Desmedido.</p> <p>(D) Insignificante.</p>	<p>9. A Lei nº 8.142/90 dispõe que os recursos do Fundo Nacional de Saúde (FNS) serão alocados como, exceto:</p> <p>(A) cobertura das ações e serviços de saúde a serem implementados pelos Municípios, Estados e Distrito Federal.</p> <p>(B) despesas de custeio e de capital do Ministério da Saúde, seus órgãos e entidades, da administração direta e indireta.</p> <p>(C) investimentos previstos no Plano Quinquenal do Ministério da Saúde.</p> <p>(D) investimentos previstos no Plano Plurianual, de iniciativa do Poder Executivo e aprovados pelo Poder Legislativo.</p>
<p style="text-align: center;">LEGISLAÇÃO</p> <p>6. De acordo com a Lei nº 8.080/90, compete à direção municipal do SUS, entre outras ações,</p> <p>(A) executar serviços de vigilância epidemiológica.</p> <p>(B) acompanhar, controlar e avaliar as redes hierarquizadas do Sistema Único de Saúde (SUS).</p> <p>(C) controlar e fiscalizar procedimentos, produtos e substâncias de interesse para a saúde.</p> <p>(D) definir e coordenar os sistemas de rede de laboratórios de saúde pública.</p>	<p>10. Com fundamento na Lei nº 8.142/90, as Conferências de Saúde e os Conselhos de Saúde terão sua organização e normas de funcionamento definidas em</p> <p>(A) portaria, aprovadas pelo respectivo conselho.</p> <p>(B) regimento próprio, aprovadas pelo respectivo conselho.</p> <p>(C) lei ordinária.</p> <p>(D) resolução.</p>
<p>7. A humanização do SUS é compreendida como</p> <p>I. mapeamento e interação com as demandas sociais, coletivas e subjetivas de saúde.</p> <p>II. compromisso com a qualificação da ambiência, melhorando as condições de trabalho e de atendimento.</p> <p>III. estabelecimento de vínculos solidários e de participação coletiva no processo de gestão.</p> <p>IV. redução do grau de corresponsabilidade na produção de saúde e de sujeitos.</p> <p>Está correto o contido em</p> <p>(A) I e II, apenas.</p> <p>(B) III e IV, apenas.</p> <p>(C) I, II e III, apenas.</p> <p>(D) I, II, III e IV.</p>	<p style="text-align: center;">CONHECIMENTOS ESPECÍFICOS</p> <p>11. Com maior ocorrência no sexo masculino, inteligência próxima da normalidade, déficit na sociabilidade, interesses específicos e circunscritos com história familiar de problemas similares e baixa associação com quadros convulsivos. Trata-se do(a)</p> <p>(A) síndrome de Rett.</p> <p>(B) transtorno abrangente não especificado.</p> <p>(C) transtorno desintegrativo.</p> <p>(D) síndrome de Asperger.</p> <p>12. Assinale a alternativa que apresenta os principais componentes da abordagem comportamental no neurodesenvolvimento, baseada nos princípios da Análise do Comportamento Aplicada (ABA), quando aplicada a indivíduos com distúrbios do neurodesenvolvimento.</p> <p>(A) Uso de medicação para tratar comportamentos desafiadores.</p> <p>(B) Foco na identificação de causas genéticas subjacentes aos distúrbios do neurodesenvolvimento.</p> <p>(C) Ênfase na promoção do bem-estar emocional.</p> <p>(D) Identificação de objetivos comportamentais, análise funcional, intervenções baseadas em evidências e reforço positivo.</p>

13. São objetivos do atendimento educacional especializado:
- I. prover condições de acesso, participação e aprendizagem no ensino regular e garantir serviços de apoio especializados de acordo com as necessidades individuais dos estudantes.
 - II. garantir a transversalidade das ações da educação especial no ensino regular.
 - III. fomentar o desenvolvimento de recursos didáticos e pedagógicos que eliminem as barreiras no processo de ensino e aprendizagem.
 - IV. assegurar condições para a continuidade de estudos nos demais níveis, etapas e modalidades de ensino.

É correto o que se apresenta em

- (A) I, II e III, apenas.
- (B) II, III e IV, apenas.
- (C) III e IV, apenas.
- (D) I, II, III e IV.

14. Idade de início variável, predomínio no sexo masculino, comprometimento discrepante na área da sociabilidade, bom padrão comunicacional e pequeno comprometimento cognitivo são características

- (A) dos transtornos globais do desenvolvimento sem outra especificação.
- (B) da Síndrome de Asperger.
- (C) da Síndrome de Rett.
- (D) dos transtornos desintegrativos da infância.

15. O Transtorno do Espectro Autista (TEA) é uma condição complexa que envolve uma série de desafios e características individuais. O termo frequentemente utilizado para descrever a habilidade de algumas pessoas com TEA de se concentrar intensamente em um tópico específico, adquirindo conhecimento profundo sobre ele é:

- (A) Prosopagnosia.
- (B) Hiperlexia.
- (C) Ecolalia.
- (D) Interesse restrito e obsessivo.

16. João, um menino de 6 anos de idade diagnosticado com Transtorno do Espectro Autista (TEA), apresenta dificuldades significativas de comunicação verbal e interação social. Além disso, ele demonstra comportamentos repetitivos, evita contato visual e tem dificuldade em seguir instruções simples.

Com base no caso de João, como a abordagem comportamental no neurodesenvolvimento, especificamente a Análise do Comportamento Aplicada (ABA), poderia ser aplicada para ajudar no seu desenvolvimento?

- (A) Fornecendo medicação para reduzir os comportamentos repetitivos.
- (B) Enfatizando a melhoria da comunicação verbal sem considerar os comportamentos repetitivos.
- (C) Identificando objetivos comportamentais específicos, realizando análise funcional dos comportamentos de João e aplicando intervenções baseadas em evidências, como o reforço positivo.
- (D) Utilizando terapias alternativas para melhorar a interação social de João.

17. Ana, uma criança de 6 anos diagnosticada com Transtorno do Espectro Autista (TEA), tem dificuldade em lidar com mudanças na rotina. Quando sua rotina é alterada, ela frequentemente apresenta comportamentos de autoestimulação, como balançar as mãos e fazer vocalizações repetitivas. Ela, ainda, tem dificuldade em compreender e usar a linguagem para se comunicar com os outros. Nesse sentido, assinale a alternativa que apresenta como a principal forma que a abordagem comportamental no neurodesenvolvimento, com ênfase na Análise do Comportamento Aplicada (ABA), poderia ser aplicada para auxiliar no desenvolvimento de habilidades de comunicação e na redução dos comportamentos de autoestimulação de Ana.

- (A) Fornecendo medicamentos para suprimir os comportamentos de autoestimulação.
- (B) Concentrando-se na promoção de suas habilidades de comunicação.
- (C) Identificando as situações que desencadeiam os comportamentos de autoestimulação, desenvolvendo estratégias de substituição e utilizando reforço positivo.
- (D) Aplicando terapias de grupo para melhorar suas habilidades sociais.

18. No que concerne à gravidade do Transtorno do Espectro Autista (TEA), são características do Nível 2:

- (A) Preocupações, rituais imutáveis e comportamentos repetitivos que interferem muito com o funcionamento em todas as esferas. Intenso desconforto quando rituais ou rotinas são interrompidas, com grande dificuldade no redirecionamento dos interesses ou de se dirigir para outros rapidamente.
- (B) Sem suporte local o déficit social ocasiona prejuízos. Dificuldades em iniciar relações sociais e claros exemplos de respostas atípicas e sem sucesso no relacionamento social. Observa-se interesse diminuído pelas relações sociais.
- (C) Graves déficits em comunicação social verbal e não verbal que aparecem sempre, mesmo com suportes, em locais limitados. Observam-se respostas reduzidas ou anormais ao contato social com outras pessoas.
- (D) Rituais e comportamentos repetitivos interferem, significativamente, no funcionamento em vários contextos. Resiste às tentativas de interrupção dos rituais e ao redirecionamento de seus interesses fixos.

19. A Política Nacional de Educação Especial na Perspectiva da Educação Inclusiva tem como objetivo o acesso, a participação e a aprendizagem dos alunos com deficiência, transtornos globais do desenvolvimento e altas habilidades/superdotação nas escolas regulares, orientando os sistemas de ensino para promover respostas às necessidades educacionais especiais, garantindo, entre outros:

- I. transversalidade da educação especial, desde a educação infantil até o ensino médio.
- II. atendimento educacional especializado.
- III. continuidade da escolarização nos níveis mais elevados do ensino.
- IV. formação de professores para o atendimento educacional especializado e demais profissionais da educação para a inclusão escolar.

É correto o que se apresenta em

- (A) I, II e III, apenas.
- (B) II, III e IV, apenas.
- (C) III e IV, apenas.
- (D) I, II, III e IV.

20. Considera-se público-alvo do atendimento educacional especializado:

- I. alunos com deficiência: aqueles que têm impedimentos de longo prazo de natureza física, intelectual, mental ou sensorial, os quais, em interação com diversas barreiras, podem obstruir sua participação plena e efetiva na sociedade em igualdade de condições com as demais pessoas.
- II. alunos com transtornos globais do desenvolvimento: aqueles que apresentam um quadro de alterações no desenvolvimento neuropsicomotor, comprometimento nas relações sociais, na comunicação ou estereotípias motoras. Incluem-se nessa definição alunos com autismo clássico, síndrome de Asperger, síndrome de Rett, transtorno desintegrativo da infância (psicoses) e transtornos invasivos sem outra especificação.
- III. alunos com altas habilidades/superdotação: aqueles que apresentam um potencial elevado e grande envolvimento com as áreas do conhecimento humano, isoladas ou combinadas: intelectual, acadêmica, liderança, psicomotora, artes e criatividade.

É correto o que se apresenta em

- (A) I e II, apenas.
- (B) II e III, apenas.
- (C) III, apenas.
- (D) I, II e III.



PREFEITURA MUNICIPAL DE ALFENAS/MG
PROCESSO SELETIVO SIMPLIFICADO - EDITAL 001/2023

ASSISTENTE SOCIAL

INSTRUÇÕES PARA A PROVA ESCRITA

- Este caderno é composto por **20 questões** de múltipla escolha, cada uma contendo apenas uma alternativa correta.
- Verifique se o caderno contém todas as folhas e se as imagens ou gráficos estão plenamente legíveis. Caso haja algum problema, comunique imediatamente ao fiscal da sala.
- Utilize apenas caneta esferográfica preta ou azul para preencher sua **FOLHA DE RESPOSTAS**.
- **NÃO HAVERÁ TROCA DE FOLHA DE RESPOSTAS**. Portanto, leia atentamente as instruções contidas nela e tenha muita atenção ao preencher as alternativas selecionadas.
- As alternativas com **rasura** ou **dupla marcação** na Folha de Respostas serão consideradas **INCORRETAS**.
- A prova terá duração de **4 (QUATRO) HORAS**, já contado o tempo para preenchimento da Folha de Respostas.
- O candidato somente poderá retirar-se depois de transcorrida **1 (UMA) HORA**, tempo mínimo de permanência na sala.
- Após o período de **1 (UMA) HORA**, o candidato, ao terminar a sua prova, poderá levar o caderno de questões.

A divulgação do gabarito será feita através do site <http://www.alfenas.mg.gov.br/>

LÍNGUA PORTUGUESA

Leia o texto abaixo para responder às questões de 1 a 5.

A Guerra da Paz

Ninguém no Brasil se pergunta por que é tão importante para nós vencer uma Copa do Mundo de Futebol. Há a manifestação de algum orgulho ou a necessidade de afirmação dos povos envolvidos nas atividades desportivas. A explicação mais próxima da verdade parece-me ser o desporto como representação simbólica dos impulsos guerreiros e agressivos, parte integrante do psiquismo humano.

Para sobreviver na selva do passado, fraco como é do ponto de vista físico e em comparação com outros animais, o homem precisou desenvolver incomensurável agressividade. Sem ela, teria sido incapaz de manter-se vivo por bilhões de anos. Agressividade e inteligência. Aos poucos, o ser humano veio burilando essa agressividade. Mesmo assim, a história humana registra violências espantosas, crimes, genocídios, guerras cruentas. E fora do plano guerreiro, o bicho homem sempre desenvolveu pesadas pelejas, no passado com as lanças sobre os cavalos como hoje com as luvas de boxe. Os mais sutis desenvolveram lutas de alta finura como o jiu-jítsu ou o judô ou a sutileza aliada à violência como nas lutas marciais. Ou o tênis.

Lutar é símbolo de guerrear. Por isso, atletas são tratados como heróis. Observar uma delegação desportiva é ver guerreiros. A própria gíria desportiva destaca esse caráter. Palavras como “a peleja”, “a pugna”, “a batalha”, “ponta-de-lança”, “deu uma bomba”, “acertou petardo”, “entrou rasgando”, entre tantas outras, decorrem da guerra. No momento de vestir a camisa de uma seleção, o atleta incorpora a alma do País e é considerado traidor o que o faz sem sangue ou sem garra (mais expressões agressivas).

Está, portanto, o desporto intimamente ligado às pulsões profundas de um povo: a qualidade de sua raça; o vigor de sua saúde; o sentido artístico ou prático com que o pratica; o valor intelectual de suas estratégias; suas virtudes físicas; tenacidade; energia moral, o brio demonstrado, todos (sic) são símbolos não muito claros – mas profundos – da necessidade de afirmação e de reconhecimento das virtudes de um povo.

Ser melhor, mais forte ou apto é eco do tempo em que tais qualidades eram essenciais para sobrevivência da espécie ou a conquista da fêmea procriadora. É algo arraigado no ser humano,

que, diferentemente dos animais, não os exerce em estado puro, mas encontrou formas projetivas de os representar.

Esta Copa demonstrou ser um dos mais altos rituais dessa paixão. É um símbolo de transformação da guerra feito arte, feito disputa regrada, feito valor de vida. O mundo se tornou, via televisão, uma grande Grécia antiga, cultuando no corpo jovem de seus atletas a sublimação de seus mais altos instintos guerreiros através da paz e da concórdia.

TÁVOLA, Artur da.

1. Das afirmações abaixo, assinale aquela que **não** contempla o sentido global do texto.
 - (A) As disputas futebolísticas se assemelham, tanto em sua linguagem quanto em suas práticas, a atos de guerra e violência.
 - (B) O futebol e outras práticas esportivas masculinas possuem a função de conquistar as mulheres a fim de procriação.
 - (C) Pelo fato da semelhança entre guerra e futebol, os jogadores são louvados como heróis e guerreiros de batalha.
 - (D) As práticas esportivas, pelo seu caráter violento e combativo, estariam ligadas às pulsões profundas dos homens e inerentes à espécie humana.

2. Leia a frase abaixo, retirada do texto:

No momento de vestir a camisa de uma seleção, o atleta incorpora a alma do País e é considerado traidor o que o faz sem sangue ou sem garra.

Desse trecho, é possível inferir que

- (A) o atleta deve trajar bem seu uniforme, já que representa seu país com suas cores e símbolos. Portanto, não cuidar bem dessa vestimenta é considerado um ato de traição.
- (B) “vestir a camisa” e “incorpora a alma do País” estão interligados metaforicamente a um ato de patriotismo ao jogar por sua seleção.
- (C) “é considerado traidor o que o faz sem sangue ou sem garra” significa que o jogador deve necessariamente literalmente sangrar e se machucar em prol da seleção.
- (D) “é considerado traidor o que o faz sem sangue” obriga o jogador a vencer por sua seleção lesionando o time adversário, pois assim a vitória será conquistada.

3. Leia a frase abaixo, retirada do texto:

*Ser melhor, mais forte ou apto é eco do tempo em que **tais qualidades** eram essenciais para sobrevivência da espécie ou a conquista da fêmea procriadora.*

Do ponto de vista da coesão textual, o termo em destaque refere-se a

- (A) “Ser melhor, mais forte ou apto”.
- (B) “essenciais para sobrevivência”.
- (C) “eco do tempo”.
- (D) “conquista da fêmea procriadora”.

<p>4. Observe a frase abaixo, retirada do texto:</p> <p><i>Está, portanto, o desporto intimamente ligado às pulsões profundas de um povo: a qualidade de sua raça; o vigor de sua saúde.</i></p> <p>Das alternativas abaixo, assinale aquela que contém o sentido que mais se adequa ao termo em destaque, levando em conta o contexto em que está inserido.</p> <p>(A) Categorização que pretende classificar os seres humanos, pautando-se em caracteres físicos e hereditários.</p> <p>(B) Grupo de indivíduos cujos caracteres biológicos são constantes e passam de uma geração para outra: raça branca, raça negra etc.</p> <p>(C) Sucessão de ascendentes e descendentes de uma família, um povo; geração, descendência, linhagem.</p> <p>(D) Subdivisão de uma espécie: raças humanas.</p>	<p>8. A Lei nº 8.080/90 fixa que o atendimento e a internação domiciliares só poderão ser realizados por indicação médica,</p> <p>(A) independentemente de anuência do paciente ou de sua família.</p> <p>(B) e esta prevalecerá sobre a vontade do paciente.</p> <p>(C) com expressa concordância do paciente e de sua família.</p> <p>(D) dependendo da concordância do paciente, sem interferências de sua família.</p>
<p>5. Leia a frase abaixo, retirada do texto:</p> <p><i>Para sobreviver na selva do passado, fraco como é do ponto de vista físico e em comparação com outros animais, o homem precisou desenvolver incomensurável agressividade.</i></p> <p>De acordo com a significação da expressão em seu contexto, assinale a alternativa cuja palavra possua sentido semelhante ao da palavra em destaque acima.</p> <p>(A) Dimensível.</p> <p>(B) Proporcional.</p> <p>(C) Desmedido.</p> <p>(D) Insignificante.</p>	<p>9. A Lei nº 8.142/90 dispõe que os recursos do Fundo Nacional de Saúde (FNS) serão alocados como, exceto:</p> <p>(A) cobertura das ações e serviços de saúde a serem implementados pelos Municípios, Estados e Distrito Federal.</p> <p>(B) despesas de custeio e de capital do Ministério da Saúde, seus órgãos e entidades, da administração direta e indireta.</p> <p>(C) investimentos previstos no Plano Quinquenal do Ministério da Saúde.</p> <p>(D) investimentos previstos no Plano Plurianual, de iniciativa do Poder Executivo e aprovados pelo Poder Legislativo.</p>
<p style="text-align: center;">LEGISLAÇÃO</p> <p>6. De acordo com a Lei nº 8.080/90, compete à direção municipal do SUS, entre outras ações,</p> <p>(A) executar serviços de vigilância epidemiológica.</p> <p>(B) acompanhar, controlar e avaliar as redes hierarquizadas do Sistema Único de Saúde (SUS).</p> <p>(C) controlar e fiscalizar procedimentos, produtos e substâncias de interesse para a saúde.</p> <p>(D) definir e coordenar os sistemas de rede de laboratórios de saúde pública.</p>	<p>10. Com fundamento na Lei nº 8.142/90, as Conferências de Saúde e os Conselhos de Saúde terão sua organização e normas de funcionamento definidas em</p> <p>(A) portaria, aprovadas pelo respectivo conselho.</p> <p>(B) regimento próprio, aprovadas pelo respectivo conselho.</p> <p>(C) lei ordinária.</p> <p>(D) resolução.</p>
<p>7. A humanização do SUS é compreendida como</p> <p>I. mapeamento e interação com as demandas sociais, coletivas e subjetivas de saúde.</p> <p>II. compromisso com a qualificação da ambiência, melhorando as condições de trabalho e de atendimento.</p> <p>III. estabelecimento de vínculos solidários e de participação coletiva no processo de gestão.</p> <p>IV. redução do grau de corresponsabilidade na produção de saúde e de sujeitos.</p> <p>Está correto o contido em</p> <p>(A) I e II, apenas.</p> <p>(B) III e IV, apenas.</p> <p>(C) I, II e III, apenas.</p> <p>(D) I, II, III e IV.</p>	<p style="text-align: center;">CONHECIMENTOS ESPECÍFICOS</p> <p>11. Acerca da guarda, disposta no Estatuto da Criança e do Adolescente, assinale a alternativa correta.</p> <p>(A) Obriga a prestação de assistência material, moral e educacional à criança ou adolescente, conferindo a seu detentor o direito de opor-se a terceiros, exceto aos pais.</p> <p>(B) Destina-se a regularizar a posse de fato, podendo ser deferida, liminar ou incidentalmente, nos procedimentos de tutela e adoção, inclusive no de adoção por estrangeiros.</p> <p>(C) Confere à criança ou adolescente a condição de dependente, para todos os fins e efeitos de direito, exceto previdenciários.</p> <p>(D) Poderá ser revogada a qualquer tempo, mediante ato judicial fundamentado, ouvido o Ministério Público.</p> <p>12. De acordo com o Estatuto da Pessoa Idosa, em todo atendimento de saúde, os maiores de _____ anos terão preferência especial sobre as demais pessoas idosas, _____ em caso de emergência.</p> <p>Assinale a alternativa que preenche corretamente as lacunas do trecho acima.</p> <p>(A) 70 (setenta) / exceto</p> <p>(B) 70 (setenta) / inclusive</p> <p>(C) 80 (oitenta) / exceto</p> <p>(D) 80 (oitenta) / inclusive</p>

13. Acerca da Declaração dos Direitos Humanos, assinale a alternativa **incorreta**.

- (A) Todo ser humano, vítima de perseguição, tem o direito de procurar e de gozar asilo em outros países. Esse direito pode ser invocado em caso de perseguição legitimamente motivada por crimes de direito comum ou por atos contrários aos objetivos e princípios das Nações Unidas.
- (B) Todo ser humano tem direito, em plena igualdade, a uma justa e pública audiência por parte de um tribunal independente e imparcial, para decidir seus direitos e deveres ou fundamento de qualquer acusação criminal contra ele.
- (C) Ninguém poderá ser culpado por qualquer ação ou omissão que, no momento, não constituíam delito perante o direito nacional ou internacional. Também não será imposta pena mais forte de que aquela que, no momento da prática, era aplicável ao ato delituoso.
- (D) Todo ser humano tem direito a receber dos tribunais nacionais competentes remédio efetivo para os atos que violem os direitos fundamentais que lhe sejam reconhecidos pela constituição ou pela lei.

14. Conforme o disposto na Lei nº 11.340/2006, analise as proposições abaixo.

- I. Inclui-se da competência dos Juizados de Violência Doméstica e Familiar contra a Mulher a pretensão relacionada à partilha de bens.
- II. Iniciada a situação de violência doméstica e familiar após o ajuizamento da ação de divórcio ou de dissolução de união estável, a ação terá preferência no juízo onde estiver.
- III. É vedada a aplicação, nos casos de violência doméstica e familiar contra a mulher, de penas de cesta básica ou outras de prestação pecuniária, bem como a substituição de pena que implique o pagamento isolado de multa.

Está correto o contido em

- (A) II, apenas.
- (B) I e III, apenas.
- (C) II e III, apenas.
- (D) I, II e III.

15. Assinale a alternativa que apresenta uma atribuição do CRAS.

- (A) Elaboração do Plano Municipal de Assistência Social.
- (B) Gestão do processo de conveniamento das entidades privadas sem fins lucrativos de assistência social – quando for o caso.
- (C) Supervisão, apoio técnico da oferta do PAIF e demais serviços socioassistenciais ofertados, tanto nas unidades públicas, quanto nas entidades privadas sem fins lucrativos, prestadora de serviços.
- (D) Oferta do PAIF e outros serviços socioassistenciais da Proteção Social Básica.

16. De acordo com o artigo 6º do Código de Ética do/a Assistente Social, é vedado ao/à assistente social

- I. exercer sua autoridade de maneira a limitar ou cercear o direito do/a usuário/a de participar e decidir livremente sobre seus interesses;
- II. aproveitar-se de situações decorrentes da relação assistente social-usuário/a, para obter vantagens pessoais ou para terceiros.
- III. bloquear o acesso dos/as usuários/as aos serviços oferecidos pelas instituições, através de atitudes que venham coagir e/ou desrespeitar aqueles que buscam o atendimento de seus direitos.
- IV. informar à população usuária sobre a utilização de materiais de registro audiovisual e pesquisas a elas referentes e a forma de sistematização dos dados obtidos.

Está correto o contido, apenas, em

- (A) I e III.
- (B) II e IV.
- (C) I, II e III.
- (D) I, II e IV.

17. Acerca do serviço social e da saúde, analise as proposições abaixo, julgando (V) para verdadeiro ou (F) para falso e, em seguida, assinale a alternativa que apresenta a sequência correta.

- () O exercício profissional do assistente social deve desconsiderar as dimensões subjetivas vividas pelo usuário e se reduzir a defesa de uma suposta particularidade entre o trabalho desenvolvido pelos assistentes sociais nas diferentes especialidades da medicina.
- () As novas diretrizes das diversas profissões têm ressaltado a importância de formar trabalhadores de saúde para o Sistema Único de Saúde, com visão generalista e não fragmentada.
- () Compreende-se que cabe ao Serviço Social – numa ação necessariamente articulada com outros segmentos que defendem o aprofundamento do Sistema Único de Saúde (SUS) – formular estratégias que busquem reforçar ou criar experiências nos serviços de saúde que efetivem o direito social à saúde, atentando que o trabalho do assistente social que queira ter como norte o projeto-ético político profissional tem de, necessariamente, estar articulado ao projeto da reforma sanitária.

- (A) F / V / V.
- (B) F / F / V.
- (C) V / V / V.
- (D) V / F / F.

18. De acordo com a Lei Orgânica da Assistência Social, a instância coordenadora da Política Nacional de Assistência Social é

- (A) o Conselho Federal de Serviço Social.
- (B) o Ministério do Desenvolvimento Social e Combate à Fome.
- (C) o Ministério da Justiça.
- (D) os Centros de Referência de Assistência Social.

19. Sobre a modalidade do CAPS I, assinale a alternativa correta.

- (A) Atende pessoas de todas as faixas etárias que apresentam intenso sofrimento psíquico decorrente do uso de crack, álcool e outras drogas, e outras situações clínicas que impossibilitem estabelecer laços sociais e realizar projetos de vida. Indicado para municípios ou regiões de saúde com população acima de 70 mil habitantes.
- (B) Atende prioritariamente pessoas em intenso sofrimento psíquico decorrente de transtornos mentais graves e persistentes, incluindo aqueles relacionados ao uso de substâncias psicoativas, e outras situações clínicas que impossibilitem estabelecer laços sociais e realizar projetos de vida. Indicado para municípios ou regiões de saúde com população acima de 70 mil habitantes.
- (C) Atende pessoas de todas as faixas etárias que apresentam prioritariamente intenso sofrimento psíquico decorrente de transtornos mentais graves e persistentes, incluindo aqueles relacionados ao uso de substâncias psicoativas, e outras situações clínicas que impossibilitem estabelecer laços sociais e realizar projetos de vida. Indicado para municípios ou regiões de saúde com população acima de 15 mil habitantes.
- (D) Atende adultos, crianças e adolescentes, considerando as normativas do Estatuto da Criança e do Adolescente, com sofrimento psíquico intenso e necessidades de cuidados clínicos contínuos. Serviço com no máximo 12 leitos de hospitalidade para observação e monitoramento, de funcionamento 24 horas, incluindo feriados e finais de semana; indicado para municípios ou regiões com população acima de 150 mil habitantes.

20. Acerca da formação profissional do assistente social, analise as proposições abaixo.

- I. A formação profissional, como espaço de reprodução reflete as inflexões que a profissão sofre na sua relação com a dinâmica contraditória das relações entre as classes sociais, mediadas pelo Estado.
- II. Não se restringe ao ensino em Serviço Social, ao âmbito acadêmico, embora nesse espaço se dê inicialmente a preparação para o exercício profissional, mas expressa a direção social, teórico-metodológica e ética que deve nortear o processo sempre contínuo de qualificação para o exercício da profissão, envolvendo, portanto, as outras dimensões que a compõem como as dimensões interventiva e político-organizativa.
- III. A formação e o próprio trabalho profissional estão ambos inseridos na lógica do capital, fazendo que o assistente social atenda a determinada funcionalidade, de acordo com os objetivos estabelecidos pelo modo de produção capitalista.

Está correto o contido em

- (A) II, apenas.
- (B) I e III, apenas.
- (C) II e III, apenas.
- (D) I, II e III.



PREFEITURA MUNICIPAL DE ALFENAS/MG
PROCESSO SELETIVO SIMPLIFICADO - EDITAL 001/2023

ATENDENTE DE CONSULTÓRIO ODONTOLÓGICO (ASB)

INSTRUÇÕES PARA A PROVA ESCRITA

- Este caderno é composto por **20 questões** de múltipla escolha, cada uma contendo apenas uma alternativa correta.
- Verifique se o caderno contém todas as folhas e se as imagens ou gráficos estão plenamente legíveis. Caso haja algum problema, comunique imediatamente ao fiscal da sala.
- Utilize apenas caneta esferográfica preta ou azul para preencher sua **FOLHA DE RESPOSTAS**.
- **NÃO HAVERÁ TROCA DE FOLHA DE RESPOSTAS**. Portanto, leia atentamente as instruções contidas nela e tenha muita atenção ao preencher as alternativas selecionadas.
- As alternativas com **rasura** ou **dupla marcação** na Folha de Respostas serão consideradas **INCORRETAS**.
- A prova terá duração de **4 (QUATRO) HORAS**, já contado o tempo para preenchimento da Folha de Respostas.
- O candidato somente poderá retirar-se depois de transcorrida **1 (UMA) HORA**, tempo mínimo de permanência na sala.
- Após o período de **1 (UMA) HORA**, o candidato, ao terminar a sua prova, poderá levar o caderno de questões.

A divulgação do gabarito será feita através do site <http://www.alfenas.mg.gov.br/>

LÍNGUA PORTUGUESA

Leia o texto abaixo para responder à questão 1.

A Cláusula do Elevador

Porque eram precavidos, porque queriam que sua união desse certo, e principalmente porque eram advogados, decidiram fazer um contrato nupcial. Um instrumento particular, só entre os dois, separado das formalidades usuais de um casamento civil. Nele estariam explicitados os deveres e os compromissos de cada um até que a morte — ou o descumprimento de qualquer uma das cláusulas — os separasse.

Quando chegaram à parte do contrato que trataria da fidelidade, ele ponderou que a cláusula deveria ter uma certa flexibilidade. Deveria prever circunstâncias aleatórias, heterodoxas e atenuantes. Em outras palavras, oportunidades imperdíveis. E exemplificou.

– Digamos que eu fique preso num elevador com a Luana Piovani. Depois de dez, quinze minutos, ela diz “Calor, né?”, e desabota a blusa. Mais dez minutos e ela tira toda a roupa. Mais cinco minutos e ela diz “Não adiantou”, e começa a desabotar a minha blusa... O contrato deveria prever que, em casos assim, eu estaria automaticamente liberado dos seus termos restritivos.

Ela concordou, em tese, mas argumentou que a licença pleiteada deveria ser específica, rechaçando a sugestão dele de que se referisse genericamente a “Luana Piovani ou similar”. Ficou decidido que ele estaria automaticamente liberado da obrigação contratual de ser fiel a ela no caso de ficar preso num elevador com a Patrícia Pilar, a Luma de Oliveira ou uma das duas (ou as duas) moças do “Tchan”, além da Luana Piovani, se o socorro demorasse mais de vinte minutos. Isto estabelecido, ela disse:

– No meu caso...

– Como, no seu caso?

– No caso de eu ficar presa num elevador com alguém.

– Quem, por exemplo?

– Sei lá. O Maurício Mattar. O Antônio Fagundes. O Odvan...

– O Odvan não!

Foi uma negociação longa e difícil, durante a qual ele vetou vários nomes, até ser obrigado a concordar com um, por absoluta falta de argumentos. Ela estaria liberada de ser fiel a ele se um dia ficasse presa num elevador com o Chico Buarque. Mas só

com o Chico Buarque. E só se o socorro demorasse mais de uma hora!

VERÍSSIMO, Luís Fernando.

1. De acordo com o texto, é correto afirmar que
- (A) Chico Buarque foi uma opção irrecusável para se incluir no contrato.
 - (B) a negociação foi feita de maneira pacífica entre os dois.
 - (C) a mulher foi veementemente contrária à proposta de “oportunidades imperdíveis” feita pelo homem.
 - (D) o homem, pensando em seu benefício próprio, aceitou de pronto as opções que a mulher escolheu.

2. Assinale a alternativa em que a concordância verbal está correta.

- (A) Na festa, houveram muitas brigas.
- (B) Água é boa para os rins.
- (C) Fui eu quem fiz esse quadro.
- (D) A maioria optou pelo segundo candidato.

3. Observe a frase abaixo:

Não me peça para fazer uma injustiça como essa!

Assinale a alternativa em que o termo destacado possua a mesma classe gramatical da palavra em destaque acima.

- (A) Teremos que o sacrificar, **infelizmente**.
- (B) A escola **onde** me formei ainda está em pé.
- (C) Veja **se** não vai atrasar.
- (D) Fui à festa, **mas** não te encontrei lá.

4. Assinale a alternativa em que todas as palavras estão escritas corretamente.

- (A) Tenha consciência de seus atos.
- (B) Devemos reivindicar melhores salários.
- (C) Não faça julgamentos baseado em esteriótipos.
- (D) Participei ontem de um bazar beneficente.

5. Assinale a alternativa em que a acentuação na palavra destacada está **incorreta**.

- (A) Encontrei uma **jibóia** na estrada do sítio.
- (B) Consulte um **farmacêutico** sobre essa dor.
- (C) **Ninguém** deveria te tratar assim.
- (D) Eu prefiro escolher a pessoa por seu **caráter**.

LEGISLAÇÃO

6. São princípios do Sistema Único de Saúde, conforme previsto no artigo 7º da Lei nº 8.080/90, dentre outros, **exceto**:

- (A) integração em nível executivo das ações de saúde, meio ambiente e saneamento básico.
- (B) participação no repasse financeiro de empresas privadas, sociedades de economia mista, empresas públicas e consórcios públicos.
- (C) organização dos serviços públicos de modo a evitar duplicidade de meios para fins idênticos.
- (D) conjugação dos recursos financeiros, tecnológicos, materiais e humanos da União, dos Estados, do Distrito Federal e dos Municípios na prestação de serviços de assistência à saúde da população.

<p>7. Os municípios poderão constituir consórcios para desenvolver em conjunto as ações e os serviços de saúde que lhes correspondam. Aplica-se aos consórcios administrativos intermunicipais o princípio _____, e os respectivos atos constitutivos disporão sobre sua observância. (Art.10, §1º, Lei nº 8.080/90)</p> <p>Assinale a alternativa que preenche corretamente a lacuna.</p> <p>(A) da preservação da autonomia (B) da descentralização hierárquica (C) da direção única (D) da centralização político-administrativa</p>	<p>CONHECIMENTOS ESPECÍFICOS</p>
<p>8. Nos exatos termos do artigo 26-A, da Lei nº 8.080/90, a telessaúde abrange a prestação remota de serviços relacionados a todas as profissões da área da saúde regulamentadas pelos órgãos competentes do Poder Executivo federal e obedecerá aos seguintes princípios, entre outros:</p> <p>I. autonomia do profissional de saúde. II. dignidade e valorização do paciente. III. responsabilidade digital.</p> <p>Está correto o contido em</p> <p>(A) I e II, apenas. (B) I e III, apenas. (C) II e III, apenas. (D) I, II e III.</p>	<p>11. Os microrganismos patógenos podem sair da clínica odontológica e entrar na comunidade de várias maneiras, entre elas:</p> <p>I. Moldagens contaminadas para o laboratório de prótese. II. Equipamentos contaminados para a revisão e reparo. III. Resíduos de saúde descartados inadequadamente.</p> <p>Está correto o contido em</p> <p>(A) III, apenas. (B) I e II, apenas. (C) II e III, apenas. (D) I, II e III.</p> <hr/> <p>12. Acerca dos EPI para o atendente de consultório odontológico, assinale a alternativa incorreta.</p> <p>(A) Luvas – sempre que houver possibilidade de contato com sangue, secreções e excreções, com mucosas ou com áreas de pele não íntegra (ferimentos, escaras, feridas cirúrgicas e outros). (B) Aventais – devem ser de mangas longas, gola padre, cobrir os joelhos do profissional e utilizados durante os procedimentos com possibilidade de contato com material biológico, exceto em superfícies contaminadas. Devem ser somente descartáveis. (C) Máscaras e óculos de proteção – durante a realização de procedimentos em que haja possibilidade de respingo de sangue e outros fluidos corpóreos, nas mucosas da boca, nariz e olhos do profissional. (D) Sapatos fechados – proteção dos pés em locais úmidos ou com quantidade significativa de material infectante como centro cirúrgico ou situação de hemorragia.</p>
<p>9. Considerando o disposto no §2º do artigo 5º, da Lei nº 11.350/06, é correto afirmar que os Agentes Comunitários de Saúde e os Agentes de Combate às Endemias frequentarão cursos de aperfeiçoamento a cada</p> <p>(A) dois anos. (B) três anos. (C) quatro anos. (D) cinco anos.</p>	<p>13. Sobre a doença periodontal, analise as proposições abaixo.</p> <p>I. É um problema de saúde pública, uma vez que é considerada o segundo problema da odontologia, no qual se prevê que 80% da população já tem a gengivite, podendo chegar à doença periodontal. II. É considerada uma doença infecciosa com comprometimento dos tecidos de sustentação e proteção do dente, que tem como principal determinante o biofilme dentário aderido ao dente a partir das diferentes respostas dadas pelo hospedeiro. III. Quando o processo inflamatório atinge somente a gengiva (periodonto de proteção) denomina-se periodontite.</p> <p>Está correto o contido em</p> <p>(A) II, apenas. (B) I e II, apenas. (C) I e III, apenas. (D) I, II e III.</p>
<p>10. De acordo com a Lei nº 11.350/06, alguns requisitos são exigidos para o exercício da atividade de Agentes Comunitários de Saúde e Agentes de Combate às Endemias. Sobre os requisitos exigidos desses dois profissionais, é correto afirmar que</p> <p>(A) ter concluído o ensino médio é requisito apenas para Agente de Combate às Endemias. (B) a contratação de candidato com ensino fundamental poderá ser realizada, desde que se comprove a conclusão do ensino médio no prazo máximo de três anos. Esse requisito é exigido apenas para o cargo de Agente Comunitário de Saúde. (C) ter concluído, com aproveitamento, curso de formação inicial, com carga horária mínima de quarenta horas é requisito exclusivo para Agente de Combate às Endemias. (D) residir na área da comunidade em que atuar, desde a data da publicação do edital do processo seletivo público é requisito apenas para Agente Comunitário de Saúde.</p>	<p>14. A remoção da sujidade visível presente nos produtos para saúde é denominada</p> <p>(A) pré-limpeza. (B) desinfecção de alto nível. (C) limpeza. (D) esterilização.</p>

Analisar a imagem abaixo para responder à questão 15.

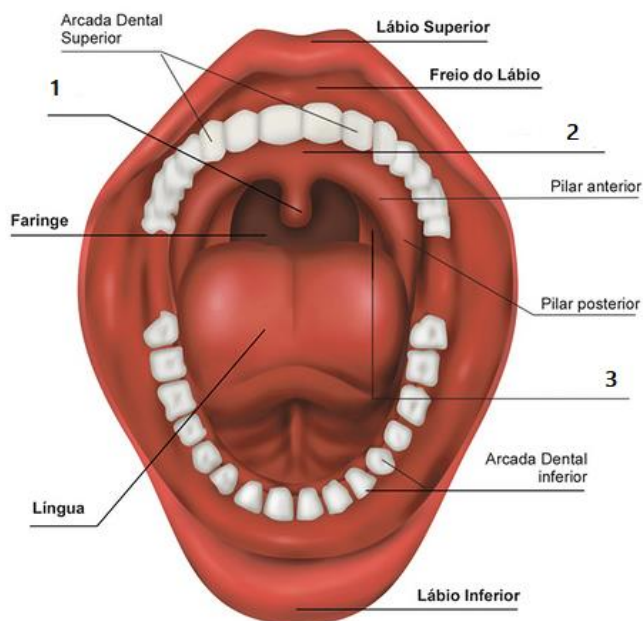

15. Sobre a anatomia bucal, assinale a alternativa que apresenta corretamente o nome das partes numeradas.

- (A) 1. Úvula / 2. Véu palatino / 3. Amígdala.
- (B) 2. Amígdala / 2. Véu palatino / 3. Úvula.
- (C) 3. Véu palatino / 2. Úvula / 3. Amígdala.
- (D) 1. Úvula / 2. Amígdala / 3. Véu palatino.

Analisar a imagem abaixo para responder à questão 16.

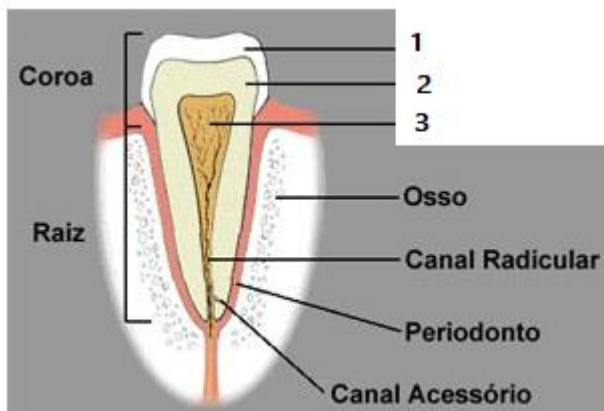

16. Sobre a anatomia dental, assinale a alternativa que apresenta corretamente o nome das partes numeradas.

- (A) 1. Dentina / 2. Polpa / 3. Esmalte.
- (B) 1. Esmalte / 2. Dentina / 3. Polpa.
- (C) 1. Esmalte / Polpa / 3. Dentina.
- (D) 1. Dentina / 2. Esmalte / 3. Polpa.

17. O ciclo de esterilização em autoclave é dividido em quatro etapas: remoção do ar, penetração do vapor, exaustão do vapor e secagem. Sobre a Penetração do vapor, assinale a alternativa correta.

- (A) Consiste na saída do vapor do interior da câmara para o meio externo, despressurizando-a. É realizada por uma válvula ou condensador.
- (B) Constitui-se numa etapa fundamental para que o vapor entre em contato com todos os artigos acondicionados na câmara e a esterilização ocorra; essa remoção ocorre por gravidade ou por utilização de vácuo antes da entrada do vapor.
- (C) Corresponde, em si, ao período de exposição dos artigos ao vapor. Tal período se inicia com a entrada do vapor, substituindo o ar no interior da câmara.
- (D) Ocorre por transferência do calor das paredes da câmara em atmosfera rarefeita (com baixa pressão).

18. Acerca da técnica da Bass, analise as proposições abaixo.

- I. Tem como finalidade limpar o sulco gengival.
- II. A lateral da escova de dente é posicionada contra a lateral do dente, com as cerdas apontando na direção apical e paralelamente ao eixo do dente.
- III. A escova é pressionada em direção à gengiva e deslocada em pequenos movimentos circulares, de modo que as cerdas entrem no sulco e também sejam forçadas entre os dentes.

Está correto o contido em

- (A) I, apenas.
- (B) I e III, apenas.
- (C) II e III, apenas.
- (D) I, II e III.

19. No que se refere aos primeiros socorros, quando um paciente está desmaiado, assinale a alternativa **incorreta**.

- (A) Afrouxar a sua roupa.
- (B) Manter o ambiente arejado.
- (C) Se houver vômito, lateralizar-lhe a cabeça, para evitar sufocamento.
- (D) Manter o acidentado deitado, colocando sua cabeça e ombros em posição mais alta em relação ao resto do corpo.

20. Sobre as soluções para o processamento das radiografias, assinale a alternativa que apresenta aquele responsável por dissolver os sais de prata não expostos aos raios X, bem como endurecer a gelatina presente na película, a fim de conferir à mesma resistência à abrasão e permitir que seque rapidamente.

- (A) Solução reveladora.
- (B) Solução para banho interruptor.
- (C) Solução fixadora.
- (D) Solução para lavagem final.



PREFEITURA MUNICIPAL DE ALFENAS/MG
PROCESSO SELETIVO SIMPLIFICADO - EDITAL 001/2023

ATENDENTE DE FARMÁCIA

INSTRUÇÕES PARA A PROVA ESCRITA

- Este caderno é composto por **15 questões** de múltipla escolha, cada uma contendo apenas uma alternativa correta.
- Verifique se o caderno contém todas as folhas e se as imagens ou gráficos estão plenamente legíveis. Caso haja algum problema, comunique imediatamente ao fiscal da sala.
- Utilize apenas caneta esferográfica preta ou azul para preencher sua **FOLHA DE RESPOSTAS**.
- **NÃO HAVERÁ TROCA DE FOLHA DE RESPOSTAS**. Portanto, leia atentamente as instruções contidas nela e tenha muita atenção ao preencher as alternativas selecionadas.
- As alternativas com **rasura** ou **dupla marcação** na Folha de Respostas serão consideradas **INCORRETAS**.
- A prova terá duração de **4 (QUATRO) HORAS**, já contado o tempo para preenchimento da Folha de Respostas.
- O candidato somente poderá retirar-se depois de transcorrida **1 (UMA) HORA**, tempo mínimo de permanência na sala.
- Após o período de **1 (UMA) HORA**, o candidato, ao terminar a sua prova, poderá levar o caderno de questões.

A divulgação do gabarito será feita através do site <http://www.alfenas.mg.gov.br/>

LÍNGUA PORTUGUESA

1. Leia a tirinha abaixo, de Calvin e Haroldo.



De acordo com a tirinha,

- (A) Calvin deu uma desculpa esfarrapada pelo fato de estar dormindo.
- (B) Calvin estava muito concentrado no livro.
- (C) a professora deu-lhe uma bronca por estar usando celular durante a aula.
- (D) apesar da professora ter chamado sua atenção, Calvin estava atento e por isso não se assustou com ela.

Leia o texto abaixo para responder à questão 2.

O Relógio

O relógio de Nasrudin vivia marcando a hora errada.

— Mas será que não dá pra fazer alguma coisa? - alguém comentou.

— Fazer o que? - falou outra pessoa

— Bem, o relógio nunca marca a hora certa. Qualquer coisa que se faça já será uma melhora.

Narsudin deu um jeito de quebrar o relógio e ele parou.

— Você tem toda razão - disse ele. - Agora já dá para sentir uma melhora.

— Eu não quis dizer “qualquer coisa”, assim literalmente.

Como é que agora o relógio pode estar melhor do que antes?

— Bem, antes ele nunca marcava a hora certa. Agora, pelo menos, duas vezes por dia ele vai estar certo.

Fonte: *Os Grandes Contos Populares do Mundo*, editora Ediouro.

2. De acordo com o texto, é correto afirmar que

- (A) todos ficaram satisfeitos com a solução de Narsudin.
- (B) o relógio não funciona mais, porém Narsudin encara como um problema resolvido.
- (C) Narsudin tentou consertar o relógio, mas não conseguiu, o que o deixou insatisfeito.
- (D) Narsudin conseguiu consertar o relógio e ele voltou a marcar a hora certa.

3. Na frase “Aconteceu um **infortúnio** na minha vida”, a palavra destacada significa

- (A) uma surpresa agradável.
- (B) um evento infeliz.
- (C) uma situação corriqueira.
- (D) um caso esperado e alegre.

4. Assinale a alternativa cuja pontuação está correta.

- (A) A tristeza, é um sentimento, persistente.
- (B) Marcos você, viu a Alessandra?
- (C) Renato trouxe maçã, uva, abacaxi e banana.
- (D) O que você está fazendo. — perguntou minha mãe.

5. Assinale a alternativa em a conjugação verbal está correta.

- (A) Eu iria para sua casa se lá você estivesse.
- (B) A gente fomos para a festa ontem.
- (C) É melhor que eu estudes para a prova.
- (D) Nós souberam do ocorrido com sua família.

CONHECIMENTOS ESPECÍFICOS

6. O financiamento para o custeio de ações de assistência farmacêutica nos seguintes programas de saúde estratégicos: controle de endemias, tais como a tuberculose, hanseníase, malária, leishmaniose, doença de Chagas e outras doenças endêmicas de abrangência nacional ou regional; antirretrovirais dos Programas de DST/Aids, Sangue e Hemoderivados e Imunobiológicos relaciona-se com o Componente

- (A) Básico da Assistência Farmacêutica.
- (B) Estratégico da Assistência Farmacêutica.
- (C) de Medicamentos de Dispensação Excepcional.
- (D) Principal de Dispensação.

7. Sobre a dispensação de medicamentos, assinale a alternativa **incorreta**.

- (A) O estabelecimento farmacêutico deve assegurar ao usuário o direito à informação e orientação quanto ao uso de medicamentos.
- (B) São elementos importantes da orientação, entre outros, a ênfase no cumprimento da posologia, a influência dos alimentos, a interação com outros medicamentos, o reconhecimento de reações adversas potenciais e as condições de conservação do produto.
- (C) Não podem ser dispensados medicamentos cujas receitas estiverem ilegíveis ou que possam induzir a erro ou confusão.
- (D) É permitido dispensar medicamentos cuja posologia para o tratamento não possa ser concluída no prazo de validade.

<p>8. Acerca das condições de armazenamento de medicamentos, analise as proposições abaixo.</p> <p>I. O ambiente destinado ao armazenamento deve ter capacidade suficiente para assegurar o armazenamento ordenado das diversas categorias de produtos.</p> <p>II. O ambiente deve ser mantido limpo, com acesso à ação direta da luz solar, umidade e calor, de modo a preservar a identidade e integridade química, física e microbiológica, garantindo a qualidade e segurança dos mesmos.</p> <p>III. Para aqueles produtos que exigem armazenamento em temperatura abaixo da temperatura ambiente, devem ser obedecidas as especificações declaradas na respectiva embalagem, devendo a temperatura do local ser medida e registrada diariamente.</p> <p>Está correto o que se afirma em</p> <p>(A) III, apenas. (B) I e II, apenas. (C) I e III, apenas. (D) I, II e III.</p>	<p>12. Assinale a alternativa que apresenta um medicamento na sua forma sólida.</p> <p>(A) Supositórios. (B) Xaropes. (C) Soluções. (D) Pomadas.</p>
<p>9. Contém o mesmo ou os mesmos princípios ativos, apresenta mesma concentração, forma farmacêutica, via de administração, posologia e indicação terapêutica, e que é equivalente ao medicamento registrado no órgão federal responsável pela vigilância sanitária, podendo diferir somente em características relativas ao tamanho e forma do produto, prazo de validade, embalagem, rotulagem, excipientes e veículo, devendo sempre ser identificado por nome comercial ou marca. O trecho refere-se ao medicamento</p> <p>(A) similar. (B) de referência. (C) novo. (D) genérico.</p>	<p>13. A estabilidade farmacêutica é definida como a capacidade de um produto manter suas propriedades químicas, físicas, microbiológicas e biofarmacêuticas dentro dos limites especificados durante todo o seu prazo de validade. Sobre a estabilidade farmacológica, assinale a alternativa correta.</p> <p>(A) Aborda essencialmente a integridade dos componentes da formulação, envolvendo suas características físicas (aspecto, cor, odor, sabor, precipitação, dureza, faixa de fusão, solubilidade etc).</p> <p>(B) Envolve a manutenção das propriedades terapêuticas (ou ação farmacológica) do princípio ativo da formulação.</p> <p>(C) Está relacionada a um possível processo de decomposição, tanto do princípio ativo quanto dos excipientes da preparação farmacêutica, capaz de originar produtos que possuem algum nível de toxicidade.</p> <p>(D) Caracteriza-se pela presença de microrganismos na formulação, de forma que aquelas que apresentam maior quantidade de água disponível (soluções, géis, emulsões e suspensões) estejam mais suscetíveis à contaminação.</p>
<p>10. É um produto inovador, registrado no órgão federal responsável pela vigilância sanitária e comercializado no País cuja eficácia, segurança e qualidade foram comprovadas cientificamente junto ao órgão federal competente por ocasião do registro, conforme a definição do inciso XXII, artigo 3º, da Lei n. 6.360, de 1976 (com redação dada pela Lei nº 9.787 de 10 de fevereiro de 1999). O trecho refere ao medicamento</p> <p>(A) similar. (B) genérico. (C) específico. (D) de referência.</p>	<p>14. Sobre os fatores que interferem na estabilidade dos medicamentos, analise as proposições abaixo.</p> <p>I. Fatores internos estão relacionados à própria natureza das formulações e sobretudo à interação de seus ingredientes entre si e/ou com o material de acondicionamento.</p> <p>II. Fatores externos estão relacionados às condições ambientais às quais o medicamento fica exposto, ou seja, durante o transporte, armazenamento e uso pelo paciente.</p> <p>III. As alterações de pH, reações químicas (como oxido-redução e hidrólise), interação entre os componentes da formulação entre si e/ou com o material de acondicionamento são alterações que se referem aos fatores externos.</p> <p>Está correto o que se afirma em</p> <p>(A) II, apenas. (B) I e II, apenas. (C) I e III, apenas. (D) I, II e III.</p>
<p>11. Sobre a via de intramuscular, assinale a alternativa incorreta.</p> <p>(A) É preferível à via subcutânea quando são necessárias maiores quantidades de um produto farmacêutico.</p> <p>(B) Como os músculos estão abaixo da pele e dos tecidos adiposos, utiliza-se uma agulha mais longa.</p> <p>(C) A solução que contém o medicamento pode ser administrada em doses únicas ou por infusão contínua.</p> <p>(D) Os medicamentos geralmente são injetados em um músculo do braço, coxa ou nádega.</p>	<p>15. Assinale a alternativa que apresenta um medicamento na sua forma semissólida.</p> <p>(A) Géis. (B) Emulsões. (C) Cápsulas. (D) Aerossóis.</p>



PREFEITURA MUNICIPAL DE ALFENAS/MG
PROCESSO SELETIVO SIMPLIFICADO - EDITAL 001/2023

CONTADOR

INSTRUÇÕES PARA A PROVA ESCRITA

- Este caderno é composto por **20 questões** de múltipla escolha, cada uma contendo apenas uma alternativa correta.
- Verifique se o caderno contém todas as folhas e se as imagens ou gráficos estão plenamente legíveis. Caso haja algum problema, comunique imediatamente ao fiscal da sala.
- Utilize apenas caneta esferográfica preta ou azul para preencher sua **FOLHA DE RESPOSTAS**.
- **NÃO HAVERÁ TROCA DE FOLHA DE RESPOSTAS**. Portanto, leia atentamente as instruções contidas nela e tenha muita atenção ao preencher as alternativas selecionadas.
- As alternativas com **rasura** ou **dupla marcação** na Folha de Respostas serão consideradas **INCORRETAS**.
- A prova terá duração de **4 (QUATRO) HORAS**, já contado o tempo para preenchimento da Folha de Respostas.
- O candidato somente poderá retirar-se depois de transcorrida **1 (UMA) HORA**, tempo mínimo de permanência na sala.
- Após o período de **1 (UMA) HORA**, o candidato, ao terminar a sua prova, poderá levar o caderno de questões.

A divulgação do gabarito será feita através do site <http://www.alfenas.mg.gov.br/>

LÍNGUA PORTUGUESA

Leia o texto abaixo para responder às questões de 1 a 5.

A Guerra da Paz

Ninguém no Brasil se pergunta por que é tão importante para nós vencer uma Copa do Mundo de Futebol. Há a manifestação de algum orgulho ou a necessidade de afirmação dos povos envolvidos nas atividades desportivas. A explicação mais próxima da verdade parece-me ser o desporto como representação simbólica dos impulsos guerreiros e agressivos, parte integrante do psiquismo humano.

Para sobreviver na selva do passado, fraco como é do ponto de vista físico e em comparação com outros animais, o homem precisou desenvolver incomensurável agressividade. Sem ela, teria sido incapaz de manter-se vivo por bilhões de anos. Agressividade e inteligência. Aos poucos, o ser humano veio burilando essa agressividade. Mesmo assim, a história humana registra violências espantosas, crimes, genocídios, guerras cruentas. E fora do plano guerreiro, o bicho homem sempre desenvolveu pesadas pelejas, no passado com as lanças sobre os cavalos como hoje com as luvas de boxe. Os mais sutis desenvolveram lutas de alta finura como o jiu-jítsu ou o judô ou a sutileza aliada à violência como nas lutas marciais. Ou o tênis.

Lutar é símbolo de guerrear. Por isso, atletas são tratados como heróis. Observar uma delegação desportiva é ver guerreiros. A própria gíria desportiva destaca esse caráter. Palavras como “a peleja”, “a pugna”, “a batalha”, “ponta-de-lança”, “deu uma bomba”, “acertou petardo”, “entrou rasgando”, entre tantas outras, decorrem da guerra. No momento de vestir a camisa de uma seleção, o atleta incorpora a alma do País e é considerado traidor o que o faz sem sangue ou sem garra (mais expressões agressivas).

Está, portanto, o desporto intimamente ligado às pulsões profundas de um povo: a qualidade de sua raça; o vigor de sua saúde; o sentido artístico ou prático com que o pratica; o valor intelectual de suas estratégias; suas virtudes físicas; tenacidade; energia moral, o brio demonstrado, todos (sic) são símbolos não muito claros – mas profundos – da necessidade de afirmação e de reconhecimento das virtudes de um povo.

Ser melhor, mais forte ou apto é eco do tempo em que tais qualidades eram essenciais para sobrevivência da espécie ou a conquista da fêmea procriadora. É algo arraigado no ser humano,

que, diferentemente dos animais, não os exerce em estado puro, mas encontrou formas projetivas de os representar.

Esta Copa demonstrou ser um dos mais altos rituais dessa paixão. É um símbolo de transformação da guerra feito arte, feito disputa regrada, feito valor de vida. O mundo se tornou, via televisão, uma grande Grécia antiga, cultuando no corpo jovem de seus atletas a sublimação de seus mais altos instintos guerreiros através da paz e da concórdia.

TÁVOLA, Artur da.

1. Das afirmações abaixo, assinale aquela que **não** contempla o sentido global do texto.
 - (A) As disputas futebolísticas se assemelham, tanto em sua linguagem quanto em suas práticas, a atos de guerra e violência.
 - (B) O futebol e outras práticas esportivas masculinas possuem a função de conquistar as mulheres a fim de procriação.
 - (C) Pelo fato da semelhança entre guerra e futebol, os jogadores são louvados como heróis e guerreiros de batalha.
 - (D) As práticas esportivas, pelo seu caráter violento e combativo, estariam ligadas às pulsões profundas dos homens e inerentes à espécie humana.

2. Leia a frase abaixo, retirada do texto:

No momento de vestir a camisa de uma seleção, o atleta incorpora a alma do País e é considerado traidor o que o faz sem sangue ou sem garra.

Desse trecho, é possível inferir que

- (A) o atleta deve trajar bem seu uniforme, já que representa seu país com suas cores e símbolos. Portanto, não cuidar bem dessa vestimenta é considerado um ato de traição.
- (B) “vestir a camisa” e “incorpora a alma do País” estão interligados metaforicamente a um ato de patriotismo ao jogar por sua seleção.
- (C) “é considerado traidor o que o faz sem sangue ou sem garra” significa que o jogador deve necessariamente e literalmente sangrar e se machucar em prol da seleção.
- (D) “é considerado traidor o que o faz sem sangue” obriga o jogador a vencer por sua seleção lesionando o time adversário, pois assim a vitória será conquistada.

3. Leia a frase abaixo, retirada do texto:

*Ser melhor, mais forte ou apto é eco do tempo em que **tais qualidades** eram essenciais para sobrevivência da espécie ou a conquista da fêmea procriadora.*

Do ponto de vista da coesão textual, o termo em destaque refere-se a

- (A) “Ser melhor, mais forte ou apto”.
- (B) “essenciais para sobrevivência”.
- (C) “eco do tempo”.
- (D) “conquista da fêmea procriadora”.

4. Observe a frase abaixo, retirada do texto:
Está, portanto, o desporto intimamente ligado às pulsões profundas de um povo: a qualidade de sua raça; o vigor de sua saúde.
- Das alternativas abaixo, assinale aquela que contém o sentido que mais se adequa ao termo em destaque, levando em conta o contexto em que está inserido.
- (A) Categorização que pretende classificar os seres humanos, pautando-se em caracteres físicos e hereditários.
 - (B) Grupo de indivíduos cujos caracteres biológicos são constantes e passam de uma geração para outra: raça branca, raça negra etc.
 - (C) Sucessão de ascendentes e descendentes de uma família, um povo; geração, descendência, linhagem.
 - (D) Subdivisão de uma espécie: raças humanas.

5. Leia a frase abaixo, retirada do texto:
Para sobreviver na selva do passado, fraco como é do ponto de vista físico e em comparação com outros animais, o homem precisou desenvolver incomensurável agressividade.
- De acordo com a significação da expressão em seu contexto, assinale a alternativa cuja palavra possua sentido semelhante ao da palavra em destaque acima.
- (A) Dimensível.
 - (B) Proporcional.
 - (C) Desmedido.
 - (D) Insignificante.

LEGISLAÇÃO

6. Considerando as Normas Brasileiras de Contabilidade, no que diz respeito à escrituração contábil, é correto afirmar que
- (A) As demonstrações contábeis devem ser transcritas no Livro Razão, completando-se com as assinaturas do titular ou de representante legal da entidade e do profissional da contabilidade legalmente habilitado.
 - (B) estorno é aquele que promove a regularização de conta indevidamente debitada ou creditada, por meio da transposição do registro para a conta adequada.
 - (C) a terminologia utilizada no registro contábil deve expressar a essência econômica da transação.
 - (D) o livro diário não é obrigatório.
7. Em conformidade com a Lei nº 4.320/64, é correto afirmar que Aquisição de Imóveis e Contribuições de Previdência Social, pertencem, respectivamente, a
- (A) transferências correntes e inversões financeiras.
 - (B) inversões financeiras e transferências correntes.
 - (C) investimentos e despesas de custeio.
 - (D) despesas de custeio e investimentos.
8. As dotações para manutenção de serviços anteriormente criados, inclusive as destinadas a atender a obras de conservação e adaptação de bens imóveis classificam-se, de acordo com a Lei nº 4.320/64, como:
- (A) investimentos.
 - (B) transferências de capital.
 - (C) transferências correntes.
 - (D) despesas de custeio.

9. Consoante às Normas Brasileiras de Contabilidade, quanto às formalidades da escrituração contábil em forma digital para fins de atendimento ao Sistema Público de Escrituração Digital (SPED), analise as proposições abaixo.
- I. A escrituração substituta é de responsabilidade do profissional da contabilidade que a assinou.
 - II. Só é admitida a substituição da escrituração contábil em forma digital até o fim do prazo de entrega relativo ao ano-calendário subsequente.
 - III. O Balanço Patrimonial e demais Demonstrações Contábeis de encerramento de exercício devem ser inseridos no Livro Razão, completando-se com as assinaturas digitais da entidade e do contabilista legalmente habilitado com registro ativo em Conselho Regional de Contabilidade.

Está correto o que se afirma em

- (A) I e II, apenas.
- (B) I e III, apenas.
- (C) II e III, apenas.
- (D) I, II e III.

10. A transgressão de preceito do Código de Ética Profissional do Contador/Contabilista constitui infração ética, sancionada, segundo a gravidade, com a aplicação de uma das seguintes penalidades:
- I. advertência reservada.
 - II. censura reservada.
 - III. censura pública.

Está correto o contido em

- (A) I e II, apenas.
- (B) I e III, apenas.
- (C) I, II e III.
- (D) II e III, apenas.

CONHECIMENTOS ESPECÍFICOS

11. As normas técnicas envolvem as principais questões relacionadas à realização de atividades formais por parte dos contadores nos escritórios de contabilidade e nas empresas. Assinale a alternativa que apresenta as normas simplificadas e a sua aplicação.
- (A) São diversas determinações contábeis, voltadas para as pequenas e médias empresas.
 - (B) São regras que visam regulamentar atividades em organizações específicas, como entidades esportivas, setor público e cooperativo, dentre outras.
 - (C) São normas que envolvem o setor público. Seu objetivo é regulamentar contratos, sejam de concessão, sejam de sistemas de informação de custos.
 - (D) São regras que estabelecem diretrizes para o desenvolvimento de relatórios, demonstrações contábeis, contratos, transferência de ativos e outras operações.

<p>12. O Princípio da Entidade é fundamentado no preceito de que o patrimônio deve ser separado entre patrimônio da empresa e os pessoais. Assinale a alternativa que apresenta o motivo pelo qual este Princípio é importante e as consequências caso não seja aplicado.</p> <p>(A) Uma empresa existe por tempo indeterminado e, por isso, deve ter continuidade por um longo período. Se isso não acontece, há insegurança jurídica a todos os envolvidos na empresa, desde funcionários até o Estado, pelas consequências tributárias.</p> <p>(B) Para mensurar um ativo, será adotado o menor valor, ao passo que passivos usam o maior valor entre dois ou mais existentes. Isso evitará possíveis equívocos no levantamento de informações contábeis como supervalorização do ativo ou subvalorização do passivo, evitando descontroles financeiros.</p> <p>(C) Fala sobre o registro dos fatos contábeis de maneira íntegra e completa, pois é inviável realizar o reconhecimento de forma imediata. É imprescindível que as informações contábeis tenham relevância e representação fidedigna.</p> <p>(D) Os registros devem ser feitos de forma clara para o rígido controle na contabilidade. Sem isso, ocorre um descontrole contábil e pode haver grandes dívidas, possibilidade de falência e problemas judiciais.</p>	<p>15. Assinale a alternativa que apresenta o conceito da Legislação Previdenciária e as questões envolvidas.</p> <p>(A) É compreendida como as normas que regulam os procedimentos de controle e fiscalização das mercadorias e veículos que entram e saem do Território Aduaneiro.</p> <p>(B) Fala sobre as condições de promoção, proteção e recuperação da saúde, da organização e do funcionamento dos serviços. A Lei determina que todos têm direito à Saúde e que o SUS é universal.</p> <p>(C) Institui as Comissões Internas de Prevenção de Acidentes – CIPAs, no âmbito da Administração Pública Municipal.</p> <p>(D) É o conjunto de leis que regula a Previdência Social no Brasil. Ela estabelece as regras para a concessão de benefícios e contribuições previdenciárias, além de temas relacionados.</p>
<p>13. Acerca da legislação trabalhista, assinale a alternativa que apresenta o seu objetivo, os envolvidos e exemplos de direitos e deveres.</p> <p>(A) O objetivo é estabelecer as normas básicas gerais para facilitar o funcionamento da administração e dos poderes municipais, em se tratando, por exemplo, de impostos e serviços.</p> <p>(B) Nela são estabelecidos os direitos e deveres de empregados e empregadores como, jornada de trabalho, remuneração, férias, aviso prévio, rescisão de contrato e outras regras fundamentais para as relações de trabalho.</p> <p>(C) Consiste em leis, decretos e resoluções que visam o estabelecimento de regras para o funcionamento de empresas e também a conduta do cidadão em relação ao meio ambiente.</p> <p>(D) Estabelece que as pessoas jurídicas de direito público, como a União, dos Estados, do Distrito Federal e dos Municípios estão sujeitas às prestações de informações.</p>	<p>16. Uma das Normas Brasileiras de Contabilidade Aplicadas ao Setor Público é a de Patrimônio e Sistemas Contábeis. Assinale a alternativa que apresenta o seu objetivo.</p> <p>(A) Estabelece o conceito de patrimônio público, sua classificação sob o enfoque contábil, o conceito e a estrutura do sistema de informação contábil.</p> <p>(B) Traz critérios e parâmetros para instalação de equipamentos e adaptação de espaços, de forma que se tornem acessíveis para todas as pessoas.</p> <p>(C) Estabelece os requisitos de projeto das instalações elétricas, incluindo disposições sobre os condutores, dispositivos de proteção elétrica, dispositivos de manobra, aterramento e equipotencialização do arranjo fotovoltaico.</p> <p>(D) Compõe normas técnicas resultantes dos trabalhos técnicos que abordam diferentes aspectos dos procedimentos e critérios de identificação, avaliação e controle dos riscos e perigos ambientais e profissionais.</p>
<p>14. A escrituração é a técnica utilizada, primordialmente, para registrar os fatos contábeis da organização. Ou seja:</p> <p>(A) permite um planejamento estratégico baseado na identificação das forças, fraquezas, oportunidades e ameaças.</p> <p>(B) consiste no processo sistematizado de apontar tudo o que ocorre na empresa, tendo como intuito tornar tais informações permanentes e capazes de fornecer de maneira rápida as informações que se deseje analisar.</p> <p>(C) entende a concorrência e traçar uma estratégia para superá-la, baseada em cinco forças competitivas.</p> <p>(D) observa a concorrência, aprender com ela e propor uma estratégia para superá-la.</p>	<p>17. A Norma Técnica de Perícia Contábil tem como objetivo:</p> <p>(A) estabelecer medidas e procedimentos que devem ser observados pela empresa e seus colaboradores para garantir a segurança no ambiente de trabalho e, conseqüentemente, o bem-estar, saúde e integridade física dos trabalhadores.</p> <p>(B) estabelecer regras e procedimentos técnicos a serem observados pelo perito, quando da elaboração de perícia contábil, no âmbito judicial, extrajudicial, inclusive arbitral, mediante o esclarecimento dos aspectos técnicos dos fatos do litígio por meios específicos.</p> <p>(C) estabelecer diretrizes de administração, de planejamento e de organização relacionadas ao setor da construção civil. É também responsável por determinar as condições e o ambiente de trabalho adequado para a atuação dos profissionais.</p> <p>(D) regulamentar todos os aspectos técnicos que devem ser considerados para a instalação segura e confiável.</p>

18. De acordo com o Código de Ética Profissional do Contador, existem proibições que acabam resultando nas mais variadas infrações éticas que os profissionais da Contabilidade podem cometer no exercício profissional, como, por exemplo:

- (A) apropriar-se de valores confiados pelos clientes para recolhimento de tributos devidos pelas empresas aos cofres públicos.
- (B) expor os fatos em Juízo ou na via administrativa falseando deliberadamente a verdade e utilizando de má-fé.
- (C) cometer erro grave por negligência, ausência de perícia ou imprudência e que cause danos físicos a outras pessoas.
- (D) assinar projetos de construção civil, estruturas e fundações, geotécnica, hidráulica, infraestrutura e saneamento.

19. "Os conselhos de fiscalização profissional estão submetidos ao sistema de concurso público para arregimentação de pessoal e obrigados à realização de processo licitatório para adquirir bens e serviços. Seus atos, ademais, são controlados e fiscalizados pelo(a) _____, e sua atuação deve ter finalidade _____".

Assinale a alternativa que preenche corretamente as lacunas do trecho acima.

- (A) Ministério do Trabalho; social.
- (B) Secretaria da Fazenda; econômica.
- (C) Ministério da Educação; política.
- (D) Tribunal de Contas da União; pública.

20. O Princípio da Competência determina que os lançamentos das operações sejam reconhecidos nos períodos em que ocorreram, sejam eles de recebimento ou pagamento. Assinale a alternativa que apresente a sua aplicação prática.

- (A) Pode ser observado quando se vende um produto ou mercadoria, por exemplo. A receita deve ser reconhecida na data da venda, independentemente de o recebimento ocorrer à vista ou a prazo.
- (B) Abrange os procedimentos das provisões das perdas nos estoques, nos investimentos, das férias, do 13º salário, devidamente comprometidos e que afetarão ou afetaram o resultado da empresa.
- (C) Na prática, isto vale para a compra de veículos ou imóveis, por exemplo.
- (D) A venda de um ativo, ou recebimento de aporte, devem ser escriturados exatamente na data que ocorreram efetivamente.



PREFEITURA MUNICIPAL DE ALFENAS/MG
PROCESSO SELETIVO SIMPLIFICADO - EDITAL 001/2023

EDUCADOR FÍSICO

INSTRUÇÕES PARA A PROVA ESCRITA

- Este caderno é composto por **20 questões** de múltipla escolha, cada uma contendo apenas uma alternativa correta.
- Verifique se o caderno contém todas as folhas e se as imagens ou gráficos estão plenamente legíveis. Caso haja algum problema, comunique imediatamente ao fiscal da sala.
- Utilize apenas caneta esferográfica preta ou azul para preencher sua **FOLHA DE RESPOSTAS**.
- **NÃO HAVERÁ TROCA DE FOLHA DE RESPOSTAS**. Portanto, leia atentamente as instruções contidas nela e tenha muita atenção ao preencher as alternativas selecionadas.
- As alternativas com **rasura** ou **dupla marcação** na Folha de Respostas serão consideradas **INCORRETAS**.
- A prova terá duração de **4 (QUATRO) HORAS**, já contado o tempo para preenchimento da Folha de Respostas.
- O candidato somente poderá retirar-se depois de transcorrida **1 (UMA) HORA**, tempo mínimo de permanência na sala.
- Após o período de **1 (UMA) HORA**, o candidato, ao terminar a sua prova, poderá levar o caderno de questões.

A divulgação do gabarito será feita através do site <http://www.alfenas.mg.gov.br/>

LÍNGUA PORTUGUESA

Leia o texto abaixo para responder às questões de 1 a 5.

A Guerra da Paz

Ninguém no Brasil se pergunta por que é tão importante para nós vencer uma Copa do Mundo de Futebol. Há a manifestação de algum orgulho ou a necessidade de afirmação dos povos envolvidos nas atividades desportivas. A explicação mais próxima da verdade parece-me ser o desporto como representação simbólica dos impulsos guerreiros e agressivos, parte integrante do psiquismo humano.

Para sobreviver na selva do passado, fraco como é do ponto de vista físico e em comparação com outros animais, o homem precisou desenvolver incomensurável agressividade. Sem ela, teria sido incapaz de manter-se vivo por bilhões de anos. Agressividade e inteligência. Aos poucos, o ser humano veio burilando essa agressividade. Mesmo assim, a história humana registra violências espantosas, crimes, genocídios, guerras cruentas. E fora do plano guerreiro, o bicho homem sempre desenvolveu pesadas pelejas, no passado com as lanças sobre os cavalos como hoje com as luvas de boxe. Os mais sutis desenvolveram lutas de alta finura como o jiu-jítsu ou o judô ou a sutileza aliada à violência como nas lutas marciais. Ou o tênis.

Lutar é símbolo de guerrear. Por isso, atletas são tratados como heróis. Observar uma delegação desportiva é ver guerreiros. A própria gíria desportiva destaca esse caráter. Palavras como “a peleja”, “a pugna”, “a batalha”, “ponta-de-lança”, “deu uma bomba”, “acertou petardo”, “entrou rasgando”, entre tantas outras, decorrem da guerra. No momento de vestir a camisa de uma seleção, o atleta incorpora a alma do País e é considerado traidor o que o faz sem sangue ou sem garra (mais expressões agressivas).

Está, portanto, o desporto intimamente ligado às pulsões profundas de um povo: a qualidade de sua raça; o vigor de sua saúde; o sentido artístico ou prático com que o pratica; o valor intelectual de suas estratégias; suas virtudes físicas; tenacidade; energia moral, o brio demonstrado, todos (sic) são símbolos não muito claros – mas profundos – da necessidade de afirmação e de reconhecimento das virtudes de um povo.

Ser melhor, mais forte ou apto é eco do tempo em que tais qualidades eram essenciais para sobrevivência da espécie ou a conquista da fêmea procriadora. É algo arraigado no ser humano,

que, diferentemente dos animais, não os exerce em estado puro, mas encontrou formas projetivas de os representar.

Esta Copa demonstrou ser um dos mais altos rituais dessa paixão. É um símbolo de transformação da guerra feito arte, feito disputa regrada, feito valor de vida. O mundo se tornou, via televisão, uma grande Grécia antiga, cultuando no corpo jovem de seus atletas a sublimação de seus mais altos instintos guerreiros através da paz e da concórdia.

TÁVOLA, Artur da.

1. Das afirmações abaixo, assinale aquela que **não** contempla o sentido global do texto.
 - (A) As disputas futebolísticas se assemelham, tanto em sua linguagem quanto em suas práticas, a atos de guerra e violência.
 - (B) O futebol e outras práticas esportivas masculinas possuem a função de conquistar as mulheres a fim de procriação.
 - (C) Pelo fato da semelhança entre guerra e futebol, os jogadores são louvados como heróis e guerreiros de batalha.
 - (D) As práticas esportivas, pelo seu caráter violento e combativo, estariam ligadas às pulsões profundas dos homens e inerentes à espécie humana.

2. Leia a frase abaixo, retirada do texto:

No momento de vestir a camisa de uma seleção, o atleta incorpora a alma do País e é considerado traidor o que o faz sem sangue ou sem garra.

Desse trecho, é possível inferir que
 - (A) o atleta deve trajar bem seu uniforme, já que representa seu país com suas cores e símbolos. Portanto, não cuidar bem dessa vestimenta é considerado um ato de traição.
 - (B) “vestir a camisa” e “incorpora a alma do País” estão interligados metaforicamente a um ato de patriotismo ao jogar por sua seleção.
 - (C) “é considerado traidor o que o faz sem sangue ou sem garra” significa que o jogador deve necessariamente e literalmente sangrar e se machucar em prol da seleção.
 - (D) “é considerado traidor o que o faz sem sangue” obriga o jogador a vencer por sua seleção lesionando o time adversário, pois assim a vitória será conquistada.

3. Leia a frase abaixo, retirada do texto:

*Ser melhor, mais forte ou apto é eco do tempo em que **tais qualidades** eram essenciais para sobrevivência da espécie ou a conquista da fêmea procriadora.*

Do ponto de vista da coesão textual, o termo em destaque refere-se a
 - (A) “Ser melhor, mais forte ou apto”.
 - (B) “essenciais para sobrevivência”.
 - (C) “eco do tempo”.
 - (D) “conquista da fêmea procriadora”.

<p>4. Observe a frase abaixo, retirada do texto:</p> <p><i>Está, portanto, o desporto intimamente ligado às pulsões profundas de um povo: a qualidade de sua raça; o vigor de sua saúde.</i></p> <p>Das alternativas abaixo, assinale aquela que contém o sentido que mais se adequa ao termo em destaque, levando em conta o contexto em que está inserido.</p> <p>(A) Categorização que pretende classificar os seres humanos, pautando-se em caracteres físicos e hereditários.</p> <p>(B) Grupo de indivíduos cujos caracteres biológicos são constantes e passam de uma geração para outra: raça branca, raça negra etc.</p> <p>(C) Sucessão de ascendentes e descendentes de uma família, um povo; geração, descendência, linhagem.</p> <p>(D) Subdivisão de uma espécie: raças humanas.</p>	<p>8. A Lei nº 8.080/90 fixa que o atendimento e a internação domiciliares só poderão ser realizados por indicação médica,</p> <p>(A) independentemente de anuência do paciente ou de sua família.</p> <p>(B) e esta prevalecerá sobre a vontade do paciente.</p> <p>(C) com expressa concordância do paciente e de sua família.</p> <p>(D) dependendo da concordância do paciente, sem interferências de sua família.</p>
<p>5. Leia a frase abaixo, retirada do texto:</p> <p><i>Para sobreviver na selva do passado, fraco como é do ponto de vista físico e em comparação com outros animais, o homem precisou desenvolver incomensurável agressividade.</i></p> <p>De acordo com a significação da expressão em seu contexto, assinale a alternativa cuja palavra possua sentido semelhante ao da palavra em destaque acima.</p> <p>(A) Dimensível.</p> <p>(B) Proporcional.</p> <p>(C) Desmedido.</p> <p>(D) Insignificante.</p>	<p>9. A Lei nº 8.142/90 dispõe que os recursos do Fundo Nacional de Saúde (FNS) serão alocados como, exceto:</p> <p>(A) cobertura das ações e serviços de saúde a serem implementados pelos Municípios, Estados e Distrito Federal.</p> <p>(B) despesas de custeio e de capital do Ministério da Saúde, seus órgãos e entidades, da administração direta e indireta.</p> <p>(C) investimentos previstos no Plano Quinquenal do Ministério da Saúde.</p> <p>(D) investimentos previstos no Plano Plurianual, de iniciativa do Poder Executivo e aprovados pelo Poder Legislativo.</p>
<p style="text-align: center;">LEGISLAÇÃO</p> <p>6. De acordo com a Lei nº 8.080/90, compete à direção municipal do SUS, entre outras ações,</p> <p>(A) executar serviços de vigilância epidemiológica.</p> <p>(B) acompanhar, controlar e avaliar as redes hierarquizadas do Sistema Único de Saúde (SUS).</p> <p>(C) controlar e fiscalizar procedimentos, produtos e substâncias de interesse para a saúde.</p> <p>(D) definir e coordenar os sistemas de rede de laboratórios de saúde pública.</p>	<p>10. Com fundamento na Lei nº 8.142/90, as Conferências de Saúde e os Conselhos de Saúde terão sua organização e normas de funcionamento definidas em</p> <p>(A) portaria, aprovadas pelo respectivo conselho.</p> <p>(B) regimento próprio, aprovadas pelo respectivo conselho.</p> <p>(C) lei ordinária.</p> <p>(D) resolução.</p>
<p>7. A humanização do SUS é compreendida como</p> <p>I. mapeamento e interação com as demandas sociais, coletivas e subjetivas de saúde.</p> <p>II. compromisso com a qualificação da ambiência, melhorando as condições de trabalho e de atendimento.</p> <p>III. estabelecimento de vínculos solidários e de participação coletiva no processo de gestão.</p> <p>IV. redução do grau de corresponsabilidade na produção de saúde e de sujeitos.</p> <p>Está correto o contido em</p> <p>(A) I e II, apenas.</p> <p>(B) III e IV, apenas.</p> <p>(C) I, II e III, apenas.</p> <p>(D) I, II, III e IV.</p>	<p style="text-align: center;">CONHECIMENTOS ESPECÍFICOS</p> <p>11. A prática de atividade física se mostra importante na saúde pública por apresentar diferentes benefícios à população. Diante do exposto, assinale a alternativa que apresenta um benefício psicológico relacionado à prática de atividade física.</p> <p>(A) Estabiliza aspectos fisiológicos, como a quantidade de glicose no sangue, estimulando a adrenalina e contribuindo assim para melhora no sono.</p> <p>(B) Proporciona relaxamento em curto prazo e, conseqüentemente, redução do estresse e da ansiedade, bem como melhora no humor.</p> <p>(C) Propicia a socialização e integração dos indivíduos em grupos sociais, o que auxilia na formação de novas amizades e na ampliação de relações sociais.</p> <p>(D) Reduz os gastos públicos com medicamentos, uma vez que a melhora na saúde contribui para prevenir a fragilidade física da população.</p> <p>12. Este conceito da fisiologia do exercício corresponde às “respostas” ou alterações decorrentes da execução de uma sessão de exercício. Trata-se dos(as):</p> <p>(A) efeitos agudos.</p> <p>(B) reações físicas.</p> <p>(C) respostas cardíacas.</p> <p>(D) resultados preliminares.</p>

<p>13. Na atividade física, a síndrome de adaptação geral é a reação do organismo aos estímulos que provocam adaptações ou danos a ele. Ela pode ser dividida em três fases, sendo uma delas a fase da resistência, sobre a qual é correto afirmar que:</p> <p>(A) caracteriza-se pelo desconforto, sendo dividida em duas partes: choque, como resposta inicial, e contrachoque, com aumento da pressão sanguínea.</p> <p>(B) é a fase que menos interessa ao treinamento esportivo, pois não resulta de um desenvolvimento adequado dos canais de defesa do organismo.</p> <p>(C) corresponde à fase de adaptação, caracterizada pela dor e pela ação do organismo resistindo ao agente estressante inicial.</p> <p>(D) ocorre quando há saturação dos canais apropriados de defesa, de modo que as reações se disseminam e ocorre a presença de colapso.</p>	<p>18. Este princípio do treinamento está intimamente ligado ao da adaptação, pois seu conceito é primordial para que o organismo se adapte progressivamente. Ademais, ele evita que o treinador subtraia etapas importantes na formação atlética de um indivíduo, sem fazer interrupções na preparação, no treinamento e no aprendizado do esporte praticado. Trata-se do princípio de:</p> <p>(A) interdependência volume-intensidade.</p> <p>(B) especificidade.</p> <p>(C) variabilidade.</p> <p>(D) continuidade.</p>
<p>14. Entre as fases do desenvolvimento motor está a fase do movimento fundamental, que pode ser observada na função de estabilidade quando a criança:</p> <p>(A) apresenta reflexo de flexão dos braços.</p> <p>(B) demonstra facilidade rastejar e engatinhar.</p> <p>(C) tem controle da cabeça e do pescoço.</p> <p>(D) consegue se equilibrar apoiada em um pé.</p>	<p>19. O educador físico tem um importante papel na saúde pública, inclusive no Programa Saúde da Família (PSF), para o qual pode contribuir por meio de:</p> <p>(A) incentivo à competitividade, com realização de campeonatos esportivos na comunidade.</p> <p>(B) ações de promoção, proteção e recuperação da saúde, compatíveis com as metas do PSF.</p> <p>(C) divulgação de informações sobre esportes e saúde, já que não pode aplicar atividades físicas.</p> <p>(D) estratégias de educação em saúde, indicando práticas oferecidas pelo setor privado.</p>
<p>15. No que concerne à avaliação do VO₂ máximo (preditor), com testes com ergômetros (máximos e submáximos), assinale a alternativa correta sobre o Protocolo de Astrand.</p> <p>(A) É realizado com bicicleta ergométrica, em dois blocos de quatro minutos, em ritmo constante entre 50 e 60 rotações por minuto.</p> <p>(B) Utiliza cargas elevadas, sendo considerado um protocolo pouco seguro para ser realizado por indivíduos sedentários e idosos.</p> <p>(C) Consiste em o avaliado correr a maior distância possível no tempo de 5 minutos, avaliando-o pelo controle da intensidade do exercício.</p> <p>(D) Segue padrões como: incrementos de carga em tempos curtos, sem tempo para steady-state, pouco confortável e maior precisão para identificar limiares.</p>	<p>20. A Portaria nº 2.436/17 aprova a Política Nacional de Atenção Básica, estabelecendo a revisão de diretrizes para a organização da Atenção Básica, no âmbito do Sistema Único de Saúde (SUS). Trata-se de um princípio dessa política o(a):</p> <p>(A) coordenação do cuidado.</p> <p>(B) territorialização.</p> <p>(C) universalidade.</p> <p>(D) cuidado centrado na pessoa.</p>
<p>16. Nesta fase da aprendizagem motora, a criança efetua os movimentos com erros grosseiros, mas não consegue visualizar esses erros, nem os corrigir. Trata-se da fase:</p> <p>(A) autônoma.</p> <p>(B) associativa.</p> <p>(C) cognitiva.</p> <p>(D) especialista.</p>	
<p>17. Os aspectos funcionais são modelos que podem ser usados para classificar o movimento no âmbito do desenvolvimento motor. Um desses aspectos são as tarefas de manipulação, que são observadas quando:</p> <p>(A) o corpo é transportado de um ponto a outro do espaço.</p> <p>(B) o indivíduo transmite força a um objeto ou recebe força dele.</p> <p>(C) os músculos pequenos são usados para executar a tarefa de movimento com precisão.</p> <p>(D) os movimentos ocorrem em um ambiente estável e não mutável.</p>	



PREFEITURA MUNICIPAL DE ALFENAS/MG
PROCESSO SELETIVO SIMPLIFICADO - EDITAL 001/2023

ENFERMEIRO

INSTRUÇÕES PARA A PROVA ESCRITA

- Este caderno é composto por **20 questões** de múltipla escolha, cada uma contendo apenas uma alternativa correta.
- Verifique se o caderno contém todas as folhas e se as imagens ou gráficos estão plenamente legíveis. Caso haja algum problema, comunique imediatamente ao fiscal da sala.
- Utilize apenas caneta esferográfica preta ou azul para preencher sua **FOLHA DE RESPOSTAS**.
- **NÃO HAVERÁ TROCA DE FOLHA DE RESPOSTAS**. Portanto, leia atentamente as instruções contidas nela e tenha muita atenção ao preencher as alternativas selecionadas.
- As alternativas com **rasura** ou **dupla marcação** na Folha de Respostas serão consideradas **INCORRETAS**.
- A prova terá duração de **4 (QUATRO) HORAS**, já contado o tempo para preenchimento da Folha de Respostas.
- O candidato somente poderá retirar-se depois de transcorrida **1 (UMA) HORA**, tempo mínimo de permanência na sala.
- Após o período de **1 (UMA) HORA**, o candidato, ao terminar a sua prova, poderá levar o caderno de questões.

A divulgação do gabarito será feita através do site <http://www.alfenas.mg.gov.br/>

LÍNGUA PORTUGUESA

Leia o texto abaixo para responder às questões de 1 a 5.

A Guerra da Paz

Ninguém no Brasil se pergunta por que é tão importante para nós vencer uma Copa do Mundo de Futebol. Há a manifestação de algum orgulho ou a necessidade de afirmação dos povos envolvidos nas atividades desportivas. A explicação mais próxima da verdade parece-me ser o desporto como representação simbólica dos impulsos guerreiros e agressivos, parte integrante do psiquismo humano.

Para sobreviver na selva do passado, fraco como é do ponto de vista físico e em comparação com outros animais, o homem precisou desenvolver incomensurável agressividade. Sem ela, teria sido incapaz de manter-se vivo por bilhões de anos. Agressividade e inteligência. Aos poucos, o ser humano veio burilando essa agressividade. Mesmo assim, a história humana registra violências espantosas, crimes, genocídios, guerras cruentas. E fora do plano guerreiro, o bicho homem sempre desenvolveu pesadas pelejas, no passado com as lanças sobre os cavalos como hoje com as luvas de boxe. Os mais sutis desenvolveram lutas de alta finura como o jiu-jítsu ou o judô ou a sutileza aliada à violência como nas lutas marciais. Ou o tênis.

Lutar é símbolo de guerrear. Por isso, atletas são tratados como heróis. Observar uma delegação desportiva é ver guerreiros. A própria gíria desportiva destaca esse caráter. Palavras como “a peleja”, “a pugna”, “a batalha”, “ponta-de-lança”, “deu uma bomba”, “acertou petardo”, “entrou rasgando”, entre tantas outras, decorrem da guerra. No momento de vestir a camisa de uma seleção, o atleta incorpora a alma do País e é considerado traidor o que o faz sem sangue ou sem garra (mais expressões agressivas).

Está, portanto, o desporto intimamente ligado às pulsões profundas de um povo: a qualidade de sua raça; o vigor de sua saúde; o sentido artístico ou prático com que o pratica; o valor intelectual de suas estratégias; suas virtudes físicas; tenacidade; energia moral, o brio demonstrado, todos (sic) são símbolos não muito claros – mas profundos – da necessidade de afirmação e de reconhecimento das virtudes de um povo.

Ser melhor, mais forte ou apto é eco do tempo em que tais qualidades eram essenciais para sobrevivência da espécie ou a conquista da fêmea procriadora. É algo arraigado no ser humano,

que, diferentemente dos animais, não os exerce em estado puro, mas encontrou formas projetivas de os representar.

Esta Copa demonstrou ser um dos mais altos rituais dessa paixão. É um símbolo de transformação da guerra feito arte, feito disputa regrada, feito valor de vida. O mundo se tornou, via televisão, uma grande Grécia antiga, cultuando no corpo jovem de seus atletas a sublimação de seus mais altos instintos guerreiros através da paz e da concórdia.

TÁVOLA, Artur da.

1. Das afirmações abaixo, assinale aquela que **não** contempla o sentido global do texto.
 - (A) As disputas futebolísticas se assemelham, tanto em sua linguagem quanto em suas práticas, a atos de guerra e violência.
 - (B) O futebol e outras práticas esportivas masculinas possuem a função de conquistar as mulheres a fim de procriação.
 - (C) Pelo fato da semelhança entre guerra e futebol, os jogadores são louvados como heróis e guerreiros de batalha.
 - (D) As práticas esportivas, pelo seu caráter violento e combativo, estariam ligadas às pulsões profundas dos homens e inerentes à espécie humana.

2. Leia a frase abaixo, retirada do texto:

No momento de vestir a camisa de uma seleção, o atleta incorpora a alma do País e é considerado traidor o que o faz sem sangue ou sem garra.

Desse trecho, é possível inferir que

- (A) o atleta deve trajar bem seu uniforme, já que representa seu país com suas cores e símbolos. Portanto, não cuidar bem dessa vestimenta é considerado um ato de traição.
- (B) “vestir a camisa” e “incorpora a alma do País” estão interligados metaforicamente a um ato de patriotismo ao jogar por sua seleção.
- (C) “é considerado traidor o que o faz sem sangue ou sem garra” significa que o jogador deve necessariamente e literalmente sangrar e se machucar em prol da seleção.
- (D) “é considerado traidor o que o faz sem sangue” obriga o jogador a vencer por sua seleção lesionando o time adversário, pois assim a vitória será conquistada.

3. Leia a frase abaixo, retirada do texto:

*Ser melhor, mais forte ou apto é eco do tempo em que **tais qualidades** eram essenciais para sobrevivência da espécie ou a conquista da fêmea procriadora.*

Do ponto de vista da coesão textual, o termo em destaque refere-se a

- (A) “Ser melhor, mais forte ou apto”.
- (B) “essenciais para sobrevivência”.
- (C) “eco do tempo”.
- (D) “conquista da fêmea procriadora”.

<p>4. Observe a frase abaixo, retirada do texto:</p> <p><i>Está, portanto, o desporto intimamente ligado às pulsões profundas de um povo: a qualidade de sua raça; o vigor de sua saúde.</i></p> <p>Das alternativas abaixo, assinale aquela que contém o sentido que mais se adequa ao termo em destaque, levando em conta o contexto em que está inserido.</p> <p>(A) Categorização que pretende classificar os seres humanos, pautando-se em caracteres físicos e hereditários.</p> <p>(B) Grupo de indivíduos cujos caracteres biológicos são constantes e passam de uma geração para outra: raça branca, raça negra etc.</p> <p>(C) Sucessão de ascendentes e descendentes de uma família, um povo; geração, descendência, linhagem.</p> <p>(D) Subdivisão de uma espécie: raças humanas.</p>	<p>8. A Lei nº 8.080/90 fixa que o atendimento e a internação domiciliares só poderão ser realizados por indicação médica,</p> <p>(A) independentemente de anuência do paciente ou de sua família.</p> <p>(B) e esta prevalecerá sobre a vontade do paciente.</p> <p>(C) com expressa concordância do paciente e de sua família.</p> <p>(D) dependendo da concordância do paciente, sem interferências de sua família.</p>
<p>5. Leia a frase abaixo, retirada do texto:</p> <p><i>Para sobreviver na selva do passado, fraco como é do ponto de vista físico e em comparação com outros animais, o homem precisou desenvolver incomensurável agressividade.</i></p> <p>De acordo com a significação da expressão em seu contexto, assinale a alternativa cuja palavra possua sentido semelhante ao da palavra em destaque acima.</p> <p>(A) Dimensível.</p> <p>(B) Proporcional.</p> <p>(C) Desmedido.</p> <p>(D) Insignificante.</p>	<p>9. A Lei nº 8.142/90 dispõe que os recursos do Fundo Nacional de Saúde (FNS) serão alocados como, exceto:</p> <p>(A) cobertura das ações e serviços de saúde a serem implementados pelos Municípios, Estados e Distrito Federal.</p> <p>(B) despesas de custeio e de capital do Ministério da Saúde, seus órgãos e entidades, da administração direta e indireta.</p> <p>(C) investimentos previstos no Plano Quinquenal do Ministério da Saúde.</p> <p>(D) investimentos previstos no Plano Plurianual, de iniciativa do Poder Executivo e aprovados pelo Poder Legislativo.</p>
<p style="text-align: center;">LEGISLAÇÃO</p> <p>6. De acordo com a Lei nº 8.080/90, compete à direção municipal do SUS, entre outras ações,</p> <p>(A) executar serviços de vigilância epidemiológica.</p> <p>(B) acompanhar, controlar e avaliar as redes hierarquizadas do Sistema Único de Saúde (SUS).</p> <p>(C) controlar e fiscalizar procedimentos, produtos e substâncias de interesse para a saúde.</p> <p>(D) definir e coordenar os sistemas de rede de laboratórios de saúde pública.</p>	<p>10. Com fundamento na Lei nº 8.142/90, as Conferências de Saúde e os Conselhos de Saúde terão sua organização e normas de funcionamento definidas em</p> <p>(A) portaria, aprovadas pelo respectivo conselho.</p> <p>(B) regimento próprio, aprovadas pelo respectivo conselho.</p> <p>(C) lei ordinária.</p> <p>(D) resolução.</p>
<p>7. A humanização do SUS é compreendida como</p> <p>I. mapeamento e interação com as demandas sociais, coletivas e subjetivas de saúde.</p> <p>II. compromisso com a qualificação da ambiência, melhorando as condições de trabalho e de atendimento.</p> <p>III. estabelecimento de vínculos solidários e de participação coletiva no processo de gestão.</p> <p>IV. redução do grau de corresponsabilidade na produção de saúde e de sujeitos.</p> <p>Está correto o contido em</p> <p>(A) I e II, apenas.</p> <p>(B) III e IV, apenas.</p> <p>(C) I, II e III, apenas.</p> <p>(D) I, II, III e IV.</p>	<p style="text-align: center;">CONHECIMENTOS ESPECÍFICOS</p> <p>11. Conforme o protocolo de Manchester, a cor AMARELA sinaliza:</p> <p>(A) Pacientes com condição grave que requer atendimento médico em um prazo curto.</p> <p>(B) Pacientes com condições médicas não urgentes, que podem esperar mais tempo e não necessitam de atendimento imediato.</p> <p>(C) Pacientes com condições médicas menores que podem esperar um tempo mais longo para serem atendidos.</p> <p>(D) Pacientes com condições médicas moderadas que podem esperar um pouco mais pelo atendimento.</p> <p>12. De acordo com o calendário vacinal, assinale a alternativa que apresenta uma vacina cuja primeira dose deve ser aplicada aos 2 meses de idade.</p> <p>(A) Varicela.</p> <p>(B) Hepatite B recombinante.</p> <p>(C) Poliomielite 1, 2, 3 (VIP – inativada).</p> <p>(D) Sarampo, Caxumba e Rubéola (SCR).</p>

<p>13. De acordo com o Código de Ética dos profissionais de Enfermagem, trata-se de um dever:</p> <p>(A) obter desagravo público por ofensa que atinja a profissão, por meio do Conselho Regional de Enfermagem.</p> <p>(B) fundamentar suas relações no direito, na prudência, no respeito, na solidariedade e na diversidade de opinião e posição ideológica.</p> <p>(C) aprimorar seus conhecimentos técnicos, científicos e culturais que dão sustentação a sua prática profissional.</p> <p>(D) apoiar as iniciativas que visem ao aprimoramento profissional e à defesa dos direitos e interesses da categoria e da sociedade.</p>	<p>17. As ações e serviços públicos de saúde e os serviços privados contratados ou conveniados que integram o Sistema Único de Saúde (SUS), são desenvolvidos de acordo com as diretrizes previstas na Constituição Federal, obedecendo ainda aos seguintes princípios, entre outros:</p> <p>I. divulgação de informações quanto ao potencial dos serviços de saúde e a sua utilização pelo usuário.</p> <p>II. universalidade de acesso, entendida como conjunto articulado e contínuo das ações e serviços preventivos e curativos, individuais e coletivos, exigidos para cada caso em todos os níveis de complexidade do sistema.</p> <p>III. preservação da autonomia das pessoas na defesa de sua integridade física e moral.</p>
<p>14. Assinale a alternativa que apresenta a abordagem prioritária para um enfermeiro ao lidar com um paciente hipertenso recém-diagnosticado, considerando os princípios de cuidados de enfermagem.</p> <p>(A) Iniciar imediatamente a administração de medicamentos anti-hipertensivos de acordo com as orientações médicas.</p> <p>(B) Fornecer ao paciente uma lista detalhada de alimentos que devem ser evitados, devido à sua condição.</p> <p>(C) Realizar uma avaliação abrangente das condições de saúde do paciente, incluindo histórico médico, estilo de vida e fatores de risco.</p> <p>(D) Encaminhar o paciente a um programa de exercícios para promover a redução da pressão arterial.</p>	<p>É correto o que se apresenta em</p> <p>(A) I e II, apenas.</p> <p>(B) II e III, apenas.</p> <p>(C) I e III, apenas.</p> <p>(D) I, II e III.</p>
<p>15. Um paciente de 50 anos de idade é admitido na unidade de saúde com histórico de diabetes tipo 2 não controlada. Ele relata fadiga, sede excessiva e aumento da frequência urinária. Sua glicemia de jejum é medida em 280 mg/dL. Como Enfermeiro(a), assinale a alternativa que apresentam quais seriam as principais intervenções de enfermagem a serem realizadas para esse paciente.</p> <p>(A) Administrar insulina imediatamente para reduzir os níveis de glicose no sangue.</p> <p>(B) Iniciar o paciente em uma dieta rigorosa com baixa ingestão de carboidratos.</p> <p>(C) Avaliar a necessidade de medicamentos orais para o controle glicêmico e educar o paciente sobre a importância da adesão.</p> <p>(D) Encorajar o paciente a aumentar a atividade física e reduzir o consumo de líquidos.</p>	<p>18. Um idoso é admitido em uma instituição de cuidados de longa duração com comportamento agitado, desorientação no tempo e espaço, além de episódios de agressividade verbal. A família relata que ele vem apresentando esquecimento progressivo nos últimos meses. Como Enfermeiro(a), você suspeitaria de</p> <p>(A) depressão, sugerindo uma terapia cognitivo-comportamental para melhorar o humor do paciente.</p> <p>(B) transtorno de ansiedade, sugerindo administrar medicamentos ansiolíticos para reduzir a agitação.</p> <p>(C) demência, realizando uma avaliação cognitiva abrangente e envolver a família no plano de cuidados.</p> <p>(D) esquizofrenia, encaminhando o paciente para sessões individuais de terapia psicodinâmica.</p>
<p>16. É quando um paciente é encaminhado de um serviço de saúde para outro, geralmente de uma unidade de menor complexidade para uma de maior complexidade. Esse encaminhamento ocorre quando o diagnóstico, tratamento ou procedimento necessário ultrapassa as capacidades da unidade de origem. O objetivo é assegurar que o paciente receba os cuidados adequados em uma instituição mais especializada. Trata-se do(a)</p> <p>(A) coordenação de cuidados.</p> <p>(B) sistema de articulação.</p> <p>(C) sistema de referência.</p> <p>(D) sistema de contrarreferência.</p>	<p>19. Um paciente chega à clínica com febre, dor de garganta intensa, inchaço dos gânglios linfáticos no pescoço e amígdalas com placas de pus. Ele relata que esses sintomas começaram há dois dias e que já se sente fraco e cansado. Ao examinar a garganta, o enfermeiro observa as amígdalas inflamadas e as placas de pus. Com base nos sintomas e no exame físico, assinale a alternativa que apresenta a doença transmissível suspeita e quais seriam as ações iniciais apropriadas.</p> <p>(A) Suspeita de gripe, administrar antivirais e recomendar repouso em casa.</p> <p>(B) Suspeita de sarampo, isolar o paciente e iniciar tratamento antiviral.</p> <p>(C) Suspeita de faringite estreptocócica, realizar um teste rápido de estreptococos e administrar antibióticos se positivo.</p> <p>(D) Suspeita de tuberculose, solicitar uma radiografia de tórax e iniciar tratamento com antibióticos.</p>

20. Durante a administração de medicação intramuscular a um paciente, um pequeno acidente ocorre, e o profissional de enfermagem acaba se ferindo com a agulha. Assinale a alternativa que apresenta a medida de biossegurança mais apropriada que o enfermeiro deve tomar imediatamente após o acidente.
- (A) Continuar a administração da medicação e depois avaliar o ferimento.
 - (B) Lavar o ferimento com água e sabão imediatamente.
 - (C) Comprimir o ferimento com um curativo limpo para controlar o sangramento.
 - (D) Realizar lavagem do ferimento com álcool 70% e relatar o acidente à equipe de saúde.



PREFEITURA MUNICIPAL DE ALFENAS/MG
PROCESSO SELETIVO SIMPLIFICADO - EDITAL 001/2023

FARMACÊUTICO

INSTRUÇÕES PARA A PROVA ESCRITA

- Este caderno é composto por **20 questões** de múltipla escolha, cada uma contendo apenas uma alternativa correta.
- Verifique se o caderno contém todas as folhas e se as imagens ou gráficos estão plenamente legíveis. Caso haja algum problema, comunique imediatamente ao fiscal da sala.
- Utilize apenas caneta esferográfica preta ou azul para preencher sua **FOLHA DE RESPOSTAS**.
- **NÃO HAVERÁ TROCA DE FOLHA DE RESPOSTAS**. Portanto, leia atentamente as instruções contidas nela e tenha muita atenção ao preencher as alternativas selecionadas.
- As alternativas com **rasura** ou **dupla marcação** na Folha de Respostas serão consideradas **INCORRETAS**.
- A prova terá duração de **4 (QUATRO) HORAS**, já contado o tempo para preenchimento da Folha de Respostas.
- O candidato somente poderá retirar-se depois de transcorrida **1 (UMA) HORA**, tempo mínimo de permanência na sala.
- Após o período de **1 (UMA) HORA**, o candidato, ao terminar a sua prova, poderá levar o caderno de questões.

A divulgação do gabarito será feita através do site <http://www.alfenas.mg.gov.br/>

LÍNGUA PORTUGUESA

Leia o texto abaixo para responder às questões de 1 a 5.

A Guerra da Paz

Ninguém no Brasil se pergunta por que é tão importante para nós vencer uma Copa do Mundo de Futebol. Há a manifestação de algum orgulho ou a necessidade de afirmação dos povos envolvidos nas atividades desportivas. A explicação mais próxima da verdade parece-me ser o desporto como representação simbólica dos impulsos guerreiros e agressivos, parte integrante do psiquismo humano.

Para sobreviver na selva do passado, fraco como é do ponto de vista físico e em comparação com outros animais, o homem precisou desenvolver incomensurável agressividade. Sem ela, teria sido incapaz de manter-se vivo por bilhões de anos. Agressividade e inteligência. Aos poucos, o ser humano veio burilando essa agressividade. Mesmo assim, a história humana registra violências espantosas, crimes, genocídios, guerras cruentas. E fora do plano guerreiro, o bicho homem sempre desenvolveu pesadas pelejas, no passado com as lanças sobre os cavalos como hoje com as luvas de boxe. Os mais sutis desenvolveram lutas de alta finura como o jiu-jítsu ou o judô ou a sutileza aliada à violência como nas lutas marciais. Ou o tênis.

Lutar é símbolo de guerrear. Por isso, atletas são tratados como heróis. Observar uma delegação desportiva é ver guerreiros. A própria gíria desportiva destaca esse caráter. Palavras como “a peleja”, “a pugna”, “a batalha”, “ponta-de-lança”, “deu uma bomba”, “acertou petardo”, “entrou rasgando”, entre tantas outras, decorrem da guerra. No momento de vestir a camisa de uma seleção, o atleta incorpora a alma do País e é considerado traidor o que o faz sem sangue ou sem garra (mais expressões agressivas).

Está, portanto, o desporto intimamente ligado às pulsões profundas de um povo: a qualidade de sua raça; o vigor de sua saúde; o sentido artístico ou prático com que o pratica; o valor intelectual de suas estratégias; suas virtudes físicas; tenacidade; energia moral, o brio demonstrado, todos (sic) são símbolos não muito claros – mas profundos – da necessidade de afirmação e de reconhecimento das virtudes de um povo.

Ser melhor, mais forte ou apto é eco do tempo em que tais qualidades eram essenciais para sobrevivência da espécie ou a conquista da fêmea procriadora. É algo arraigado no ser humano,

que, diferentemente dos animais, não os exerce em estado puro, mas encontrou formas projetivas de os representar.

Esta Copa demonstrou ser um dos mais altos rituais dessa paixão. É um símbolo de transformação da guerra feito arte, feito disputa regrada, feito valor de vida. O mundo se tornou, via televisão, uma grande Grécia antiga, cultuando no corpo jovem de seus atletas a sublimação de seus mais altos instintos guerreiros através da paz e da concórdia.

TÁVOLA, Artur da.

1. Das afirmações abaixo, assinale aquela que **não** contempla o sentido global do texto.
 - (A) As disputas futebolísticas se assemelham, tanto em sua linguagem quanto em suas práticas, a atos de guerra e violência.
 - (B) O futebol e outras práticas esportivas masculinas possuem a função de conquistar as mulheres a fim de procriação.
 - (C) Pelo fato da semelhança entre guerra e futebol, os jogadores são louvados como heróis e guerreiros de batalha.
 - (D) As práticas esportivas, pelo seu caráter violento e combativo, estariam ligadas às pulsões profundas dos homens e inerentes à espécie humana.

2. Leia a frase abaixo, retirada do texto:

No momento de vestir a camisa de uma seleção, o atleta incorpora a alma do País e é considerado traidor o que o faz sem sangue ou sem garra.

Desse trecho, é possível inferir que

- (A) o atleta deve trajar bem seu uniforme, já que representa seu país com suas cores e símbolos. Portanto, não cuidar bem dessa vestimenta é considerado um ato de traição.
- (B) “vestir a camisa” e “incorpora a alma do País” estão interligados metaforicamente a um ato de patriotismo ao jogar por sua seleção.
- (C) “é considerado traidor o que o faz sem sangue ou sem garra” significa que o jogador deve necessariamente e literalmente sangrar e se machucar em prol da seleção.
- (D) “é considerado traidor o que o faz sem sangue” obriga o jogador a vencer por sua seleção lesionando o time adversário, pois assim a vitória será conquistada.

3. Leia a frase abaixo, retirada do texto:

*Ser melhor, mais forte ou apto é eco do tempo em que **tais qualidades** eram essenciais para sobrevivência da espécie ou a conquista da fêmea procriadora.*

Do ponto de vista da coesão textual, o termo em destaque refere-se a

- (A) “Ser melhor, mais forte ou apto”.
- (B) “essenciais para sobrevivência”.
- (C) “eco do tempo”.
- (D) “conquista da fêmea procriadora”.

<p>4. Observe a frase abaixo, retirada do texto:</p> <p><i>Está, portanto, o desporto intimamente ligado às pulsões profundas de um povo: a qualidade de sua <u>raça</u>; o vigor de sua saúde.</i></p> <p>Das alternativas abaixo, assinale aquela que contém o sentido que mais se adequa ao termo em destaque, levando em conta o contexto em que está inserido.</p> <p>(A) Categorização que pretende classificar os seres humanos, pautando-se em caracteres físicos e hereditários.</p> <p>(B) Grupo de indivíduos cujos caracteres biológicos são constantes e passam de uma geração para outra: raça branca, raça negra etc.</p> <p>(C) Sucessão de ascendentes e descendentes de uma família, um povo; geração, descendência, linhagem.</p> <p>(D) Subdivisão de uma espécie: raças humanas.</p>	<p>8. A Lei nº 8.080/90 fixa que o atendimento e a internação domiciliares só poderão ser realizados por indicação médica,</p> <p>(A) independentemente de anuência do paciente ou de sua família.</p> <p>(B) e esta prevalecerá sobre a vontade do paciente.</p> <p>(C) com expressa concordância do paciente e de sua família.</p> <p>(D) dependendo da concordância do paciente, sem interferências de sua família.</p>
<p>5. Leia a frase abaixo, retirada do texto:</p> <p><i>Para sobreviver na selva do passado, fraco como é do ponto de vista físico e em comparação com outros animais, o homem precisou desenvolver <u>incomensurável</u> agressividade.</i></p> <p>De acordo com a significação da expressão em seu contexto, assinale a alternativa cuja palavra possua sentido semelhante ao da palavra em destaque acima.</p> <p>(A) Dimensível.</p> <p>(B) Proporcional.</p> <p>(C) Desmedido.</p> <p>(D) Insignificante.</p>	<p>9. A Lei nº 8.142/90 dispõe que os recursos do Fundo Nacional de Saúde (FNS) serão alocados como, <u>exceto</u>:</p> <p>(A) cobertura das ações e serviços de saúde a serem implementados pelos Municípios, Estados e Distrito Federal.</p> <p>(B) despesas de custeio e de capital do Ministério da Saúde, seus órgãos e entidades, da administração direta e indireta.</p> <p>(C) investimentos previstos no Plano Quinquenal do Ministério da Saúde.</p> <p>(D) investimentos previstos no Plano Plurianual, de iniciativa do Poder Executivo e aprovados pelo Poder Legislativo.</p>
<p style="text-align: center;">LEGISLAÇÃO</p> <p>6. De acordo com a Lei nº 8.080/90, compete à direção municipal do SUS, entre outras ações,</p> <p>(A) executar serviços de vigilância epidemiológica.</p> <p>(B) acompanhar, controlar e avaliar as redes hierarquizadas do Sistema Único de Saúde (SUS).</p> <p>(C) controlar e fiscalizar procedimentos, produtos e substâncias de interesse para a saúde.</p> <p>(D) definir e coordenar os sistemas de rede de laboratórios de saúde pública.</p>	<p>10. Com fundamento na Lei nº 8.142/90, as Conferências de Saúde e os Conselhos de Saúde terão sua organização e normas de funcionamento definidas em</p> <p>(A) portaria, aprovadas pelo respectivo conselho.</p> <p>(B) regimento próprio, aprovadas pelo respectivo conselho.</p> <p>(C) lei ordinária.</p> <p>(D) resolução.</p>
<p>7. A humanização do SUS é compreendida como</p> <p>I. mapeamento e interação com as demandas sociais, coletivas e subjetivas de saúde.</p> <p>II. compromisso com a qualificação da ambiência, melhorando as condições de trabalho e de atendimento.</p> <p>III. estabelecimento de vínculos solidários e de participação coletiva no processo de gestão.</p> <p>IV. redução do grau de corresponsabilidade na produção de saúde e de sujeitos.</p> <p>Está correto o contido em</p> <p>(A) I e II, apenas.</p> <p>(B) III e IV, apenas.</p> <p>(C) I, II e III, apenas.</p> <p>(D) I, II, III e IV.</p>	<p style="text-align: center;">CONHECIMENTOS ESPECÍFICOS</p> <p>11. Os Bloqueadores dos Receptores de Angiotensina II (BRA) atuam bloqueando os efeitos da angiotensina II, uma substância que causa constrição dos vasos sanguíneos. Isso ajuda a reduzir a pressão arterial e aliviar o estresse no coração. Sendo assim, podemos citar como exemplo medicamentos como:</p> <p>(A) carvedilol, metoprolol e bisoprolol.</p> <p>(B) diltiazem e verapamil.</p> <p>(C) captopril e enalapril.</p> <p>(D) valsartana, losartana e irbesartana.</p> <p>12. Assinale a alternativa que apresenta um mecanismo de ação típico dos antibióticos betalactâmicos, como a penicilina.</p> <p>(A) Inibição da síntese de ergosterol na membrana celular bacteriana.</p> <p>(B) Inibição da síntese de ácido fólico necessário para o crescimento bacteriano.</p> <p>(C) Bloqueio da transcriptase reversa no ciclo de replicação bacteriana.</p> <p>(D) Interferência com a síntese da parede celular bacteriana.</p>

13. Desinfetantes à base de peróxido de hidrogênio são formulações que contêm peróxido de hidrogênio (H₂O₂) como componente ativo. Acerca desse tipo de desinfetante, assinale a alternativa correta.
- (A) Desinfetantes à base de peróxido de hidrogênio são usados para desinfetar superfícies, equipamentos médicos e ambientes hospitalares. Eles também podem ser usados em feridas e em processos de esterilização. O peróxido de hidrogênio é considerado menos tóxico em comparação com outros desinfetantes mais agressivos, o que o torna uma opção preferida em ambientes de saúde.
- (B) É um germicida líquido usado principalmente como um esterilizante de alto nível para dispositivos médicos que não podem ser autoclavados. É eficaz contra uma ampla variedade de microrganismos, incluindo bactérias, vírus, fungos e esporos.
- (C) Atua como um oxidante, interferindo nas estruturas celulares e nos componentes essenciais dos microrganismos. Isso inclui danos às membranas celulares, proteínas e material genético. A substância liberada pode interagir com as enzimas e os componentes celulares dos microrganismos, tornando-os incapazes de sobreviver ou reproduzir-se.
- (D) Pode ser corrosivo para alguns materiais e superfícies. Em concentrações muito altas, pode ser tóxico ou irritante para a pele e os olhos. Deve ser manuseado com cuidado devido à sua natureza química reativa.
14. Em um grande hospital, a equipe de gestão está revisando a seleção e padronização de medicamentos, bem como a gestão de estoque com base na análise da curva ABC. Eles identificaram um medicamento vital (Classe A) que representa apenas 10% dos custos totais de estoque, mas é essencial para procedimentos críticos. Além disso, um medicamento secundário (Classe C) representa 40% dos custos totais de estoque, mas é raramente utilizado. Sendo assim, assinale a alternativa que apresenta a principal justificativa para investir mais tempo e recursos na gestão do medicamento vital da Classe A do que no medicamento secundário da Classe C.
- (A) O medicamento vital da Classe A tem um custo unitário mais alto, o que requer obrigatoriamente um gerenciamento mais rigoroso.
- (B) O medicamento vital da Classe A é essencial para procedimentos críticos, tornando sua disponibilidade uma prioridade.
- (C) O medicamento secundário da Classe C representa uma porcentagem maior dos custos totais de estoque, o que justifica um maior investimento em gestão.
- (D) A análise da curva ABC não é um método confiável para tomar decisões de gestão de estoque, portanto, o investimento deve ser igual em ambos os medicamentos.
15. Pacientes com dor crônica muitas vezes são tratados com opioide como última opção devido aos riscos associados. Assim, assinale a alternativa que apresenta o principal mecanismo de ação dos opioides no alívio da dor e por que sua prescrição é monitorada de perto.
- (A) Os opioides atuam inibindo a enzima ciclo-oxigenase, reduzindo a produção de prostaglandinas envolvidas na inflamação. Sua prescrição é monitorada de perto devido à ocorrência frequente de efeitos colaterais gastrointestinais.
- (B) Os opioides bloqueiam os receptores opioides no cérebro e na medula espinhal, reduzindo a transmissão de sinais de dor. A prescrição é monitorada devido ao risco de dependência, abuso e efeitos respiratórios depressores.
- (C) Os opioides agem como antagonistas nos receptores NMDA, inibindo a excitabilidade neuronal. A prescrição é monitorada devido à possibilidade de reações alérgicas graves.
- (D) Os opioides aumentam a produção de serotonina e dopamina no cérebro, causando uma sensação geral de bem-estar e reduzindo indiretamente a percepção da dor. A prescrição é monitorada devido ao potencial de convulsões.
16. Pacientes com asma frequentemente recebem medicamentos broncodilatadores para aliviar a broncoconstrição e melhorar a respiração. Diante do exposto, assinale a alternativa que apresenta o principal mecanismo de ação dos broncodilatadores e que tipo de receptor eles geralmente visam.
- (A) Os broncodilatadores atuam inibindo a enzima ciclo-oxigenase, reduzindo a produção de leucotrienos envolvidos na inflamação. Eles geralmente visam os receptores alfa-adrenérgicos.
- (B) Os broncodilatadores bloqueiam os receptores beta-adrenérgicos nas vias aéreas, relaxando os músculos bronquiais e aliviando a constrição.
- (C) Os broncodilatadores agem como antagonistas nos receptores NMDA, inibindo a transmissão de sinais de dor nas vias respiratórias.
- (D) Os broncodilatadores aumentam a atividade dos receptores muscarínicos, promovendo a constrição das vias aéreas e melhorando o fluxo de ar.
17. Esses medicamentos reduzem a produção de ácido gástrico pelas células parietais do estômago. São eficazes no tratamento de úlceras gástricas, refluxo gastroesofágico e outras condições relacionadas ao excesso de ácido. Tratam-se dos
- (A) agentes antiespasmódicos.
- (B) procinéticos.
- (C) inibidores da bomba de prótons (IBPs).
- (D) antiácidos.
18. Medicamento que pode interferir no desenvolvimento ósseo fetal e causar descoloração permanente dos dentes em desenvolvimento do feto. Trata-se do(a)
- (A) tetraciclina.
- (B) warfarina.
- (C) isotretinoína.
- (D) Inibidor da Enzima Conversora de Angiotensina (IECA).

19. De acordo com a Política Nacional de Medicamentos, o aprimoramento do desempenho das ações de vigilância sanitária terá como ponto importante a consolidação do sistema de informação, que deverá compreender, principalmente, entre outros:

- I. produtos registrados, sua composição, indicações principais e formas de comercialização.
- II. vigilância de medicamentos (farmacovigilância).
- III. produtos retirados do mercado e justificativas correspondentes.
- IV. ensaios clínicos.

É correto o que se apresenta em

- (A) I e II, apenas.
- (B) III e IV, apenas.
- (C) I, II e III, apenas.
- (D) I, II, III e IV.

20. Uma paciente idosa com histórico de insuficiência renal crônica está sendo tratada com um medicamento para tratar a hipertensão arterial. O médico prescreveu a dose mais baixa possível para minimizar o risco de toxicidade. Assinale a alternativa que apresenta por que a dose do medicamento precisa ser ajustada nesse caso.

- (A) Pacientes idosos geralmente precisam de doses mais baixas de medicamentos devido à diminuição da função hepática.
- (B) A insuficiência renal crônica pode reduzir a depuração renal do medicamento, levando ao acúmulo e aumento do risco de toxicidade.
- (C) A insuficiência renal crônica afeta a absorção intestinal de medicamentos, exigindo doses mais elevadas para obter o efeito terapêutico.
- (D) Medicamentos para hipertensão são naturalmente tóxicos para pacientes idosos, portanto, doses mais baixas são sempre recomendadas.



PREFEITURA MUNICIPAL DE ALFENAS/MG
PROCESSO SELETIVO SIMPLIFICADO - EDITAL 001/2023

FISIOTERAPEUTA(CMA)

INSTRUÇÕES PARA A PROVA ESCRITA

- Este caderno é composto por **20 questões** de múltipla escolha, cada uma contendo apenas uma alternativa correta.
- Verifique se o caderno contém todas as folhas e se as imagens ou gráficos estão plenamente legíveis. Caso haja algum problema, comunique imediatamente ao fiscal da sala.
- Utilize apenas caneta esferográfica preta ou azul para preencher sua **FOLHA DE RESPOSTAS**.
- **NÃO HAVERÁ TROCA DE FOLHA DE RESPOSTAS**. Portanto, leia atentamente as instruções contidas nela e tenha muita atenção ao preencher as alternativas selecionadas.
- As alternativas com **rasura** ou **dupla marcação** na Folha de Respostas serão consideradas **INCORRETAS**.
- A prova terá duração de **4 (QUATRO) HORAS**, já contado o tempo para preenchimento da Folha de Respostas.
- O candidato somente poderá retirar-se depois de transcorrida **1 (UMA) HORA**, tempo mínimo de permanência na sala.
- Após o período de **1 (UMA) HORA**, o candidato, ao terminar a sua prova, poderá levar o caderno de questões.

A divulgação do gabarito será feita através do site <http://www.alfenas.mg.gov.br/>

LÍNGUA PORTUGUESA

Leia o texto abaixo para responder às questões de 1 a 5.

A Guerra da Paz

Ninguém no Brasil se pergunta por que é tão importante para nós vencer uma Copa do Mundo de Futebol. Há a manifestação de algum orgulho ou a necessidade de afirmação dos povos envolvidos nas atividades desportivas. A explicação mais próxima da verdade parece-me ser o desporto como representação simbólica dos impulsos guerreiros e agressivos, parte integrante do psiquismo humano.

Para sobreviver na selva do passado, fraco como é do ponto de vista físico e em comparação com outros animais, o homem precisou desenvolver incomensurável agressividade. Sem ela, teria sido incapaz de manter-se vivo por bilhões de anos. Agressividade e inteligência. Aos poucos, o ser humano veio burilando essa agressividade. Mesmo assim, a história humana registra violências espantosas, crimes, genocídios, guerras cruentas. E fora do plano guerreiro, o bicho homem sempre desenvolveu pesadas pelejas, no passado com as lanças sobre os cavalos como hoje com as luvas de boxe. Os mais sutis desenvolveram lutas de alta finura como o jiu-jítsu ou o judô ou a sutileza aliada à violência como nas lutas marciais. Ou o tênis.

Lutar é símbolo de guerrear. Por isso, atletas são tratados como heróis. Observar uma delegação desportiva é ver guerreiros. A própria gíria desportiva destaca esse caráter. Palavras como “a peleja”, “a pugna”, “a batalha”, “ponta-de-lança”, “deu uma bomba”, “acertou petardo”, “entrou rasgando”, entre tantas outras, decorrem da guerra. No momento de vestir a camisa de uma seleção, o atleta incorpora a alma do País e é considerado traidor o que o faz sem sangue ou sem garra (mais expressões agressivas).

Está, portanto, o desporto intimamente ligado às pulsões profundas de um povo: a qualidade de sua raça; o vigor de sua saúde; o sentido artístico ou prático com que o pratica; o valor intelectual de suas estratégias; suas virtudes físicas; tenacidade; energia moral, o brio demonstrado, todos (sic) são símbolos não muito claros – mas profundos – da necessidade de afirmação e de reconhecimento das virtudes de um povo.

Ser melhor, mais forte ou apto é eco do tempo em que tais qualidades eram essenciais para sobrevivência da espécie ou a conquista da fêmea procriadora. É algo arraigado no ser humano,

que, diferentemente dos animais, não os exerce em estado puro, mas encontrou formas projetivas de os representar.

Esta Copa demonstrou ser um dos mais altos rituais dessa paixão. É um símbolo de transformação da guerra feito arte, feito disputa regrada, feito valor de vida. O mundo se tornou, via televisão, uma grande Grécia antiga, cultuando no corpo jovem de seus atletas a sublimação de seus mais altos instintos guerreiros através da paz e da concórdia.

TÁVOLA, Artur da.

1. Das afirmações abaixo, assinale aquela que **não** contempla o sentido global do texto.
 - (A) As disputas futebolísticas se assemelham, tanto em sua linguagem quanto em suas práticas, a atos de guerra e violência.
 - (B) O futebol e outras práticas esportivas masculinas possuem a função de conquistar as mulheres a fim de procriação.
 - (C) Pelo fato da semelhança entre guerra e futebol, os jogadores são louvados como heróis e guerreiros de batalha.
 - (D) As práticas esportivas, pelo seu caráter violento e combativo, estariam ligadas às pulsões profundas dos homens e inerentes à espécie humana.

2. Leia a frase abaixo, retirada do texto:

No momento de vestir a camisa de uma seleção, o atleta incorpora a alma do País e é considerado traidor o que o faz sem sangue ou sem garra.

Desse trecho, é possível inferir que

- (A) o atleta deve trajar bem seu uniforme, já que representa seu país com suas cores e símbolos. Portanto, não cuidar bem dessa vestimenta é considerado um ato de traição.
- (B) “vestir a camisa” e “incorpora a alma do País” estão interligados metaforicamente a um ato de patriotismo ao jogar por sua seleção.
- (C) “é considerado traidor o que o faz sem sangue ou sem garra” significa que o jogador deve necessariamente e literalmente sangrar e se machucar em prol da seleção.
- (D) “é considerado traidor o que o faz sem sangue” obriga o jogador a vencer por sua seleção lesionando o time adversário, pois assim a vitória será conquistada.

3. Leia a frase abaixo, retirada do texto:

*Ser melhor, mais forte ou apto é eco do tempo em que **tais qualidades** eram essenciais para sobrevivência da espécie ou a conquista da fêmea procriadora.*

Do ponto de vista da coesão textual, o termo em destaque refere-se a

- (A) “Ser melhor, mais forte ou apto”.
- (B) “essenciais para sobrevivência”.
- (C) “eco do tempo”.
- (D) “conquista da fêmea procriadora”.

<p>4. Observe a frase abaixo, retirada do texto:</p> <p><i>Está, portanto, o desporto intimamente ligado às pulsões profundas de um povo: a qualidade de sua <u>raça</u>; o vigor de sua saúde.</i></p> <p>Das alternativas abaixo, assinale aquela que contém o sentido que mais se adequa ao termo em destaque, levando em conta o contexto em que está inserido.</p> <p>(A) Categorização que pretende classificar os seres humanos, pautando-se em caracteres físicos e hereditários.</p> <p>(B) Grupo de indivíduos cujos caracteres biológicos são constantes e passam de uma geração para outra: raça branca, raça negra etc.</p> <p>(C) Sucessão de ascendentes e descendentes de uma família, um povo; geração, descendência, linhagem.</p> <p>(D) Subdivisão de uma espécie: raças humanas.</p>	<p>8. A Lei nº 8.080/90 fixa que o atendimento e a internação domiciliares só poderão ser realizados por indicação médica,</p> <p>(A) independentemente de anuência do paciente ou de sua família.</p> <p>(B) e esta prevalecerá sobre a vontade do paciente.</p> <p>(C) com expressa concordância do paciente e de sua família.</p> <p>(D) dependendo da concordância do paciente, sem interferências de sua família.</p>
<p>5. Leia a frase abaixo, retirada do texto:</p> <p><i>Para sobreviver na selva do passado, fraco como é do ponto de vista físico e em comparação com outros animais, o homem precisou desenvolver <u>incomensurável</u> agressividade.</i></p> <p>De acordo com a significação da expressão em seu contexto, assinale a alternativa cuja palavra possua sentido semelhante ao da palavra em destaque acima.</p> <p>(A) Dimensível.</p> <p>(B) Proporcional.</p> <p>(C) Desmedido.</p> <p>(D) Insignificante.</p>	<p>9. A Lei nº 8.142/90 dispõe que os recursos do Fundo Nacional de Saúde (FNS) serão alocados como, <u>exceto</u>:</p> <p>(A) cobertura das ações e serviços de saúde a serem implementados pelos Municípios, Estados e Distrito Federal.</p> <p>(B) despesas de custeio e de capital do Ministério da Saúde, seus órgãos e entidades, da administração direta e indireta.</p> <p>(C) investimentos previstos no Plano Quinquenal do Ministério da Saúde.</p> <p>(D) investimentos previstos no Plano Plurianual, de iniciativa do Poder Executivo e aprovados pelo Poder Legislativo.</p>
<p style="text-align: center;">LEGISLAÇÃO</p> <p>6. De acordo com a Lei nº 8.080/90, compete à direção municipal do SUS, entre outras ações,</p> <p>(A) executar serviços de vigilância epidemiológica.</p> <p>(B) acompanhar, controlar e avaliar as redes hierarquizadas do Sistema Único de Saúde (SUS).</p> <p>(C) controlar e fiscalizar procedimentos, produtos e substâncias de interesse para a saúde.</p> <p>(D) definir e coordenar os sistemas de rede de laboratórios de saúde pública.</p>	<p>10. Com fundamento na Lei nº 8.142/90, as Conferências de Saúde e os Conselhos de Saúde terão sua organização e normas de funcionamento definidas em</p> <p>(A) portaria, aprovadas pelo respectivo conselho.</p> <p>(B) regimento próprio, aprovadas pelo respectivo conselho.</p> <p>(C) lei ordinária.</p> <p>(D) resolução.</p>
<p>7. A humanização do SUS é compreendida como</p> <p>I. mapeamento e interação com as demandas sociais, coletivas e subjetivas de saúde.</p> <p>II. compromisso com a qualificação da ambiência, melhorando as condições de trabalho e de atendimento.</p> <p>III. estabelecimento de vínculos solidários e de participação coletiva no processo de gestão.</p> <p>IV. redução do grau de corresponsabilidade na produção de saúde e de sujeitos.</p> <p>Está correto o contido em</p> <p>(A) I e II, apenas.</p> <p>(B) III e IV, apenas.</p> <p>(C) I, II e III, apenas.</p> <p>(D) I, II, III e IV.</p>	<p style="text-align: center;">CONHECIMENTOS ESPECÍFICOS</p> <p>11. Com maior ocorrência no sexo masculino, inteligência próxima da normalidade, déficit na sociabilidade, interesses específicos e circunscritos com história familiar de problemas similares e baixa associação com quadros convulsivos. Trata-se do(a)</p> <p>(A) síndrome de Rett.</p> <p>(B) transtorno abrangente não especificado.</p> <p>(C) transtorno desintegrativo.</p> <p>(D) síndrome de Asperger.</p> <p>12. Assinale a alternativa que apresenta os principais componentes da abordagem comportamental no neurodesenvolvimento, baseada nos princípios da Análise do Comportamento Aplicada (ABA), quando aplicada a indivíduos com distúrbios do neurodesenvolvimento.</p> <p>(A) Uso de medicação para tratar comportamentos desafiadores.</p> <p>(B) Foco na identificação de causas genéticas subjacentes aos distúrbios do neurodesenvolvimento.</p> <p>(C) Ênfase na promoção do bem-estar emocional.</p> <p>(D) Identificação de objetivos comportamentais, análise funcional, intervenções baseadas em evidências e reforço positivo.</p>

13. São objetivos do atendimento educacional especializado:
- prover condições de acesso, participação e aprendizagem no ensino regular e garantir serviços de apoio especializados de acordo com as necessidades individuais dos estudantes.
 - garantir a transversalidade das ações da educação especial no ensino regular.
 - fomentar o desenvolvimento de recursos didáticos e pedagógicos que eliminem as barreiras no processo de ensino e aprendizagem.
 - assegurar condições para a continuidade de estudos nos demais níveis, etapas e modalidades de ensino.

É correto o que se apresenta em

- I, II e III, apenas.
- II, III e IV, apenas.
- III e IV, apenas.
- I, II, III e IV.

14. Idade de início variável, predomínio no sexo masculino, comprometimento discrepante na área da sociabilidade, bom padrão comunicacional e pequeno comprometimento cognitivo são características

- dos transtornos globais do desenvolvimento sem outra especificação.
- da Síndrome de Asperger.
- da Síndrome de Rett.
- dos transtornos desintegrativos da infância.

15. O Transtorno do Espectro Autista (TEA) é uma condição complexa que envolve uma série de desafios e características individuais. O termo frequentemente utilizado para descrever a habilidade de algumas pessoas com TEA de se concentrar intensamente em um tópico específico, adquirindo conhecimento profundo sobre ele é:

- Prosopagnosia.
- Hiperlexia.
- Ecolalia.
- Interesse restrito e obsessivo.

16. João, um menino de 6 anos de idade diagnosticado com Transtorno do Espectro Autista (TEA), apresenta dificuldades significativas de comunicação verbal e interação social. Além disso, ele demonstra comportamentos repetitivos, evita contato visual e tem dificuldade em seguir instruções simples.

Com base no caso de João, como a abordagem comportamental no neurodesenvolvimento, especificamente a Análise do Comportamento Aplicada (ABA), poderia ser aplicada para ajudar no seu desenvolvimento?

- Fornecendo medicação para reduzir os comportamentos repetitivos.
- Enfatizando a melhoria da comunicação verbal sem considerar os comportamentos repetitivos.
- Identificando objetivos comportamentais específicos, realizando análise funcional dos comportamentos de João e aplicando intervenções baseadas em evidências, como o reforço positivo.
- Utilizando terapias alternativas para melhorar a interação social de João.

17. Ana, uma criança de 6 anos diagnosticada com Transtorno do Espectro Autista (TEA), tem dificuldade em lidar com mudanças na rotina. Quando sua rotina é alterada, ela frequentemente apresenta comportamentos de autoestimulação, como balançar as mãos e fazer vocalizações repetitivas. Ela, ainda, tem dificuldade em compreender e usar a linguagem para se comunicar com os outros. Nesse sentido, assinale a alternativa que apresenta como a principal forma que a abordagem comportamental no neurodesenvolvimento, com ênfase na Análise do Comportamento Aplicada (ABA), poderia ser aplicada para auxiliar no desenvolvimento de habilidades de comunicação e na redução dos comportamentos de autoestimulação de Ana.

- Fornecendo medicamentos para suprimir os comportamentos de autoestimulação.
- Concentrando-se na promoção de suas habilidades de comunicação.
- Identificando as situações que desencadeiam os comportamentos de autoestimulação, desenvolvendo estratégias de substituição e utilizando reforço positivo.
- Aplicando terapias de grupo para melhorar suas habilidades sociais.

18. No que concerne à gravidade do Transtorno do Espectro Autista (TEA), são características do Nível 2:

- Preocupações, rituais imutáveis e comportamentos repetitivos que interferem muito com o funcionamento em todas as esferas. Intenso desconforto quando rituais ou rotinas são interrompidas, com grande dificuldade no redirecionamento dos interesses ou de se dirigir para outros rapidamente.
- Sem suporte local o déficit social ocasiona prejuízos. Dificuldades em iniciar relações sociais e claros exemplos de respostas atípicas e sem sucesso no relacionamento social. Observa-se interesse diminuído pelas relações sociais.
- Graves déficits em comunicação social verbal e não verbal que aparecem sempre, mesmo com suportes, em locais limitados. Observam-se respostas reduzidas ou anormais ao contato social com outras pessoas.
- Rituais e comportamentos repetitivos interferem, significativamente, no funcionamento em vários contextos. Resiste às tentativas de interrupção dos rituais e ao redirecionamento de seus interesses fixos.

19. A Política Nacional de Educação Especial na Perspectiva da Educação Inclusiva tem como objetivo o acesso, a participação e a aprendizagem dos alunos com deficiência, transtornos globais do desenvolvimento e altas habilidades/superdotação nas escolas regulares, orientando os sistemas de ensino para promover respostas às necessidades educacionais especiais, garantindo, entre outros:

- I. transversalidade da educação especial, desde a educação infantil até o ensino médio.
- II. atendimento educacional especializado.
- III. continuidade da escolarização nos níveis mais elevados do ensino.
- IV. formação de professores para o atendimento educacional especializado e demais profissionais da educação para a inclusão escolar.

É correto o que se apresenta em

- (A) I, II e III, apenas.
- (B) II, III e IV, apenas.
- (C) III e IV, apenas.
- (D) I, II, III e IV.

20. Considera-se público-alvo do atendimento educacional especializado:

- I. alunos com deficiência: aqueles que têm impedimentos de longo prazo de natureza física, intelectual, mental ou sensorial, os quais, em interação com diversas barreiras, podem obstruir sua participação plena e efetiva na sociedade em igualdade de condições com as demais pessoas.
- II. alunos com transtornos globais do desenvolvimento: aqueles que apresentam um quadro de alterações no desenvolvimento neuropsicomotor, comprometimento nas relações sociais, na comunicação ou estereotípias motoras. Incluem-se nessa definição alunos com autismo clássico, síndrome de Asperger, síndrome de Rett, transtorno desintegrativo da infância (psicoses) e transtornos invasivos sem outra especificação.
- III. alunos com altas habilidades/superdotação: aqueles que apresentam um potencial elevado e grande envolvimento com as áreas do conhecimento humano, isoladas ou combinadas: intelectual, acadêmica, liderança, psicomotora, artes e criatividade.

É correto o que se apresenta em

- (A) I e II, apenas.
- (B) II e III, apenas.
- (C) III, apenas.
- (D) I, II e III.



PREFEITURA MUNICIPAL DE ALFENAS/MG
PROCESSO SELETIVO SIMPLIFICADO - EDITAL 001/2023

FISIOTERAPEUTA

INSTRUÇÕES PARA A PROVA ESCRITA

- Este caderno é composto por **20 questões** de múltipla escolha, cada uma contendo apenas uma alternativa correta.
- Verifique se o caderno contém todas as folhas e se as imagens ou gráficos estão plenamente legíveis. Caso haja algum problema, comunique imediatamente ao fiscal da sala.
- Utilize apenas caneta esferográfica preta ou azul para preencher sua **FOLHA DE RESPOSTAS**.
- **NÃO HAVERÁ TROCA DE FOLHA DE RESPOSTAS**. Portanto, leia atentamente as instruções contidas nela e tenha muita atenção ao preencher as alternativas selecionadas.
- As alternativas com **rasura** ou **dupla marcação** na Folha de Respostas serão consideradas **INCORRETAS**.
- A prova terá duração de **4 (QUATRO) HORAS**, já contado o tempo para preenchimento da Folha de Respostas.
- O candidato somente poderá retirar-se depois de transcorrida **1 (UMA) HORA**, tempo mínimo de permanência na sala.
- Após o período de **1 (UMA) HORA**, o candidato, ao terminar a sua prova, poderá levar o caderno de questões.

A divulgação do gabarito será feita através do site <http://www.alfenas.mg.gov.br/>

LÍNGUA PORTUGUESA

Leia o texto abaixo para responder às questões de 1 a 5.

A Guerra da Paz

Ninguém no Brasil se pergunta por que é tão importante para nós vencer uma Copa do Mundo de Futebol. Há a manifestação de algum orgulho ou a necessidade de afirmação dos povos envolvidos nas atividades desportivas. A explicação mais próxima da verdade parece-me ser o desporto como representação simbólica dos impulsos guerreiros e agressivos, parte integrante do psiquismo humano.

Para sobreviver na selva do passado, fraco como é do ponto de vista físico e em comparação com outros animais, o homem precisou desenvolver incomensurável agressividade. Sem ela, teria sido incapaz de manter-se vivo por bilhões de anos. Agressividade e inteligência. Aos poucos, o ser humano veio burilando essa agressividade. Mesmo assim, a história humana registra violências espantosas, crimes, genocídios, guerras cruentas. E fora do plano guerreiro, o bicho homem sempre desenvolveu pesadas pelejas, no passado com as lanças sobre os cavalos como hoje com as luvas de boxe. Os mais sutis desenvolveram lutas de alta finura como o jiu-jítsu ou o judô ou a sutileza aliada à violência como nas lutas marciais. Ou o tênis.

Lutar é símbolo de guerrear. Por isso, atletas são tratados como heróis. Observar uma delegação desportiva é ver guerreiros. A própria gíria desportiva destaca esse caráter. Palavras como “a peleja”, “a pugna”, “a batalha”, “ponta-de-lança”, “deu uma bomba”, “acertou petardo”, “entrou rasgando”, entre tantas outras, decorrem da guerra. No momento de vestir a camisa de uma seleção, o atleta incorpora a alma do País e é considerado traidor o que o faz sem sangue ou sem garra (mais expressões agressivas).

Está, portanto, o desporto intimamente ligado às pulsões profundas de um povo: a qualidade de sua raça; o vigor de sua saúde; o sentido artístico ou prático com que o pratica; o valor intelectual de suas estratégias; suas virtudes físicas; tenacidade; energia moral, o brio demonstrado, todos (sic) são símbolos não muito claros – mas profundos – da necessidade de afirmação e de reconhecimento das virtudes de um povo.

Ser melhor, mais forte ou apto é eco do tempo em que tais qualidades eram essenciais para sobrevivência da espécie ou a conquista da fêmea procriadora. É algo arraigado no ser humano,

que, diferentemente dos animais, não os exerce em estado puro, mas encontrou formas projetivas de os representar.

Esta Copa demonstrou ser um dos mais altos rituais dessa paixão. É um símbolo de transformação da guerra feito arte, feito disputa regrada, feito valor de vida. O mundo se tornou, via televisão, uma grande Grécia antiga, cultuando no corpo jovem de seus atletas a sublimação de seus mais altos instintos guerreiros através da paz e da concórdia.

TÁVOLA, Artur da.

1. Das afirmações abaixo, assinale aquela que **não** contempla o sentido global do texto.
 - (A) As disputas futebolísticas se assemelham, tanto em sua linguagem quanto em suas práticas, a atos de guerra e violência.
 - (B) O futebol e outras práticas esportivas masculinas possuem a função de conquistar as mulheres a fim de procriação.
 - (C) Pelo fato da semelhança entre guerra e futebol, os jogadores são louvados como heróis e guerreiros de batalha.
 - (D) As práticas esportivas, pelo seu caráter violento e combativo, estariam ligadas às pulsões profundas dos homens e inerentes à espécie humana.

2. Leia a frase abaixo, retirada do texto:

No momento de vestir a camisa de uma seleção, o atleta incorpora a alma do País e é considerado traidor o que o faz sem sangue ou sem garra.

Desse trecho, é possível inferir que

- (A) o atleta deve trajar bem seu uniforme, já que representa seu país com suas cores e símbolos. Portanto, não cuidar bem dessa vestimenta é considerado um ato de traição.
- (B) “vestir a camisa” e “incorpora a alma do País” estão interligados metaforicamente a um ato de patriotismo ao jogar por sua seleção.
- (C) “é considerado traidor o que o faz sem sangue ou sem garra” significa que o jogador deve necessariamente e literalmente sangrar e se machucar em prol da seleção.
- (D) “é considerado traidor o que o faz sem sangue” obriga o jogador a vencer por sua seleção lesionando o time adversário, pois assim a vitória será conquistada.

3. Leia a frase abaixo, retirada do texto:

*Ser melhor, mais forte ou apto é eco do tempo em que **tais qualidades** eram essenciais para sobrevivência da espécie ou a conquista da fêmea procriadora.*

Do ponto de vista da coesão textual, o termo em destaque refere-se a

- (A) “Ser melhor, mais forte ou apto”.
- (B) “essenciais para sobrevivência”.
- (C) “eco do tempo”.
- (D) “conquista da fêmea procriadora”.

<p>4. Observe a frase abaixo, retirada do texto:</p> <p><i>Está, portanto, o desporto intimamente ligado às pulsões profundas de um povo: a qualidade de sua raça; o vigor de sua saúde.</i></p> <p>Das alternativas abaixo, assinale aquela que contém o sentido que mais se adequa ao termo em destaque, levando em conta o contexto em que está inserido.</p> <p>(A) Categorização que pretende classificar os seres humanos, pautando-se em caracteres físicos e hereditários.</p> <p>(B) Grupo de indivíduos cujos caracteres biológicos são constantes e passam de uma geração para outra: raça branca, raça negra etc.</p> <p>(C) Sucessão de ascendentes e descendentes de uma família, um povo; geração, descendência, linhagem.</p> <p>(D) Subdivisão de uma espécie: raças humanas.</p>	<p>8. A Lei nº 8.080/90 fixa que o atendimento e a internação domiciliares só poderão ser realizados por indicação médica,</p> <p>(A) independentemente de anuência do paciente ou de sua família.</p> <p>(B) e esta prevalecerá sobre a vontade do paciente.</p> <p>(C) com expressa concordância do paciente e de sua família.</p> <p>(D) dependendo da concordância do paciente, sem interferências de sua família.</p>
<p>5. Leia a frase abaixo, retirada do texto:</p> <p><i>Para sobreviver na selva do passado, fraco como é do ponto de vista físico e em comparação com outros animais, o homem precisou desenvolver incomensurável agressividade.</i></p> <p>De acordo com a significação da expressão em seu contexto, assinale a alternativa cuja palavra possua sentido semelhante ao da palavra em destaque acima.</p> <p>(A) Dimensível.</p> <p>(B) Proporcional.</p> <p>(C) Desmedido.</p> <p>(D) Insignificante.</p>	<p>9. A Lei nº 8.142/90 dispõe que os recursos do Fundo Nacional de Saúde (FNS) serão alocados como, exceto:</p> <p>(A) cobertura das ações e serviços de saúde a serem implementados pelos Municípios, Estados e Distrito Federal.</p> <p>(B) despesas de custeio e de capital do Ministério da Saúde, seus órgãos e entidades, da administração direta e indireta.</p> <p>(C) investimentos previstos no Plano Quinquenal do Ministério da Saúde.</p> <p>(D) investimentos previstos no Plano Plurianual, de iniciativa do Poder Executivo e aprovados pelo Poder Legislativo.</p>
<p style="text-align: center;">LEGISLAÇÃO</p> <p>6. De acordo com a Lei nº 8.080/90, compete à direção municipal do SUS, entre outras ações,</p> <p>(A) executar serviços de vigilância epidemiológica.</p> <p>(B) acompanhar, controlar e avaliar as redes hierarquizadas do Sistema Único de Saúde (SUS).</p> <p>(C) controlar e fiscalizar procedimentos, produtos e substâncias de interesse para a saúde.</p> <p>(D) definir e coordenar os sistemas de rede de laboratórios de saúde pública.</p>	<p>10. Com fundamento na Lei nº 8.142/90, as Conferências de Saúde e os Conselhos de Saúde terão sua organização e normas de funcionamento definidas em</p> <p>(A) portaria, aprovadas pelo respectivo conselho.</p> <p>(B) regimento próprio, aprovadas pelo respectivo conselho.</p> <p>(C) lei ordinária.</p> <p>(D) resolução.</p>
<p>7. A humanização do SUS é compreendida como</p> <p>I. mapeamento e interação com as demandas sociais, coletivas e subjetivas de saúde.</p> <p>II. compromisso com a qualificação da ambiência, melhorando as condições de trabalho e de atendimento.</p> <p>III. estabelecimento de vínculos solidários e de participação coletiva no processo de gestão.</p> <p>IV. redução do grau de corresponsabilidade na produção de saúde e de sujeitos.</p> <p>Está correto o contido em</p> <p>(A) I e II, apenas.</p> <p>(B) III e IV, apenas.</p> <p>(C) I, II e III, apenas.</p> <p>(D) I, II, III e IV.</p>	<p style="text-align: center;">CONHECIMENTOS ESPECÍFICOS</p> <p>11. O comprometimento da produção da fala resultante de dano ao sistema nervoso central ou periférico, o qual causa fraqueza, paralisia ou falta de coordenação do sistema motor da fala, é uma característica da:</p> <p>(A) dislalia.</p> <p>(B) disfagia.</p> <p>(C) apraxia verbal.</p> <p>(D) disartria.</p> <p>12. No estágio 1 da insuficiência cardíaca congestiva, a pressão capilar pulmonar é de:</p> <p>(A) 13-18 mmHg.</p> <p>(B) 18-20 mmHg.</p> <p>(C) 19-20 mmHg.</p> <p>(D) 19-25 mmHg.</p> <p>13. Este modo de ventilação mecânica invasiva é indicado quando o paciente necessita de estímulo respiratório efetivo, enquanto o ventilador fornece um fluxo para que o paciente alcance uma pressão pré-ajustada. Ele cicla quando o fluxo inspiratório diminuir 25% do fluxo inicial. Trata-se do modo:</p> <p>(A) assistido-controlado.</p> <p>(B) SIMV.</p> <p>(C) pressão de suporte ventilatório.</p> <p>(D) CPAP.</p>

14. No tratamento fisioterapêutico do tromboembolismo pulmonar, a cinesioterapia ocorre por meio de:
- (A) promoção da estimulação eficiente da bomba muscular do tríceps sural, pela marcha, potencializando o retorno venoso.
 - (B) realização de exercícios que ativam a bomba muscular do tríceps sural, promovendo a compressão das veias, diminuindo a estase venosa.
 - (C) compressão intermitente realizada por botas infladas de maneira cíclica e sequencial com ar aumentando o fluxo venoso.
 - (D) compressão externa sobre os músculos e, conseqüentemente, sobre os vasos, auxiliando a dinâmica do fluxo de forma centrípeta.

15. No que tange à classificação etiológica do edema agudo de pulmão, assinale a alternativa que corresponde a uma característica do desequilíbrio nas forças de Starling.
- (A) Drenagem lenta de pneumotórax, sem aplicação de pressão negativa.
 - (B) Pneumonite aguda por radiação e inalação de substâncias tóxicas.
 - (C) Aumento na pressão hidrostática do capilar pulmonar.
 - (D) Linfangite carcinomatosa decorrente de transplante pulmonar.

16. Em pacientes com doença pulmonar obstrutiva crônica, o recomendado é que a SpO₂ esteja:
- (A) abaixo de 85%.
 - (B) entre 88% e 92%.
 - (C) entre 80% e 94%.
 - (D) acima de 92%.

17. Assinale a alternativa que apresenta o tipo de ventilação mecânica não invasiva representada na imagem a seguir.



- (A) Máscara facial simples.
 - (B) Máscara facial total.
 - (C) Máscara facial nasal.
 - (D) Capacete.
18. Na classificação da intensidade da crise de asma em adultos e crianças, trata-se de um achado muito grave quando o paciente apresenta:
- (A) capacidade de falar frases completas, mas desconexas.
 - (B) cianose, sudorese e exaustão.
 - (C) retração intercostal leve ou ausente.
 - (D) frequência cardíaca de < 110 bpm.

19. Assinale a alternativa correta a respeito da afasia de Wernicke, também conhecida como afasia sensorial e/ou receptiva.

- (A) Esse distúrbio se caracteriza pelo comprometimento da compreensão auditiva e pela fala fluentemente articulada, marcada por substituições de palavras, mas sem comprometer a leitura e a escrita.
- (B) Os pacientes não conseguem falar em uma velocidade maior que a normal, sendo que apresentam fala extremamente lenta, pausada e repetitiva.
- (C) Essa afasia pode evoluir para afasia anômica no decorrer da recuperação, quando há dificuldade significativa de encontrar palavras no contexto de uma fala fluente e gramaticalmente bem estruturada.
- (D) Todas as modalidades de linguagem são afetadas por esse tipo de afasia, que resulta de uma lesão envolvendo a terceira convolução frontal do hemisfério esquerdo e a massa branca subcortical.

20. Quando o paciente consegue manter o equilíbrio estável sem suporte (estático), aceita máximo desafio e é capaz de transferir o peso facilmente em total amplitude em todas as direções (dinâmico), ele apresenta um grau de equilíbrio funcional:

- (A) normal.
- (B) bom.
- (C) regular.
- (D) ruim.



PREFEITURA MUNICIPAL DE ALFENAS/MG
PROCESSO SELETIVO SIMPLIFICADO - EDITAL 001/2023

FONOAUDIÓLOGO(CMA)

INSTRUÇÕES PARA A PROVA ESCRITA

- Este caderno é composto por **20 questões** de múltipla escolha, cada uma contendo apenas uma alternativa correta.
- Verifique se o caderno contém todas as folhas e se as imagens ou gráficos estão plenamente legíveis. Caso haja algum problema, comunique imediatamente ao fiscal da sala.
- Utilize apenas caneta esferográfica preta ou azul para preencher sua **FOLHA DE RESPOSTAS**.
- **NÃO HAVERÁ TROCA DE FOLHA DE RESPOSTAS**. Portanto, leia atentamente as instruções contidas nela e tenha muita atenção ao preencher as alternativas selecionadas.
- As alternativas com **rasura** ou **dupla marcação** na Folha de Respostas serão consideradas **INCORRETAS**.
- A prova terá duração de **4 (QUATRO) HORAS**, já contado o tempo para preenchimento da Folha de Respostas.
- O candidato somente poderá retirar-se depois de transcorrida **1 (UMA) HORA**, tempo mínimo de permanência na sala.
- Após o período de **1 (UMA) HORA**, o candidato, ao terminar a sua prova, poderá levar o caderno de questões.

A divulgação do gabarito será feita através do site <http://www.alfenas.mg.gov.br/>

LÍNGUA PORTUGUESA

Leia o texto abaixo para responder às questões de 1 a 5.

A Guerra da Paz

Ninguém no Brasil se pergunta por que é tão importante para nós vencer uma Copa do Mundo de Futebol. Há a manifestação de algum orgulho ou a necessidade de afirmação dos povos envolvidos nas atividades desportivas. A explicação mais próxima da verdade parece-me ser o desporto como representação simbólica dos impulsos guerreiros e agressivos, parte integrante do psiquismo humano.

Para sobreviver na selva do passado, fraco como é do ponto de vista físico e em comparação com outros animais, o homem precisou desenvolver incomensurável agressividade. Sem ela, teria sido incapaz de manter-se vivo por bilhões de anos. Agressividade e inteligência. Aos poucos, o ser humano veio burilando essa agressividade. Mesmo assim, a história humana registra violências espantosas, crimes, genocídios, guerras cruentas. E fora do plano guerreiro, o bicho homem sempre desenvolveu pesadas pelejas, no passado com as lanças sobre os cavalos como hoje com as luvas de boxe. Os mais sutis desenvolveram lutas de alta finura como o jiu-jítsu ou o judô ou a sutileza aliada à violência como nas lutas marciais. Ou o tênis.

Lutar é símbolo de guerrear. Por isso, atletas são tratados como heróis. Observar uma delegação desportiva é ver guerreiros. A própria gíria desportiva destaca esse caráter. Palavras como “a peleja”, “a pugna”, “a batalha”, “ponta-de-lança”, “deu uma bomba”, “acertou petardo”, “entrou rasgando”, entre tantas outras, decorrem da guerra. No momento de vestir a camisa de uma seleção, o atleta incorpora a alma do País e é considerado traidor o que o faz sem sangue ou sem garra (mais expressões agressivas).

Está, portanto, o desporto intimamente ligado às pulsões profundas de um povo: a qualidade de sua raça; o vigor de sua saúde; o sentido artístico ou prático com que o pratica; o valor intelectual de suas estratégias; suas virtudes físicas; tenacidade; energia moral, o brio demonstrado, todos (sic) são símbolos não muito claros – mas profundos – da necessidade de afirmação e de reconhecimento das virtudes de um povo.

Ser melhor, mais forte ou apto é eco do tempo em que tais qualidades eram essenciais para sobrevivência da espécie ou a conquista da fêmea procriadora. É algo arraigado no ser humano,

que, diferentemente dos animais, não os exerce em estado puro, mas encontrou formas projetivas de os representar.

Esta Copa demonstrou ser um dos mais altos rituais dessa paixão. É um símbolo de transformação da guerra feito arte, feito disputa regrada, feito valor de vida. O mundo se tornou, via televisão, uma grande Grécia antiga, cultuando no corpo jovem de seus atletas a sublimação de seus mais altos instintos guerreiros através da paz e da concórdia.

TÁVOLA, Artur da.

1. Das afirmações abaixo, assinale aquela que **não** contempla o sentido global do texto.
 - (A) As disputas futebolísticas se assemelham, tanto em sua linguagem quanto em suas práticas, a atos de guerra e violência.
 - (B) O futebol e outras práticas esportivas masculinas possuem a função de conquistar as mulheres a fim de procriação.
 - (C) Pelo fato da semelhança entre guerra e futebol, os jogadores são louvados como heróis e guerreiros de batalha.
 - (D) As práticas esportivas, pelo seu caráter violento e combativo, estariam ligadas às pulsões profundas dos homens e inerentes à espécie humana.

2. Leia a frase abaixo, retirada do texto:

No momento de vestir a camisa de uma seleção, o atleta incorpora a alma do País e é considerado traidor o que o faz sem sangue ou sem garra.

Desse trecho, é possível inferir que

- (A) o atleta deve trajar bem seu uniforme, já que representa seu país com suas cores e símbolos. Portanto, não cuidar bem dessa vestimenta é considerado um ato de traição.
- (B) “vestir a camisa” e “incorpora a alma do País” estão interligados metaforicamente a um ato de patriotismo ao jogar por sua seleção.
- (C) “é considerado traidor o que o faz sem sangue ou sem garra” significa que o jogador deve necessariamente e literalmente sangrar e se machucar em prol da seleção.
- (D) “é considerado traidor o que o faz sem sangue” obriga o jogador a vencer por sua seleção lesionando o time adversário, pois assim a vitória será conquistada.

3. Leia a frase abaixo, retirada do texto:

*Ser melhor, mais forte ou apto é eco do tempo em que **tais qualidades** eram essenciais para sobrevivência da espécie ou a conquista da fêmea procriadora.*

Do ponto de vista da coesão textual, o termo em destaque refere-se a

- (A) “Ser melhor, mais forte ou apto”.
- (B) “essenciais para sobrevivência”.
- (C) “eco do tempo”.
- (D) “conquista da fêmea procriadora”.

<p>4. Observe a frase abaixo, retirada do texto:</p> <p><i>Está, portanto, o desporto intimamente ligado às pulsões profundas de um povo: a qualidade de sua raça; o vigor de sua saúde.</i></p> <p>Das alternativas abaixo, assinale aquela que contém o sentido que mais se adequa ao termo em destaque, levando em conta o contexto em que está inserido.</p> <p>(A) Categorização que pretende classificar os seres humanos, pautando-se em caracteres físicos e hereditários.</p> <p>(B) Grupo de indivíduos cujos caracteres biológicos são constantes e passam de uma geração para outra: raça branca, raça negra etc.</p> <p>(C) Sucessão de ascendentes e descendentes de uma família, um povo; geração, descendência, linhagem.</p> <p>(D) Subdivisão de uma espécie: raças humanas.</p>	<p>8. A Lei nº 8.080/90 fixa que o atendimento e a internação domiciliares só poderão ser realizados por indicação médica,</p> <p>(A) independentemente de anuência do paciente ou de sua família.</p> <p>(B) e esta prevalecerá sobre a vontade do paciente.</p> <p>(C) com expressa concordância do paciente e de sua família.</p> <p>(D) dependendo da concordância do paciente, sem interferências de sua família.</p>
<p>5. Leia a frase abaixo, retirada do texto:</p> <p><i>Para sobreviver na selva do passado, fraco como é do ponto de vista físico e em comparação com outros animais, o homem precisou desenvolver incomensurável agressividade.</i></p> <p>De acordo com a significação da expressão em seu contexto, assinale a alternativa cuja palavra possua sentido semelhante ao da palavra em destaque acima.</p> <p>(A) Dimensível.</p> <p>(B) Proporcional.</p> <p>(C) Desmedido.</p> <p>(D) Insignificante.</p>	<p>9. A Lei nº 8.142/90 dispõe que os recursos do Fundo Nacional de Saúde (FNS) serão alocados como, exceto:</p> <p>(A) cobertura das ações e serviços de saúde a serem implementados pelos Municípios, Estados e Distrito Federal.</p> <p>(B) despesas de custeio e de capital do Ministério da Saúde, seus órgãos e entidades, da administração direta e indireta.</p> <p>(C) investimentos previstos no Plano Quinquenal do Ministério da Saúde.</p> <p>(D) investimentos previstos no Plano Plurianual, de iniciativa do Poder Executivo e aprovados pelo Poder Legislativo.</p>
<p style="text-align: center;">LEGISLAÇÃO</p> <p>6. De acordo com a Lei nº 8.080/90, compete à direção municipal do SUS, entre outras ações,</p> <p>(A) executar serviços de vigilância epidemiológica.</p> <p>(B) acompanhar, controlar e avaliar as redes hierarquizadas do Sistema Único de Saúde (SUS).</p> <p>(C) controlar e fiscalizar procedimentos, produtos e substâncias de interesse para a saúde.</p> <p>(D) definir e coordenar os sistemas de rede de laboratórios de saúde pública.</p>	<p>10. Com fundamento na Lei nº 8.142/90, as Conferências de Saúde e os Conselhos de Saúde terão sua organização e normas de funcionamento definidas em</p> <p>(A) portaria, aprovadas pelo respectivo conselho.</p> <p>(B) regimento próprio, aprovadas pelo respectivo conselho.</p> <p>(C) lei ordinária.</p> <p>(D) resolução.</p>
<p>7. A humanização do SUS é compreendida como</p> <p>I. mapeamento e interação com as demandas sociais, coletivas e subjetivas de saúde.</p> <p>II. compromisso com a qualificação da ambiência, melhorando as condições de trabalho e de atendimento.</p> <p>III. estabelecimento de vínculos solidários e de participação coletiva no processo de gestão.</p> <p>IV. redução do grau de corresponsabilidade na produção de saúde e de sujeitos.</p> <p>Está correto o contido em</p> <p>(A) I e II, apenas.</p> <p>(B) III e IV, apenas.</p> <p>(C) I, II e III, apenas.</p> <p>(D) I, II, III e IV.</p>	<p style="text-align: center;">CONHECIMENTOS ESPECÍFICOS</p> <p>11. Com maior ocorrência no sexo masculino, inteligência próxima da normalidade, déficit na sociabilidade, interesses específicos e circunscritos com história familiar de problemas similares e baixa associação com quadros convulsivos. Trata-se do(a)</p> <p>(A) síndrome de Rett.</p> <p>(B) transtorno abrangente não especificado.</p> <p>(C) transtorno desintegrativo.</p> <p>(D) síndrome de Asperger.</p> <p>12. Assinale a alternativa que apresenta os principais componentes da abordagem comportamental no neurodesenvolvimento, baseada nos princípios da Análise do Comportamento Aplicada (ABA), quando aplicada a indivíduos com distúrbios do neurodesenvolvimento.</p> <p>(A) Uso de medicação para tratar comportamentos desafiadores.</p> <p>(B) Foco na identificação de causas genéticas subjacentes aos distúrbios do neurodesenvolvimento.</p> <p>(C) Ênfase na promoção do bem-estar emocional.</p> <p>(D) Identificação de objetivos comportamentais, análise funcional, intervenções baseadas em evidências e reforço positivo.</p>

<p>13. São objetivos do atendimento educacional especializado:</p> <ol style="list-style-type: none"> I. prover condições de acesso, participação e aprendizagem no ensino regular e garantir serviços de apoio especializados de acordo com as necessidades individuais dos estudantes. II. garantir a transversalidade das ações da educação especial no ensino regular. III. fomentar o desenvolvimento de recursos didáticos e pedagógicos que eliminem as barreiras no processo de ensino e aprendizagem. IV. assegurar condições para a continuidade de estudos nos demais níveis, etapas e modalidades de ensino. <p>É correto o que se apresenta em</p> <ol style="list-style-type: none"> (A) I, II e III, apenas. (B) II, III e IV, apenas. (C) III e IV, apenas. (D) I, II, III e IV. 	<p>17. Ana, uma criança de 6 anos diagnosticada com Transtorno do Espectro Autista (TEA), tem dificuldade em lidar com mudanças na rotina. Quando sua rotina é alterada, ela frequentemente apresenta comportamentos de autoestimulação, como balançar as mãos e fazer vocalizações repetitivas. Ela, ainda, tem dificuldade em compreender e usar a linguagem para se comunicar com os outros. Nesse sentido, assinale a alternativa que apresenta como a principal forma que a abordagem comportamental no neurodesenvolvimento, com ênfase na Análise do Comportamento Aplicada (ABA), poderia ser aplicada para auxiliar no desenvolvimento de habilidades de comunicação e na redução dos comportamentos de autoestimulação de Ana.</p> <ol style="list-style-type: none"> (A) Fornecendo medicamentos para suprimir os comportamentos de autoestimulação. (B) Concentrando-se na promoção de suas habilidades de comunicação. (C) Identificando as situações que desencadeiam os comportamentos de autoestimulação, desenvolvendo estratégias de substituição e utilizando reforço positivo. (D) Aplicando terapias de grupo para melhorar suas habilidades sociais.
<p>14. Idade de início variável, predomínio no sexo masculino, comprometimento discrepante na área da sociabilidade, bom padrão comunicacional e pequeno comprometimento cognitivo são características</p> <ol style="list-style-type: none"> (A) dos transtornos globais do desenvolvimento sem outra especificação. (B) da Síndrome de Asperger. (C) da Síndrome de Rett. (D) dos transtornos desintegrativos da infância. 	<p>18. No que concerne à gravidade do Transtorno do Espectro Autista (TEA), são características do Nível 2:</p> <ol style="list-style-type: none"> (A) Preocupações, rituais imutáveis e comportamentos repetitivos que interferem muito com o funcionamento em todas as esferas. Intenso desconforto quando rituais ou rotinas são interrompidas, com grande dificuldade no redirecionamento dos interesses ou de se dirigir para outros rapidamente. (B) Sem suporte local o déficit social ocasiona prejuízos. Dificuldades em iniciar relações sociais e claros exemplos de respostas atípicas e sem sucesso no relacionamento social. Observa-se interesse diminuído pelas relações sociais. (C) Graves déficits em comunicação social verbal e não verbal que aparecem sempre, mesmo com suportes, em locais limitados. Observam-se respostas reduzidas ou anormais ao contato social com outras pessoas. (D) Rituais e comportamentos repetitivos interferem, significativamente, no funcionamento em vários contextos. Resiste às tentativas de interrupção dos rituais e ao redirecionamento de seus interesses fixos.
<p>15. O Transtorno do Espectro Autista (TEA) é uma condição complexa que envolve uma série de desafios e características individuais. O termo frequentemente utilizado para descrever a habilidade de algumas pessoas com TEA de se concentrar intensamente em um tópico específico, adquirindo conhecimento profundo sobre ele é:</p> <ol style="list-style-type: none"> (A) Prosopagnosia. (B) Hiperlexia. (C) Ecolalia. (D) Interesse restrito e obsessivo. 	<p>16. João, um menino de 6 anos de idade diagnosticado com Transtorno do Espectro Autista (TEA), apresenta dificuldades significativas de comunicação verbal e interação social. Além disso, ele demonstra comportamentos repetitivos, evita contato visual e tem dificuldade em seguir instruções simples.</p> <p>Com base no caso de João, como a abordagem comportamental no neurodesenvolvimento, especificamente a Análise do Comportamento Aplicada (ABA), poderia ser aplicada para ajudar no seu desenvolvimento?</p> <ol style="list-style-type: none"> (A) Fornecendo medicação para reduzir os comportamentos repetitivos. (B) Enfatizando a melhoria da comunicação verbal sem considerar os comportamentos repetitivos. (C) Identificando objetivos comportamentais específicos, realizando análise funcional dos comportamentos de João e aplicando intervenções baseadas em evidências, como o reforço positivo. (D) Utilizando terapias alternativas para melhorar a interação social de João.

19. A Política Nacional de Educação Especial na Perspectiva da Educação Inclusiva tem como objetivo o acesso, a participação e a aprendizagem dos alunos com deficiência, transtornos globais do desenvolvimento e altas habilidades/superdotação nas escolas regulares, orientando os sistemas de ensino para promover respostas às necessidades educacionais especiais, garantindo, entre outros:

- I. transversalidade da educação especial, desde a educação infantil até o ensino médio.
- II. atendimento educacional especializado.
- III. continuidade da escolarização nos níveis mais elevados do ensino.
- IV. formação de professores para o atendimento educacional especializado e demais profissionais da educação para a inclusão escolar.

É correto o que se apresenta em

- (A) I, II e III, apenas.
- (B) II, III e IV, apenas.
- (C) III e IV, apenas.
- (D) I, II, III e IV.

20. Considera-se público-alvo do atendimento educacional especializado:

- I. alunos com deficiência: aqueles que têm impedimentos de longo prazo de natureza física, intelectual, mental ou sensorial, os quais, em interação com diversas barreiras, podem obstruir sua participação plena e efetiva na sociedade em igualdade de condições com as demais pessoas.
- II. alunos com transtornos globais do desenvolvimento: aqueles que apresentam um quadro de alterações no desenvolvimento neuropsicomotor, comprometimento nas relações sociais, na comunicação ou estereotípias motoras. Incluem-se nessa definição alunos com autismo clássico, síndrome de Asperger, síndrome de Rett, transtorno desintegrativo da infância (psicoses) e transtornos invasivos sem outra especificação.
- III. alunos com altas habilidades/superdotação: aqueles que apresentam um potencial elevado e grande envolvimento com as áreas do conhecimento humano, isoladas ou combinadas: intelectual, acadêmica, liderança, psicomotora, artes e criatividade.

É correto o que se apresenta em

- (A) I e II, apenas.
- (B) II e III, apenas.
- (C) III, apenas.
- (D) I, II e III.



PREFEITURA MUNICIPAL DE ALFENAS/MG
PROCESSO SELETIVO SIMPLIFICADO - EDITAL 001/2023

FONOAUDIÓLOGO

INSTRUÇÕES PARA A PROVA ESCRITA

- Este caderno é composto por **20 questões** de múltipla escolha, cada uma contendo apenas uma alternativa correta.
- Verifique se o caderno contém todas as folhas e se as imagens ou gráficos estão plenamente legíveis. Caso haja algum problema, comunique imediatamente ao fiscal da sala.
- Utilize apenas caneta esferográfica preta ou azul para preencher sua **FOLHA DE RESPOSTAS**.
- **NÃO HAVERÁ TROCA DE FOLHA DE RESPOSTAS**. Portanto, leia atentamente as instruções contidas nela e tenha muita atenção ao preencher as alternativas selecionadas.
- As alternativas com **rasura** ou **dupla marcação** na Folha de Respostas serão consideradas **INCORRETAS**.
- A prova terá duração de **4 (QUATRO) HORAS**, já contado o tempo para preenchimento da Folha de Respostas.
- O candidato somente poderá retirar-se depois de transcorrida **1 (UMA) HORA**, tempo mínimo de permanência na sala.
- Após o período de **1 (UMA) HORA**, o candidato, ao terminar a sua prova, poderá levar o caderno de questões.

A divulgação do gabarito será feita através do site <http://www.alfenas.mg.gov.br/>

LÍNGUA PORTUGUESA

Leia o texto abaixo para responder às questões de 1 a 5.

A Guerra da Paz

Ninguém no Brasil se pergunta por que é tão importante para nós vencer uma Copa do Mundo de Futebol. Há a manifestação de algum orgulho ou a necessidade de afirmação dos povos envolvidos nas atividades desportivas. A explicação mais próxima da verdade parece-me ser o desporto como representação simbólica dos impulsos guerreiros e agressivos, parte integrante do psiquismo humano.

Para sobreviver na selva do passado, fraco como é do ponto de vista físico e em comparação com outros animais, o homem precisou desenvolver incomensurável agressividade. Sem ela, teria sido incapaz de manter-se vivo por bilhões de anos. Agressividade e inteligência. Aos poucos, o ser humano veio burilando essa agressividade. Mesmo assim, a história humana registra violências espantosas, crimes, genocídios, guerras cruentas. E fora do plano guerreiro, o bicho homem sempre desenvolveu pesadas pelejas, no passado com as lanças sobre os cavalos como hoje com as luvas de boxe. Os mais sutis desenvolveram lutas de alta finura como o jiu-jítsu ou o judô ou a sutileza aliada à violência como nas lutas marciais. Ou o tênis.

Lutar é símbolo de guerrear. Por isso, atletas são tratados como heróis. Observar uma delegação desportiva é ver guerreiros. A própria gíria desportiva destaca esse caráter. Palavras como “a peleja”, “a pugna”, “a batalha”, “ponta-de-lança”, “deu uma bomba”, “acertou petardo”, “entrou rasgando”, entre tantas outras, decorrem da guerra. No momento de vestir a camisa de uma seleção, o atleta incorpora a alma do País e é considerado traidor o que o faz sem sangue ou sem garra (mais expressões agressivas).

Está, portanto, o desporto intimamente ligado às pulsões profundas de um povo: a qualidade de sua raça; o vigor de sua saúde; o sentido artístico ou prático com que o pratica; o valor intelectual de suas estratégias; suas virtudes físicas; tenacidade; energia moral, o brio demonstrado, todos (sic) são símbolos não muito claros – mas profundos – da necessidade de afirmação e de reconhecimento das virtudes de um povo.

Ser melhor, mais forte ou apto é eco do tempo em que tais qualidades eram essenciais para sobrevivência da espécie ou a conquista da fêmea procriadora. É algo arraigado no ser humano,

que, diferentemente dos animais, não os exerce em estado puro, mas encontrou formas projetivas de os representar.

Esta Copa demonstrou ser um dos mais altos rituais dessa paixão. É um símbolo de transformação da guerra feito arte, feito disputa regrada, feito valor de vida. O mundo se tornou, via televisão, uma grande Grécia antiga, cultuando no corpo jovem de seus atletas a sublimação de seus mais altos instintos guerreiros através da paz e da concórdia.

TÁVOLA, Artur da.

1. Das afirmações abaixo, assinale aquela que **não** contempla o sentido global do texto.
 - (A) As disputas futebolísticas se assemelham, tanto em sua linguagem quanto em suas práticas, a atos de guerra e violência.
 - (B) O futebol e outras práticas esportivas masculinas possuem a função de conquistar as mulheres a fim de procriação.
 - (C) Pelo fato da semelhança entre guerra e futebol, os jogadores são louvados como heróis e guerreiros de batalha.
 - (D) As práticas esportivas, pelo seu caráter violento e combativo, estariam ligadas às pulsões profundas dos homens e inerentes à espécie humana.

2. Leia a frase abaixo, retirada do texto:

No momento de vestir a camisa de uma seleção, o atleta incorpora a alma do País e é considerado traidor o que o faz sem sangue ou sem garra.

Desse trecho, é possível inferir que

- (A) o atleta deve trajar bem seu uniforme, já que representa seu país com suas cores e símbolos. Portanto, não cuidar bem dessa vestimenta é considerado um ato de traição.
- (B) “vestir a camisa” e “incorpora a alma do País” estão interligados metaforicamente a um ato de patriotismo ao jogar por sua seleção.
- (C) “é considerado traidor o que o faz sem sangue ou sem garra” significa que o jogador deve necessariamente e literalmente sangrar e se machucar em prol da seleção.
- (D) “é considerado traidor o que o faz sem sangue” obriga o jogador a vencer por sua seleção lesionando o time adversário, pois assim a vitória será conquistada.

3. Leia a frase abaixo, retirada do texto:

*Ser melhor, mais forte ou apto é eco do tempo em que **tais qualidades** eram essenciais para sobrevivência da espécie ou a conquista da fêmea procriadora.*

Do ponto de vista da coesão textual, o termo em destaque refere-se a

- (A) “Ser melhor, mais forte ou apto”.
- (B) “essenciais para sobrevivência”.
- (C) “eco do tempo”.
- (D) “conquista da fêmea procriadora”.

<p>4. Observe a frase abaixo, retirada do texto:</p> <p><i>Está, portanto, o desporto intimamente ligado às pulsões profundas de um povo: a qualidade de sua raça; o vigor de sua saúde.</i></p> <p>Das alternativas abaixo, assinale aquela que contém o sentido que mais se adequa ao termo em destaque, levando em conta o contexto em que está inserido.</p> <p>(A) Categorização que pretende classificar os seres humanos, pautando-se em caracteres físicos e hereditários.</p> <p>(B) Grupo de indivíduos cujos caracteres biológicos são constantes e passam de uma geração para outra: raça branca, raça negra etc.</p> <p>(C) Sucessão de ascendentes e descendentes de uma família, um povo; geração, descendência, linhagem.</p> <p>(D) Subdivisão de uma espécie: raças humanas.</p>	<p>8. A Lei nº 8.080/90 fixa que o atendimento e a internação domiciliares só poderão ser realizados por indicação médica,</p> <p>(A) independentemente de anuência do paciente ou de sua família.</p> <p>(B) e esta prevalecerá sobre a vontade do paciente.</p> <p>(C) com expressa concordância do paciente e de sua família.</p> <p>(D) dependendo da concordância do paciente, sem interferências de sua família.</p>
<p>5. Leia a frase abaixo, retirada do texto:</p> <p><i>Para sobreviver na selva do passado, fraco como é do ponto de vista físico e em comparação com outros animais, o homem precisou desenvolver incomensurável agressividade.</i></p> <p>De acordo com a significação da expressão em seu contexto, assinale a alternativa cuja palavra possua sentido semelhante ao da palavra em destaque acima.</p> <p>(A) Dimensível.</p> <p>(B) Proporcional.</p> <p>(C) Desmedido.</p> <p>(D) Insignificante.</p>	<p>9. A Lei nº 8.142/90 dispõe que os recursos do Fundo Nacional de Saúde (FNS) serão alocados como, exceto:</p> <p>(A) cobertura das ações e serviços de saúde a serem implementados pelos Municípios, Estados e Distrito Federal.</p> <p>(B) despesas de custeio e de capital do Ministério da Saúde, seus órgãos e entidades, da administração direta e indireta.</p> <p>(C) investimentos previstos no Plano Quinquenal do Ministério da Saúde.</p> <p>(D) investimentos previstos no Plano Plurianual, de iniciativa do Poder Executivo e aprovados pelo Poder Legislativo.</p>
<p style="text-align: center;">LEGISLAÇÃO</p> <p>6. De acordo com a Lei nº 8.080/90, compete à direção municipal do SUS, entre outras ações,</p> <p>(A) executar serviços de vigilância epidemiológica.</p> <p>(B) acompanhar, controlar e avaliar as redes hierarquizadas do Sistema Único de Saúde (SUS).</p> <p>(C) controlar e fiscalizar procedimentos, produtos e substâncias de interesse para a saúde.</p> <p>(D) definir e coordenar os sistemas de rede de laboratórios de saúde pública.</p>	<p>10. Com fundamento na Lei nº 8.142/90, as Conferências de Saúde e os Conselhos de Saúde terão sua organização e normas de funcionamento definidas em</p> <p>(A) portaria, aprovadas pelo respectivo conselho.</p> <p>(B) regimento próprio, aprovadas pelo respectivo conselho.</p> <p>(C) lei ordinária.</p> <p>(D) resolução.</p>
<p>7. A humanização do SUS é compreendida como</p> <p>I. mapeamento e interação com as demandas sociais, coletivas e subjetivas de saúde.</p> <p>II. compromisso com a qualificação da ambiência, melhorando as condições de trabalho e de atendimento.</p> <p>III. estabelecimento de vínculos solidários e de participação coletiva no processo de gestão.</p> <p>IV. redução do grau de corresponsabilidade na produção de saúde e de sujeitos.</p> <p>Está correto o contido em</p> <p>(A) I e II, apenas.</p> <p>(B) III e IV, apenas.</p> <p>(C) I, II e III, apenas.</p> <p>(D) I, II, III e IV.</p>	<p style="text-align: center;">CONHECIMENTOS ESPECÍFICOS</p> <p>11. A laringe é composta por um total de nove cartilagens juntamente com suas membranas de ligação e ligamentos. Sobre a cartilagem cricóidea, assinale a alternativa correta.</p> <p>(A) É a maior de todas as cartilagens laríngeas.</p> <p>(B) Serve como a borda mais baixa da laringe e se articula com o primeiro anel cartilaginoso da traqueia por meio do ligamento cricotraqueal.</p> <p>(C) Se assemelha a uma pirâmide de três lados com um ápice e uma base.</p> <p>(D) Se assemelha a uma folha, com um corpo amplo que se afila em um caule curto, delgado.</p> <p>12. A laringe é capaz de realizar dois ajustes fundamentais que regulam o tom de voz. Um deles se refere à pressão que é gerada pela adução das pregas vocais. Trata-se do(a)</p> <p>(A) frequência fundamental.</p> <p>(B) pressão subglótica.</p> <p>(C) tensão longitudinal.</p> <p>(D) compressão medial.</p> <p>13. Soprosidade, afonia intermitente ou completa, diplofonia, rouquidão, tensão, baixo pitch são sintomas de</p> <p>(A) Edema de prega vocal (laringite).</p> <p>(B) Disfonia espástica.</p> <p>(C) Cistos intracordais.</p> <p>(D) Granuloma.</p>

<p>14. Sobre a presbiacusia, assinale a alternativa correta.</p> <p>(A) É a forma mais comum de distúrbio auditivo adquirido.</p> <p>(B) Conforme uma pessoa envelhece, a via auditiva ascendente da cóclea aos diversos níveis do tronco encefálico tipicamente sofrerá uma redução no número de neurônios funcionais somente no nível do complexo olivar inferior.</p> <p>(C) As mudanças dentro da cóclea e do nervo coclear exibem uma perda em rampa de baixa frequência por causa das mudanças do centro da membrana basilar.</p> <p>(D) Estruturas periféricas podem se deteriorar, mas há também o envolvimento aparente no sistema auditivo central.</p>	<p>17. Nessa abordagem, a criança é confrontada com vários sons simultaneamente, dentro de um inventário fonológico alterado, a fim de reduzir os homônimos na fala. Trata-se da(o)</p> <p>(A) Terapia com base em pares mínimos.</p> <p>(B) Modelo de Ciclos Modificado.</p> <p>(C) Modelo de Oposições Múltiplas.</p> <p>(D) Metaphon.</p>
<p>15. No que se refere à hipoacusia, é correto afirmar que</p> <p>(A) há alteração da qualidade auditiva sem, no entanto, haver qualquer diminuição dos limiares auditivos.</p> <p>(B) as alterações da discriminação auditiva são as responsáveis pela qualidade da audição. Representa uma das deficiências de audição do tipo sensorioneural.</p> <p>(C) o paciente escuta menos os sons menos intensos, mas, com o aumento da intensidade da fonte sonora, ele pode escutar de modo bastante adequado.</p> <p>(D) inicia-se quando a perda de audição é maior que 22 dB NA (decibéis, nível de audição) na média das frequências da fala e vai até 72 dB NA.</p>	<p>18. Sobre a dislexia, analise as assertivas abaixo e, atribuindo V para verdadeiro e F para falso, assinale a alternativa que apresenta a sequência correta.</p> <p>() O desvio fonológico na infância costuma a principal confirmação de uma dislexia na fase escolar.</p> <p>() É manifestada por dificuldades linguísticas variadas, que incluem, normalmente, além das alterações de leitura, um problema com a aquisição da proficiência da escrita e da soletração.</p> <p>() Apesar da alta incidência de escolares que experimentaram suas primeiras dificuldades no período de alfabetização, é possível que outros só encontrem obstáculos em séries mais avançadas, em que a exigência com relação ao tamanho dos textos e velocidade de resposta sejam maiores.</p> <p>(A) F / F / V</p> <p>(B) F / V / V</p> <p>(C) V / F / F</p> <p>(D) F / V / F</p>
<p>16. No que se refere à intervenção terapêutica fonoaudiológica em disfagia orofaríngea na UTI, analise as seguintes proposições.</p> <p>I. A fonoterapia é uma ferramenta importante no gerenciamento das disfagias. No paciente em unidade intensiva, é frequente a tolerância reduzida ao tempo de fonoterapia, o que torna necessárias intervenções mais curtas e mais frequentes, em geral mais de uma vez ao dia.</p> <p>II. Em pacientes não neurológicos em UTI, são frequentes déficits maiores de funções faringolaríngeas. Isso requer maior foco da intervenção para as estratégias de direcionamento de fluxo aéreo, favorecimento de adução glótica, mobilização hiolaringea, aumento de pressão respiratória subglótica e coordenação entre respiração e deglutição.</p> <p>III. Um dos recursos utilizados no tratamento do paciente disfágico no cenário da terapia intensiva é a válvula de fala. Pode ser adaptada na vigência da ventilação mecânica, com ajustes nos parâmetros ventilatórios, sendo indicada em casos de obstrução alta.</p> <p>Está correto o contido em:</p> <p>(A) I e II, apenas.</p> <p>(B) I e III, apenas.</p> <p>(C) II e III, apenas.</p> <p>(D) I, II e III.</p>	<p>19. Sobre a atuação do fonoaudiólogo na senescência, analise as seguintes proposições.</p> <p>I. O trabalho do fonoaudiólogo tem caráter transdisciplinar, a fim de promover o envelhecimento ativo. Com a promoção da saúde de forma global, é possível cuidar da deglutição do idoso.</p> <p>II. Deve atuar em grupos de conscientização sobre hábitos alimentares e incentivo ao abandono de hábitos nocivos como tabagismo e etilismo.</p> <p>III. Deve participar de campanhas e programas para sensibilizar o idoso sobre a importância de preservar a saúde bucal, orientando a higienização oral sob diversas condições dentárias (com dentes naturais, doenças periodontais e próteses dentárias parciais ou totais).</p> <p>Está correto o que se afirma em:</p> <p>(A) I e II, apenas.</p> <p>(B) I e III, apenas.</p> <p>(C) II e III, apenas.</p> <p>(D) I, II e III.</p> <p>20. Em conformidade com o Código de Ética da Fonoaudiologia, são deveres gerais do fonoaudiólogo, exceto</p> <p>(A) assegurar que a intervenção fonoaudiológica não trará danos decorrentes de imperícia, negligência ou imprudência.</p> <p>(B) evitar, sempre que possível, a prática profissional transdisciplinar.</p> <p>(C) prestar adequadas informações a respeito de riscos, benefícios e intercorrências acerca da assistência fonoaudiológica.</p> <p>(D) respeitar as normas e os princípios éticos da profissão, inclusive nas redes sociais.</p>



PREFEITURA MUNICIPAL DE ALFENAS/MG
PROCESSO SELETIVO SIMPLIFICADO - EDITAL 001/2023

INSEMINADOR

INSTRUÇÕES PARA A PROVA ESCRITA

- Este caderno é composto por **15 questões** de múltipla escolha, cada uma contendo apenas uma alternativa correta.
- Verifique se o caderno contém todas as folhas e se as imagens ou gráficos estão plenamente legíveis. Caso haja algum problema, comunique imediatamente ao fiscal da sala.
- Utilize apenas caneta esferográfica preta ou azul para preencher sua **FOLHA DE RESPOSTAS**.
- **NÃO HAVERÁ TROCA DE FOLHA DE RESPOSTAS**. Portanto, leia atentamente as instruções contidas nela e tenha muita atenção ao preencher as alternativas selecionadas.
- As alternativas com **rasura** ou **dupla marcação** na Folha de Respostas serão consideradas **INCORRETAS**.
- A prova terá duração de **4 (QUATRO) HORAS**, já contado o tempo para preenchimento da Folha de Respostas.
- O candidato somente poderá retirar-se depois de transcorrida **1 (UMA) HORA**, tempo mínimo de permanência na sala.
- Após o período de **1 (UMA) HORA**, o candidato, ao terminar a sua prova, poderá levar o caderno de questões.

A divulgação do gabarito será feita através do site <http://www.alfenas.mg.gov.br/>

LÍNGUA PORTUGUESA

1. Leia a tirinha abaixo, de Calvin e Haroldo.



De acordo com a tirinha,

- (A) Calvin deu uma desculpa esfarrapada pelo fato de estar dormindo.
- (B) Calvin estava muito concentrado no livro.
- (C) a professora deu-lhe uma bronca por estar usando celular durante a aula.
- (D) apesar da professora ter chamado sua atenção, Calvin estava atento e por isso não se assustou com ela.

Leia o texto abaixo para responder à questão 2.

O Relógio

O relógio de Nasrudin vivia marcando a hora errada.

— Mas será que não dá pra fazer alguma coisa? - alguém comentou.

— Fazer o que? - falou outra pessoa

— Bem, o relógio nunca marca a hora certa. Qualquer coisa que se faça já será uma melhora.

Narsudin deu um jeito de quebrar o relógio e ele parou.

— Você tem toda razão - disse ele. - Agora já dá para sentir uma melhora.

— Eu não quis dizer “qualquer coisa”, assim literalmente.

Como é que agora o relógio pode estar melhor do que antes?

— Bem, antes ele nunca marcava a hora certa. Agora, pelo menos, duas vezes por dia ele vai estar certo.

Fonte: *Os Grandes Contos Populares do Mundo*, editora Ediouro.

2. De acordo com o texto, é correto afirmar que

- (A) todos ficaram satisfeitos com a solução de Narsudin.
- (B) o relógio não funciona mais, porém Narsudin encara como um problema resolvido.
- (C) Narsudin tentou consertar o relógio, mas não conseguiu, o que o deixou insatisfeito.
- (D) Narsudin conseguiu consertar o relógio e ele voltou a marcar a hora certa.

3. Na frase “Aconteceu um **infortúnio** na minha vida”, a palavra destacada significa

- (A) uma surpresa agradável.
- (B) um evento infeliz.
- (C) uma situação corriqueira.
- (D) um caso esperado e alegre.

4. Assinale a alternativa cuja pontuação está correta.

- (A) A tristeza, é um sentimento, persistente.
- (B) Marcos você, viu a Alessandra?
- (C) Renato trouxe maçã, uva, abacaxi e banana.
- (D) O que você está fazendo. — perguntou minha mãe.

5. Assinale a alternativa em a conjugação verbal está correta.

- (A) Eu iria para sua casa se lá você estivesse.
- (B) A gente fomos para a festa ontem.
- (C) É melhor que eu estudes para a prova.
- (D) Nós souberam do ocorrido com sua família.

CONHECIMENTOS ESPECÍFICOS

Analise a imagem abaixo para responder à questão 6.

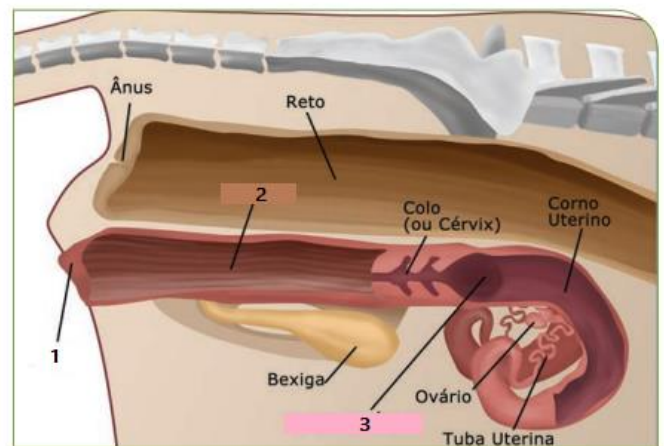

6. Assinale a alternativa que apresenta corretamente a nomenclatura dos respectivos números.

- (A) 1. Vulva / 2. Vagina / 3. Corpo do útero.
- (B) 1. Vagina / 2. Vulva / 3. Corpo do útero.
- (C) 1. Corpo do útero / 2. Vagina / 3. Vulva.
- (D) 1. Vulva / 2. Corpo do útero / 3. Vagina.

7. Sobre os sinais de proximidade do cio, assinale a alternativa **incorreta**.

- (A) Vulva inchada e brilhante.
- (B) Apresenta cauda erguida.
- (C) Aumento do apetite.
- (D) Berra constantemente.

<p>8. Sobre a inseminação na vaca, analise as proposições abaixo.</p> <p>I. Introduzir a mão e o braço com luva no reto da vaca. Caso as fezes existentes no reto estejam atrapalhando a manipulação da cérvix, devem ser retiradas.</p> <p>II. Quando da introdução, a ponta do aplicador deve ser direcionada para baixo, pelo risco de atingir o meato urinário.</p> <p>III. Pressionar o êmbolo do aplicador para depositar lentamente o sêmen após o último anel.</p> <p>Está correto o contido em</p> <p>(A) III, apenas. (B) I e II, apenas. (C) I e III, apenas. (D) I, II e III.</p>	<p>12. O recipiente para o armazenamento do sêmen é denominado</p> <p>(A) botijão com nitrogênio líquido. (B) bainha descartável de inseminação. (C) ebulidor. (D) aplicador universal.</p>
<p>9. Sobre os métodos de reprodução, assinale a alternativa que apresenta a definição do cruzamento alternado.</p> <p>(A) É feito com animais de duas raças puras. (B) Quando os animais são de duas raças diferentes. (C) É feito com duas raças, sendo geralmente uma raça pura e outra local. (D) É o acasalamento de animais consanguíneos.</p>	<p>13. Atualmente, quase a totalidade das empresas utilizam o sêmen envasado em</p> <p>(A) minitubos. (B) ampolas. (C) pellets. (D) palhetas.</p>
<p>10. Acerca da coleta de sêmen, assinale a alternativa correta.</p> <p>I. Massagem pelo reto, excitando as glândulas internas, feita com as mãos; é pouco usado, muito trabalhoso, empregado apenas em touros velhos.</p> <p>II. A eletroejaculação é usado para extração de sêmen de animais das raças indianas, que normalmente não ejaculam subindo em manequins.</p> <p>III. A coleta de sêmen diretamente na após a cobertura, trata-se de um método usual e moderno.</p> <p>Está correto o contido em</p> <p>(A) II, apenas. (B) I e II, apenas. (C) I e III, apenas. (D) I, II e III.</p>	<p>14. Assinale a alternativa que apresenta o nome da doença que quando acomete a vaca, esta libera a bactéria no leite e em descargas uterinas e fetos, podendo contaminar as pastagens e as aguadas por vários meses o que é considerado como fonte de infecção para o rebanho. Os principais sintomas são: retenção de placenta após o parto e abortos (natimortos) no terço final da prenhez.</p> <p>(A) Campilobacteriose. (B) Tricomonose. (C) Brucelose. (D) IBR.</p>
<p>11. Sobre as práticas e recomendações a serem adotadas e obedecidas para viabilizar a proteção ideal do rebanho, assinale a alternativa correta.</p> <p>(A) As seringas e agulhas devem ser fervidas para a esterilização. O uso de desinfetantes para esterilizar as agulhas é permitido.</p> <p>(B) Priorizar a vacinação de animais debilitados ou submetidos a atividades desgastantes como: viagem prolongada, trabalho de parto, períodos prolongados de privação de alimento, entre outros.</p> <p>(C) Diferentes produtos devem sempre ser combinados na mesma injeção.</p> <p>(D) Não vacinar nas horas muito quentes do dia e, após a vacinação, evitar movimentar os animais pelo menos durante uma ou duas horas.</p>	<p>15. Sobre a inseminação artificial, analise as proposições abaixo.</p> <p>I. Melhoramento genético. II. Maior aproveitamento de animais superiores pela possibilidade de gerar um maior número de filhos. III. Não permite o uso de sêmen sexado (escolha do sexo da cria).</p> <p>Está correto o contido em</p> <p>(A) II, apenas. (B) I e II, apenas. (C) I e III, apenas. (D) I, II e III.</p>



PREFEITURA MUNICIPAL DE ALFENAS/MG
PROCESSO SELETIVO SIMPLIFICADO - EDITAL 001/2023

MOTORISTA RURAL

INSTRUÇÕES PARA A PROVA ESCRITA

- Este caderno é composto por **15 questões** de múltipla escolha, cada uma contendo apenas uma alternativa correta.
- Verifique se o caderno contém todas as folhas e se as imagens ou gráficos estão plenamente legíveis. Caso haja algum problema, comunique imediatamente ao fiscal da sala.
- Utilize apenas caneta esferográfica preta ou azul para preencher sua **FOLHA DE RESPOSTAS**.
- **NÃO HAVERÁ TROCA DE FOLHA DE RESPOSTAS**. Portanto, leia atentamente as instruções contidas nela e tenha muita atenção ao preencher as alternativas selecionadas.
- As alternativas com **rasura** ou **dupla marcação** na Folha de Respostas serão consideradas **INCORRETAS**.
- A prova terá duração de **4 (QUATRO) HORAS**, já contado o tempo para preenchimento da Folha de Respostas.
- O candidato somente poderá retirar-se depois de transcorrida **1 (UMA) HORA**, tempo mínimo de permanência na sala.
- Após o período de **1 (UMA) HORA**, o candidato, ao terminar a sua prova, poderá levar o caderno de questões.

A divulgação do gabarito será feita através do site <http://www.alfenas.mg.gov.br/>

LÍNGUA PORTUGUESA

1. Leia a tirinha abaixo, de Calvin e Haroldo.



De acordo com a tirinha,

- (A) Calvin deu uma desculpa esfarrapada pelo fato de estar dormindo.
- (B) Calvin estava muito concentrado no livro.
- (C) a professora deu-lhe uma bronca por estar usando celular durante a aula.
- (D) apesar da professora ter chamado sua atenção, Calvin estava atento e por isso não se assustou com ela.

Leia o texto abaixo para responder à questão 2.

O Relógio

O relógio de Nasrudin vivia marcando a hora errada.

— Mas será que não dá pra fazer alguma coisa? - alguém comentou.

— Fazer o que? - falou outra pessoa

— Bem, o relógio nunca marca a hora certa. Qualquer coisa que se faça já será uma melhora.

Narsudin deu um jeito de quebrar o relógio e ele parou.

— Você tem toda razão - disse ele. - Agora já dá para sentir uma melhora.

— Eu não quis dizer “qualquer coisa”, assim literalmente.

Como é que agora o relógio pode estar melhor do que antes?

— Bem, antes ele nunca marcava a hora certa. Agora, pelo menos, duas vezes por dia ele vai estar certo.

Fonte: *Os Grandes Contos Populares do Mundo*, editora Ediouro.

2. De acordo com o texto, é correto afirmar que

- (A) todos ficaram satisfeitos com a solução de Narsudin.
- (B) o relógio não funciona mais, porém Narsudin encara como um problema resolvido.
- (C) Narsudin tentou consertar o relógio, mas não conseguiu, o que o deixou insatisfeito.
- (D) Narsudin conseguiu consertar o relógio e ele voltou a marcar a hora certa.

3. Na frase “Aconteceu um **infortúnio** na minha vida”, a palavra destacada significa

- (A) uma surpresa agradável.
- (B) um evento infeliz.
- (C) uma situação corriqueira.
- (D) um caso esperado e alegre.

4. Assinale a alternativa cuja pontuação está correta.

- (A) A tristeza, é um sentimento, persistente.
- (B) Marcos você, viu a Alessandra?
- (C) Renato trouxe maçã, uva, abacaxi e banana.
- (D) O que você está fazendo. — perguntou minha mãe.

5. Assinale a alternativa em que a conjugação verbal está correta.

- (A) Eu iria para sua casa se lá você estivesse.
- (B) A gente fomos para a festa ontem.
- (C) É melhor que eu estudes para a prova.
- (D) Nós souberam do ocorrido com sua família.

CONHECIMENTOS ESPECÍFICOS

6. Sobre as normas gerais de circulação e conduta, dispostas no Código de Trânsito Brasileiro, analise as proposições abaixo.

- I. Antes de entrar à direita ou à esquerda, em outra via ou em lotes lindeiros, o condutor deverá ao sair da via pelo lado direito, aproximar-se o mínimo possível do bordo direito da pista e executar sua manobra no maior espaço possível.
- II. Os veículos que não dispuserem de luzes de rodagem diurna deverão manter acesos os faróis nas rodovias de pista simples situadas fora dos perímetros urbanos, mesmo durante o dia.
- III. Nas vias providas de acostamento, os veículos parados, estacionados ou em operação de carga ou descarga deverão estar situados fora da pista de rolamento.

Está correto o que se afirma em

- (A) II, apenas.
- (B) I e III, apenas.
- (C) II e III, apenas.
- (D) I, II e III.

7. Onde não existir sinalização regulamentadora, a velocidade máxima, nas rodovias de pista dupla, será de
- (A) 100 km/h (cem quilômetros por hora) para automóveis, camionetas, caminhonetes e motocicletas.
- (B) 90 km/h (noventa quilômetros por hora) para automóveis, camionetas, caminhonetes e motocicletas.
- (C) 80 km/h (oitenta quilômetros por hora) para automóveis, camionetas, caminhonetes e motocicletas.
- (D) 70 km/h (setenta quilômetros por hora) para automóveis, camionetas, caminhonetes e motocicletas.

8. Usar o veículo para arremessar, sobre os pedestres ou veículos, água ou detritos é considerado uma infração
- (A) leve.
- (B) média.
- (C) grave.
- (D) gravíssima.



9. A placa indica
- (A) área com desmoronamento.
- (B) projeção de cascalho.
- (C) pista escorregadia.
- (D) vento lateral.



10. A placa indica
- (A) proibido virar à direita.
- (B) proibido retornar à direita.
- (C) Proibido mudar de faixa ou pista de trânsito da esquerda para direita.
- (D) proibido ultrapassar.



11. A placa é classificada como uma sinalização
- (A) de advertência.
- (B) de regulamentação.
- (C) de indicação.
- (D) sinalização de obras.

12. Marcada pelo descaso ou desleixo da pessoa, em que se deixa de fazer algo, embora capaz de fazê-lo. O trecho refere-se à
- (A) intolerância.
- (B) imperícia.
- (C) imprudência.
- (D) negligência.

13. Acerca dos elementos básicos da direção defensiva, analise as proposições abaixo.
- I. Atenção a tudo o que acontece ao redor.
- II. Ações rápidas para evitar colisões com outros veículos.
- III. Previsão de acidentes.
- IV. Conhecimento sobre horários, limites de velocidade e condição das vias.

Está correto o que se afirma em

- (A) I e III, apenas.
- (B) II e IV, apenas.
- (C) I, II e IV, apenas.
- (D) I, II, III e IV.

14. A peça responsável por impulsionar o combustível do tanque até o carburador ou injeção é conhecida por
- (A) taque de combustível.
- (B) bomba de combustível.
- (C) filtro de combustível.
- (D) tubulação.

Analise a imagem abaixo para responder à questão 15.

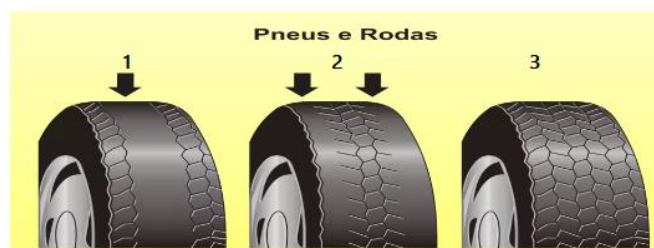

15. No que se refere à pressão dos pneus, assinale a alternativa que apresenta corretamente as respectivas condições dos pneus.
- (A) 1. Pouca pressão / 2. Muita pressão / 3. Pressão ideal.
- (B) 1. Pressão ideal / 2. Pouca pressão / 3. Muita pressão.
- (C) 1. Muita pressão / 2. Pressão ideal / 3. Pouca pressão.
- (D) 1. Muita pressão / 2. Pouca pressão / 3. Pressão ideal.



PREFEITURA MUNICIPAL DE ALFENAS/MG
PROCESSO SELETIVO SIMPLIFICADO - EDITAL 001/2023

MOTORISTA

INSTRUÇÕES PARA A PROVA ESCRITA

- Este caderno é composto por **15 questões** de múltipla escolha, cada uma contendo apenas uma alternativa correta.
- Verifique se o caderno contém todas as folhas e se as imagens ou gráficos estão plenamente legíveis. Caso haja algum problema, comunique imediatamente ao fiscal da sala.
- Utilize apenas caneta esferográfica preta ou azul para preencher sua **FOLHA DE RESPOSTAS**.
- **NÃO HAVERÁ TROCA DE FOLHA DE RESPOSTAS**. Portanto, leia atentamente as instruções contidas nela e tenha muita atenção ao preencher as alternativas selecionadas.
- As alternativas com **rasura** ou **dupla marcação** na Folha de Respostas serão consideradas **INCORRETAS**.
- A prova terá duração de **4 (QUATRO) HORAS**, já contado o tempo para preenchimento da Folha de Respostas.
- O candidato somente poderá retirar-se depois de transcorrida **1 (UMA) HORA**, tempo mínimo de permanência na sala.
- Após o período de **1 (UMA) HORA**, o candidato, ao terminar a sua prova, poderá levar o caderno de questões.

A divulgação do gabarito será feita através do site <http://www.alfenas.mg.gov.br/>

LÍNGUA PORTUGUESA

1. Leia a tirinha abaixo, de Calvin e Haroldo.



De acordo com a tirinha,

- (A) Calvin deu uma desculpa esfarrapada pelo fato de estar dormindo.
- (B) Calvin estava muito concentrado no livro.
- (C) a professora deu-lhe uma bronca por estar usando celular durante a aula.
- (D) apesar da professora ter chamado sua atenção, Calvin estava atento e por isso não se assustou com ela.

Leia o texto abaixo para responder à questão 2.

O Relógio

O relógio de Nasrudin vivia marcando a hora errada.

— Mas será que não dá pra fazer alguma coisa? - alguém comentou.

— Fazer o que? - falou outra pessoa

— Bem, o relógio nunca marca a hora certa. Qualquer coisa que se faça já será uma melhora.

Narsudin deu um jeito de quebrar o relógio e ele parou.

— Você tem toda razão - disse ele. - Agora já dá para sentir uma melhora.

— Eu não quis dizer “qualquer coisa”, assim literalmente.

Como é que agora o relógio pode estar melhor do que antes?

— Bem, antes ele nunca marcava a hora certa. Agora, pelo menos, duas vezes por dia ele vai estar certo.

Fonte: *Os Grandes Contos Populares do Mundo*, editora Ediouro.

2. De acordo com o texto, é correto afirmar que

- (A) todos ficaram satisfeitos com a solução de Narsudin.
- (B) o relógio não funciona mais, porém Narsudin encara como um problema resolvido.
- (C) Narsudin tentou consertar o relógio, mas não conseguiu, o que o deixou insatisfeito.
- (D) Narsudin conseguiu consertar o relógio e ele voltou a marcar a hora certa.

3. Na frase “Aconteceu um **infortúnio** na minha vida”, a palavra destacada significa

- (A) uma surpresa agradável.
- (B) um evento infeliz.
- (C) uma situação corriqueira.
- (D) um caso esperado e alegre.

4. Assinale a alternativa cuja pontuação está correta.

- (A) A tristeza, é um sentimento, persistente.
- (B) Marcos você, viu a Alessandra?
- (C) Renato trouxe maçã, uva, abacaxi e banana.
- (D) O que você está fazendo. — perguntou minha mãe.

5. Assinale a alternativa em que a conjugação verbal está correta.

- (A) Eu iria para sua casa se lá você estivesse.
- (B) A gente fomos para a festa ontem.
- (C) É melhor que eu estudes para a prova.
- (D) Nós souberam do ocorrido com sua família.

CONHECIMENTOS ESPECÍFICOS

6. Sobre as normas gerais de circulação e conduta, dispostas no Código de Trânsito Brasileiro, analise as proposições abaixo.

- I. Antes de entrar à direita ou à esquerda, em outra via ou em lotes lindeiros, o condutor deverá ao sair da via pelo lado direito, aproximar-se o mínimo possível do bordo direito da pista e executar sua manobra no maior espaço possível.
- II. Os veículos que não dispuserem de luzes de rodagem diurna deverão manter acesos os faróis nas rodovias de pista simples situadas fora dos perímetros urbanos, mesmo durante o dia.
- III. Nas vias providas de acostamento, os veículos parados, estacionados ou em operação de carga ou descarga deverão estar situados fora da pista de rolamento.

Está correto o que se afirma em

- (A) II, apenas.
- (B) I e III, apenas.
- (C) II e III, apenas.
- (D) I, II e III.

7. Onde não existir sinalização regulamentadora, a velocidade máxima, nas rodovias de pista dupla, será de
- (A) 100 km/h (cem quilômetros por hora) para automóveis, camionetas, caminhonetes e motocicletas.
 - (B) 90 km/h (noventa quilômetros por hora) para automóveis, camionetas, caminhonetes e motocicletas.
 - (C) 80 km/h (oitenta quilômetros por hora) para automóveis, camionetas, caminhonetes e motocicletas.
 - (D) 70 km/h (setenta quilômetros por hora) para automóveis, camionetas, caminhonetes e motocicletas.

8. Usar o veículo para arremessar, sobre os pedestres ou veículos, água ou detritos é considerado uma infração
- (A) leve.
 - (B) média.
 - (C) grave.
 - (D) gravíssima.



9. A placa indica
- (A) área com desmoronamento.
 - (B) projeção de cascalho.
 - (C) pista escorregadia.
 - (D) vento lateral.



10. A placa indica
- (A) proibido virar à direita.
 - (B) proibido retornar à direita.
 - (C) Proibido mudar de faixa ou pista de trânsito da esquerda para direita.
 - (D) proibido ultrapassar.



11. A placa é classificada como uma sinalização
- (A) de advertência.
 - (B) de regulamentação.
 - (C) de indicação.
 - (D) sinalização de obras.

12. Marcada pelo descaso ou desleixo da pessoa, em que se deixa de fazer algo, embora capaz de fazê-lo. O trecho refere-se à
- (A) intolerância.
 - (B) imperícia.
 - (C) imprudência.
 - (D) negligência.

13. Acerca dos elementos básicos da direção defensiva, analise as proposições abaixo.
- I. Atenção a tudo o que acontece ao redor.
 - II. Ações rápidas para evitar colisões com outros veículos.
 - III. Previsão de acidentes.
 - IV. Conhecimento sobre horários, limites de velocidade e condição das vias.
- Está correto o que se afirma em
- (A) I e III, apenas.
 - (B) II e IV, apenas.
 - (C) I, II e IV, apenas.
 - (D) I, II, III e IV.

14. A peça responsável por impulsionar o combustível do tanque até o carburador ou injeção é conhecida por
- (A) taque de combustível.
 - (B) bomba de combustível.
 - (C) filtro de combustível.
 - (D) tubulação.

Analise a imagem abaixo para responder à questão 15.

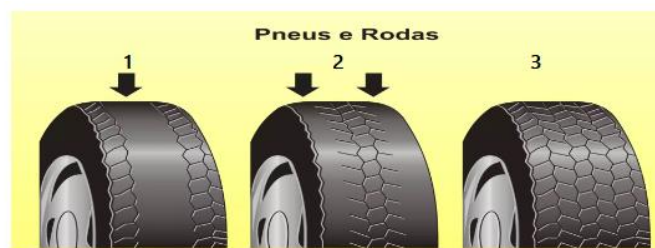

15. No que se refere à pressão dos pneus, assinale a alternativa que apresenta corretamente as respectivas condições dos pneus.
- (A) 1. Pouca pressão / 2. Muita pressão / 3. Pressão ideal.
 - (B) 1. Pressão ideal / 2. Pouca pressão / 3. Muita pressão.
 - (C) 1. Muita pressão / 2. Pressão ideal / 3. Pouca pressão.
 - (D) 1. Muita pressão / 2. Pouca pressão / 3. Pressão ideal.



PREFEITURA MUNICIPAL DE ALFENAS/MG
PROCESSO SELETIVO SIMPLIFICADO - EDITAL 001/2023

NUTRICIONISTA(CMA)

INSTRUÇÕES PARA A PROVA ESCRITA

- Este caderno é composto por **20 questões** de múltipla escolha, cada uma contendo apenas uma alternativa correta.
- Verifique se o caderno contém todas as folhas e se as imagens ou gráficos estão plenamente legíveis. Caso haja algum problema, comunique imediatamente ao fiscal da sala.
- Utilize apenas caneta esferográfica preta ou azul para preencher sua **FOLHA DE RESPOSTAS**.
- **NÃO HAVERÁ TROCA DE FOLHA DE RESPOSTAS**. Portanto, leia atentamente as instruções contidas nela e tenha muita atenção ao preencher as alternativas selecionadas.
- As alternativas com **rasura** ou **dupla marcação** na Folha de Respostas serão consideradas **INCORRETAS**.
- A prova terá duração de **4 (QUATRO) HORAS**, já contado o tempo para preenchimento da Folha de Respostas.
- O candidato somente poderá retirar-se depois de transcorrida **1 (UMA) HORA**, tempo mínimo de permanência na sala.
- Após o período de **1 (UMA) HORA**, o candidato, ao terminar a sua prova, poderá levar o caderno de questões.

A divulgação do gabarito será feita através do site <http://www.alfenas.mg.gov.br/>

LÍNGUA PORTUGUESA

Leia o texto abaixo para responder às questões de 1 a 5.

A Guerra da Paz

Ninguém no Brasil se pergunta por que é tão importante para nós vencer uma Copa do Mundo de Futebol. Há a manifestação de algum orgulho ou a necessidade de afirmação dos povos envolvidos nas atividades desportivas. A explicação mais próxima da verdade parece-me ser o desporto como representação simbólica dos impulsos guerreiros e agressivos, parte integrante do psiquismo humano.

Para sobreviver na selva do passado, fraco como é do ponto de vista físico e em comparação com outros animais, o homem precisou desenvolver incomensurável agressividade. Sem ela, teria sido incapaz de manter-se vivo por bilhões de anos. Agressividade e inteligência. Aos poucos, o ser humano veio burilando essa agressividade. Mesmo assim, a história humana registra violências espantosas, crimes, genocídios, guerras cruentas. E fora do plano guerreiro, o bicho homem sempre desenvolveu pesadas pelejas, no passado com as lanças sobre os cavalos como hoje com as luvas de boxe. Os mais sutis desenvolveram lutas de alta finura como o jiu-jítsu ou o judô ou a sutileza aliada à violência como nas lutas marciais. Ou o tênis.

Lutar é símbolo de guerrear. Por isso, atletas são tratados como heróis. Observar uma delegação desportiva é ver guerreiros. A própria gíria desportiva destaca esse caráter. Palavras como “a peleja”, “a pugna”, “a batalha”, “ponta-de-lança”, “deu uma bomba”, “acertou petardo”, “entrou rasgando”, entre tantas outras, decorrem da guerra. No momento de vestir a camisa de uma seleção, o atleta incorpora a alma do País e é considerado traidor o que o faz sem sangue ou sem garra (mais expressões agressivas).

Está, portanto, o desporto intimamente ligado às pulsões profundas de um povo: a qualidade de sua raça; o vigor de sua saúde; o sentido artístico ou prático com que o pratica; o valor intelectual de suas estratégias; suas virtudes físicas; tenacidade; energia moral, o brio demonstrado, todos (sic) são símbolos não muito claros – mas profundos – da necessidade de afirmação e de reconhecimento das virtudes de um povo.

Ser melhor, mais forte ou apto é eco do tempo em que tais qualidades eram essenciais para sobrevivência da espécie ou a conquista da fêmea procriadora. É algo arraigado no ser humano,

que, diferentemente dos animais, não os exerce em estado puro, mas encontrou formas projetivas de os representar.

Esta Copa demonstrou ser um dos mais altos rituais dessa paixão. É um símbolo de transformação da guerra feito arte, feito disputa regrada, feito valor de vida. O mundo se tornou, via televisão, uma grande Grécia antiga, cultuando no corpo jovem de seus atletas a sublimação de seus mais altos instintos guerreiros através da paz e da concórdia.

TÁVOLA, Artur da.

1. Das afirmações abaixo, assinale aquela que **não** contempla o sentido global do texto.
 - (A) As disputas futebolísticas se assemelham, tanto em sua linguagem quanto em suas práticas, a atos de guerra e violência.
 - (B) O futebol e outras práticas esportivas masculinas possuem a função de conquistar as mulheres a fim de procriação.
 - (C) Pelo fato da semelhança entre guerra e futebol, os jogadores são louvados como heróis e guerreiros de batalha.
 - (D) As práticas esportivas, pelo seu caráter violento e combativo, estariam ligadas às pulsões profundas dos homens e inerentes à espécie humana.

2. Leia a frase abaixo, retirada do texto:

No momento de vestir a camisa de uma seleção, o atleta incorpora a alma do País e é considerado traidor o que o faz sem sangue ou sem garra.

Desse trecho, é possível inferir que

- (A) o atleta deve trajar bem seu uniforme, já que representa seu país com suas cores e símbolos. Portanto, não cuidar bem dessa vestimenta é considerado um ato de traição.
- (B) “vestir a camisa” e “incorpora a alma do País” estão interligados metaforicamente a um ato de patriotismo ao jogar por sua seleção.
- (C) “é considerado traidor o que o faz sem sangue ou sem garra” significa que o jogador deve necessariamente e literalmente sangrar e se machucar em prol da seleção.
- (D) “é considerado traidor o que o faz sem sangue” obriga o jogador a vencer por sua seleção lesionando o time adversário, pois assim a vitória será conquistada.

3. Leia a frase abaixo, retirada do texto:

*Ser melhor, mais forte ou apto é eco do tempo em que **tais qualidades** eram essenciais para sobrevivência da espécie ou a conquista da fêmea procriadora.*

Do ponto de vista da coesão textual, o termo em destaque refere-se a

- (A) “Ser melhor, mais forte ou apto”.
- (B) “essenciais para sobrevivência”.
- (C) “eco do tempo”.
- (D) “conquista da fêmea procriadora”.

<p>4. Observe a frase abaixo, retirada do texto:</p> <p><i>Está, portanto, o desporto intimamente ligado às pulsões profundas de um povo: a qualidade de sua raça; o vigor de sua saúde.</i></p> <p>Das alternativas abaixo, assinale aquela que contém o sentido que mais se adequa ao termo em destaque, levando em conta o contexto em que está inserido.</p> <p>(A) Categorização que pretende classificar os seres humanos, pautando-se em caracteres físicos e hereditários.</p> <p>(B) Grupo de indivíduos cujos caracteres biológicos são constantes e passam de uma geração para outra: raça branca, raça negra etc.</p> <p>(C) Sucessão de ascendentes e descendentes de uma família, um povo; geração, descendência, linhagem.</p> <p>(D) Subdivisão de uma espécie: raças humanas.</p>	<p>8. A Lei nº 8.080/90 fixa que o atendimento e a internação domiciliares só poderão ser realizados por indicação médica,</p> <p>(A) independentemente de anuência do paciente ou de sua família.</p> <p>(B) e esta prevalecerá sobre a vontade do paciente.</p> <p>(C) com expressa concordância do paciente e de sua família.</p> <p>(D) dependendo da concordância do paciente, sem interferências de sua família.</p>
<p>5. Leia a frase abaixo, retirada do texto:</p> <p><i>Para sobreviver na selva do passado, fraco como é do ponto de vista físico e em comparação com outros animais, o homem precisou desenvolver incomensurável agressividade.</i></p> <p>De acordo com a significação da expressão em seu contexto, assinale a alternativa cuja palavra possua sentido semelhante ao da palavra em destaque acima.</p> <p>(A) Dimensível.</p> <p>(B) Proporcional.</p> <p>(C) Desmedido.</p> <p>(D) Insignificante.</p>	<p>9. A Lei nº 8.142/90 dispõe que os recursos do Fundo Nacional de Saúde (FNS) serão alocados como, exceto:</p> <p>(A) cobertura das ações e serviços de saúde a serem implementados pelos Municípios, Estados e Distrito Federal.</p> <p>(B) despesas de custeio e de capital do Ministério da Saúde, seus órgãos e entidades, da administração direta e indireta.</p> <p>(C) investimentos previstos no Plano Quinquenal do Ministério da Saúde.</p> <p>(D) investimentos previstos no Plano Plurianual, de iniciativa do Poder Executivo e aprovados pelo Poder Legislativo.</p>
<p style="text-align: center;">LEGISLAÇÃO</p> <p>6. De acordo com a Lei nº 8.080/90, compete à direção municipal do SUS, entre outras ações,</p> <p>(A) executar serviços de vigilância epidemiológica.</p> <p>(B) acompanhar, controlar e avaliar as redes hierarquizadas do Sistema Único de Saúde (SUS).</p> <p>(C) controlar e fiscalizar procedimentos, produtos e substâncias de interesse para a saúde.</p> <p>(D) definir e coordenar os sistemas de rede de laboratórios de saúde pública.</p>	<p>10. Com fundamento na Lei nº 8.142/90, as Conferências de Saúde e os Conselhos de Saúde terão sua organização e normas de funcionamento definidas em</p> <p>(A) portaria, aprovadas pelo respectivo conselho.</p> <p>(B) regimento próprio, aprovadas pelo respectivo conselho.</p> <p>(C) lei ordinária.</p> <p>(D) resolução.</p>
<p>7. A humanização do SUS é compreendida como</p> <p>I. mapeamento e interação com as demandas sociais, coletivas e subjetivas de saúde.</p> <p>II. compromisso com a qualificação da ambiência, melhorando as condições de trabalho e de atendimento.</p> <p>III. estabelecimento de vínculos solidários e de participação coletiva no processo de gestão.</p> <p>IV. redução do grau de corresponsabilidade na produção de saúde e de sujeitos.</p> <p>Está correto o contido em</p> <p>(A) I e II, apenas.</p> <p>(B) III e IV, apenas.</p> <p>(C) I, II e III, apenas.</p> <p>(D) I, II, III e IV.</p>	<p style="text-align: center;">CONHECIMENTOS ESPECÍFICOS</p> <p>11. Com maior ocorrência no sexo masculino, inteligência próxima da normalidade, déficit na sociabilidade, interesses específicos e circunscritos com história familiar de problemas similares e baixa associação com quadros convulsivos. Trata-se do(a)</p> <p>(A) síndrome de Rett.</p> <p>(B) transtorno abrangente não especificado.</p> <p>(C) transtorno desintegrativo.</p> <p>(D) síndrome de Asperger.</p> <p>12. Assinale a alternativa que apresenta os principais componentes da abordagem comportamental no neurodesenvolvimento, baseada nos princípios da Análise do Comportamento Aplicada (ABA), quando aplicada a indivíduos com distúrbios do neurodesenvolvimento.</p> <p>(A) Uso de medicação para tratar comportamentos desafiadores.</p> <p>(B) Foco na identificação de causas genéticas subjacentes aos distúrbios do neurodesenvolvimento.</p> <p>(C) Ênfase na promoção do bem-estar emocional.</p> <p>(D) Identificação de objetivos comportamentais, análise funcional, intervenções baseadas em evidências e reforço positivo.</p>

13. São objetivos do atendimento educacional especializado:
- I. prover condições de acesso, participação e aprendizagem no ensino regular e garantir serviços de apoio especializados de acordo com as necessidades individuais dos estudantes.
 - II. garantir a transversalidade das ações da educação especial no ensino regular.
 - III. fomentar o desenvolvimento de recursos didáticos e pedagógicos que eliminem as barreiras no processo de ensino e aprendizagem.
 - IV. assegurar condições para a continuidade de estudos nos demais níveis, etapas e modalidades de ensino.

É correto o que se apresenta em

- (A) I, II e III, apenas.
- (B) II, III e IV, apenas.
- (C) III e IV, apenas.
- (D) I, II, III e IV.

14. Idade de início variável, predomínio no sexo masculino, comprometimento discrepante na área da sociabilidade, bom padrão comunicacional e pequeno comprometimento cognitivo são características

- (A) dos transtornos globais do desenvolvimento sem outra especificação.
- (B) da Síndrome de Asperger.
- (C) da Síndrome de Rett.
- (D) dos transtornos desintegrativos da infância.

15. O Transtorno do Espectro Autista (TEA) é uma condição complexa que envolve uma série de desafios e características individuais. O termo frequentemente utilizado para descrever a habilidade de algumas pessoas com TEA de se concentrar intensamente em um tópico específico, adquirindo conhecimento profundo sobre ele é:

- (A) Prosopagnosia.
- (B) Hiperlexia.
- (C) Ecolalia.
- (D) Interesse restrito e obsessivo.

16. João, um menino de 6 anos de idade diagnosticado com Transtorno do Espectro Autista (TEA), apresenta dificuldades significativas de comunicação verbal e interação social. Além disso, ele demonstra comportamentos repetitivos, evita contato visual e tem dificuldade em seguir instruções simples.

Com base no caso de João, como a abordagem comportamental no neurodesenvolvimento, especificamente a Análise do Comportamento Aplicada (ABA), poderia ser aplicada para ajudar no seu desenvolvimento?

- (A) Fornecendo medicação para reduzir os comportamentos repetitivos.
- (B) Enfatizando a melhoria da comunicação verbal sem considerar os comportamentos repetitivos.
- (C) Identificando objetivos comportamentais específicos, realizando análise funcional dos comportamentos de João e aplicando intervenções baseadas em evidências, como o reforço positivo.
- (D) Utilizando terapias alternativas para melhorar a interação social de João.

17. Ana, uma criança de 6 anos diagnosticada com Transtorno do Espectro Autista (TEA), tem dificuldade em lidar com mudanças na rotina. Quando sua rotina é alterada, ela frequentemente apresenta comportamentos de autoestimulação, como balançar as mãos e fazer vocalizações repetitivas. Ela, ainda, tem dificuldade em compreender e usar a linguagem para se comunicar com os outros. Nesse sentido, assinale a alternativa que apresenta como a principal forma que a abordagem comportamental no neurodesenvolvimento, com ênfase na Análise do Comportamento Aplicada (ABA), poderia ser aplicada para auxiliar no desenvolvimento de habilidades de comunicação e na redução dos comportamentos de autoestimulação de Ana.

- (A) Fornecendo medicamentos para suprimir os comportamentos de autoestimulação.
- (B) Concentrando-se na promoção de suas habilidades de comunicação.
- (C) Identificando as situações que desencadeiam os comportamentos de autoestimulação, desenvolvendo estratégias de substituição e utilizando reforço positivo.
- (D) Aplicando terapias de grupo para melhorar suas habilidades sociais.

18. No que concerne à gravidade do Transtorno do Espectro Autista (TEA), são características do Nível 2:

- (A) Preocupações, rituais imutáveis e comportamentos repetitivos que interferem muito com o funcionamento em todas as esferas. Intenso desconforto quando rituais ou rotinas são interrompidas, com grande dificuldade no redirecionamento dos interesses ou de se dirigir para outros rapidamente.
- (B) Sem suporte local o déficit social ocasiona prejuízos. Dificuldades em iniciar relações sociais e claros exemplos de respostas atípicas e sem sucesso no relacionamento social. Observa-se interesse diminuído pelas relações sociais.
- (C) Graves déficits em comunicação social verbal e não verbal que aparecem sempre, mesmo com suportes, em locais limitados. Observam-se respostas reduzidas ou anormais ao contato social com outras pessoas.
- (D) Rituais e comportamentos repetitivos interferem, significativamente, no funcionamento em vários contextos. Resiste às tentativas de interrupção dos rituais e ao redirecionamento de seus interesses fixos.

19. A Política Nacional de Educação Especial na Perspectiva da Educação Inclusiva tem como objetivo o acesso, a participação e a aprendizagem dos alunos com deficiência, transtornos globais do desenvolvimento e altas habilidades/superdotação nas escolas regulares, orientando os sistemas de ensino para promover respostas às necessidades educacionais especiais, garantindo, entre outros:

- I. transversalidade da educação especial, desde a educação infantil até o ensino médio.
- II. atendimento educacional especializado.
- III. continuidade da escolarização nos níveis mais elevados do ensino.
- IV. formação de professores para o atendimento educacional especializado e demais profissionais da educação para a inclusão escolar.

É correto o que se apresenta em

- (A) I, II e III, apenas.
- (B) II, III e IV, apenas.
- (C) III e IV, apenas.
- (D) I, II, III e IV.

20. Considera-se público-alvo do atendimento educacional especializado:

- I. alunos com deficiência: aqueles que têm impedimentos de longo prazo de natureza física, intelectual, mental ou sensorial, os quais, em interação com diversas barreiras, podem obstruir sua participação plena e efetiva na sociedade em igualdade de condições com as demais pessoas.
- II. alunos com transtornos globais do desenvolvimento: aqueles que apresentam um quadro de alterações no desenvolvimento neuropsicomotor, comprometimento nas relações sociais, na comunicação ou estereotípias motoras. Incluem-se nessa definição alunos com autismo clássico, síndrome de Asperger, síndrome de Rett, transtorno desintegrativo da infância (psicoses) e transtornos invasivos sem outra especificação.
- III. alunos com altas habilidades/superdotação: aqueles que apresentam um potencial elevado e grande envolvimento com as áreas do conhecimento humano, isoladas ou combinadas: intelectual, acadêmica, liderança, psicomotora, artes e criatividade.

É correto o que se apresenta em

- (A) I e II, apenas.
- (B) II e III, apenas.
- (C) III, apenas.
- (D) I, II e III.



PREFEITURA MUNICIPAL DE ALFENAS/MG
PROCESSO SELETIVO SIMPLIFICADO - EDITAL 001/2023

NUTRICIONISTA

INSTRUÇÕES PARA A PROVA ESCRITA

- Este caderno é composto por **20 questões** de múltipla escolha, cada uma contendo apenas uma alternativa correta.
- Verifique se o caderno contém todas as folhas e se as imagens ou gráficos estão plenamente legíveis. Caso haja algum problema, comunique imediatamente ao fiscal da sala.
- Utilize apenas caneta esferográfica preta ou azul para preencher sua **FOLHA DE RESPOSTAS**.
- **NÃO HAVERÁ TROCA DE FOLHA DE RESPOSTAS**. Portanto, leia atentamente as instruções contidas nela e tenha muita atenção ao preencher as alternativas selecionadas.
- As alternativas com **rasura** ou **dupla marcação** na Folha de Respostas serão consideradas **INCORRETAS**.
- A prova terá duração de **4 (QUATRO) HORAS**, já contado o tempo para preenchimento da Folha de Respostas.
- O candidato somente poderá retirar-se depois de transcorrida **1 (UMA) HORA**, tempo mínimo de permanência na sala.
- Após o período de **1 (UMA) HORA**, o candidato, ao terminar a sua prova, poderá levar o caderno de questões.

A divulgação do gabarito será feita através do site <http://www.alfenas.mg.gov.br/>

LÍNGUA PORTUGUESA

Leia o texto abaixo para responder às questões de 1 a 5.

A Guerra da Paz

Ninguém no Brasil se pergunta por que é tão importante para nós vencer uma Copa do Mundo de Futebol. Há a manifestação de algum orgulho ou a necessidade de afirmação dos povos envolvidos nas atividades desportivas. A explicação mais próxima da verdade parece-me ser o desporto como representação simbólica dos impulsos guerreiros e agressivos, parte integrante do psiquismo humano.

Para sobreviver na selva do passado, fraco como é do ponto de vista físico e em comparação com outros animais, o homem precisou desenvolver incomensurável agressividade. Sem ela, teria sido incapaz de manter-se vivo por bilhões de anos. Agressividade e inteligência. Aos poucos, o ser humano veio burilando essa agressividade. Mesmo assim, a história humana registra violências espantosas, crimes, genocídios, guerras cruentas. E fora do plano guerreiro, o bicho homem sempre desenvolveu pesadas pelejas, no passado com as lanças sobre os cavalos como hoje com as luvas de boxe. Os mais sutis desenvolveram lutas de alta finura como o jiu-jítsu ou o judô ou a sutileza aliada à violência como nas lutas marciais. Ou o tênis.

Lutar é símbolo de guerrear. Por isso, atletas são tratados como heróis. Observar uma delegação desportiva é ver guerreiros. A própria gíria desportiva destaca esse caráter. Palavras como “a peleja”, “a pugna”, “a batalha”, “ponta-de-lança”, “deu uma bomba”, “acertou petardo”, “entrou rasgando”, entre tantas outras, decorrem da guerra. No momento de vestir a camisa de uma seleção, o atleta incorpora a alma do País e é considerado traidor o que o faz sem sangue ou sem garra (mais expressões agressivas).

Está, portanto, o desporto intimamente ligado às pulsões profundas de um povo: a qualidade de sua raça; o vigor de sua saúde; o sentido artístico ou prático com que o pratica; o valor intelectual de suas estratégias; suas virtudes físicas; tenacidade; energia moral, o brio demonstrado, todos (sic) são símbolos não muito claros – mas profundos – da necessidade de afirmação e de reconhecimento das virtudes de um povo.

Ser melhor, mais forte ou apto é eco do tempo em que tais qualidades eram essenciais para sobrevivência da espécie ou a conquista da fêmea procriadora. É algo arraigado no ser humano,

que, diferentemente dos animais, não os exerce em estado puro, mas encontrou formas projetivas de os representar.

Esta Copa demonstrou ser um dos mais altos rituais dessa paixão. É um símbolo de transformação da guerra feito arte, feito disputa regrada, feito valor de vida. O mundo se tornou, via televisão, uma grande Grécia antiga, cultuando no corpo jovem de seus atletas a sublimação de seus mais altos instintos guerreiros através da paz e da concórdia.

TÁVOLA, Artur da.

1. Das afirmações abaixo, assinale aquela que **não** contempla o sentido global do texto.
 - (A) As disputas futebolísticas se assemelham, tanto em sua linguagem quanto em suas práticas, a atos de guerra e violência.
 - (B) O futebol e outras práticas esportivas masculinas possuem a função de conquistar as mulheres a fim de procriação.
 - (C) Pelo fato da semelhança entre guerra e futebol, os jogadores são louvados como heróis e guerreiros de batalha.
 - (D) As práticas esportivas, pelo seu caráter violento e combativo, estariam ligadas às pulsões profundas dos homens e inerentes à espécie humana.

2. Leia a frase abaixo, retirada do texto:

No momento de vestir a camisa de uma seleção, o atleta incorpora a alma do País e é considerado traidor o que o faz sem sangue ou sem garra.

Desse trecho, é possível inferir que

- (A) o atleta deve trajar bem seu uniforme, já que representa seu país com suas cores e símbolos. Portanto, não cuidar bem dessa vestimenta é considerado um ato de traição.
- (B) “vestir a camisa” e “incorpora a alma do País” estão interligados metaforicamente a um ato de patriotismo ao jogar por sua seleção.
- (C) “é considerado traidor o que o faz sem sangue ou sem garra” significa que o jogador deve necessariamente e literalmente sangrar e se machucar em prol da seleção.
- (D) “é considerado traidor o que o faz sem sangue” obriga o jogador a vencer por sua seleção lesionando o time adversário, pois assim a vitória será conquistada.

3. Leia a frase abaixo, retirada do texto:

*Ser melhor, mais forte ou apto é eco do tempo em que **tais qualidades** eram essenciais para sobrevivência da espécie ou a conquista da fêmea procriadora.*

Do ponto de vista da coesão textual, o termo em destaque refere-se a

- (A) “Ser melhor, mais forte ou apto”.
- (B) “essenciais para sobrevivência”.
- (C) “eco do tempo”.
- (D) “conquista da fêmea procriadora”.

<p>4. Observe a frase abaixo, retirada do texto:</p> <p><i>Está, portanto, o desporto intimamente ligado às pulsões profundas de um povo: a qualidade de sua raça; o vigor de sua saúde.</i></p> <p>Das alternativas abaixo, assinale aquela que contém o sentido que mais se adequa ao termo em destaque, levando em conta o contexto em que está inserido.</p> <p>(A) Categorização que pretende classificar os seres humanos, pautando-se em caracteres físicos e hereditários.</p> <p>(B) Grupo de indivíduos cujos caracteres biológicos são constantes e passam de uma geração para outra: raça branca, raça negra etc.</p> <p>(C) Sucessão de ascendentes e descendentes de uma família, um povo; geração, descendência, linhagem.</p> <p>(D) Subdivisão de uma espécie: raças humanas.</p>	<p>8. A Lei nº 8.080/90 fixa que o atendimento e a internação domiciliares só poderão ser realizados por indicação médica,</p> <p>(A) independentemente de anuência do paciente ou de sua família.</p> <p>(B) e esta prevalecerá sobre a vontade do paciente.</p> <p>(C) com expressa concordância do paciente e de sua família.</p> <p>(D) dependendo da concordância do paciente, sem interferências de sua família.</p>
<p>5. Leia a frase abaixo, retirada do texto:</p> <p><i>Para sobreviver na selva do passado, fraco como é do ponto de vista físico e em comparação com outros animais, o homem precisou desenvolver incomensurável agressividade.</i></p> <p>De acordo com a significação da expressão em seu contexto, assinale a alternativa cuja palavra possua sentido semelhante ao da palavra em destaque acima.</p> <p>(A) Dimensível.</p> <p>(B) Proporcional.</p> <p>(C) Desmedido.</p> <p>(D) Insignificante.</p>	<p>9. A Lei nº 8.142/90 dispõe que os recursos do Fundo Nacional de Saúde (FNS) serão alocados como, exceto:</p> <p>(A) cobertura das ações e serviços de saúde a serem implementados pelos Municípios, Estados e Distrito Federal.</p> <p>(B) despesas de custeio e de capital do Ministério da Saúde, seus órgãos e entidades, da administração direta e indireta.</p> <p>(C) investimentos previstos no Plano Quinquenal do Ministério da Saúde.</p> <p>(D) investimentos previstos no Plano Plurianual, de iniciativa do Poder Executivo e aprovados pelo Poder Legislativo.</p>
<p style="text-align: center;">LEGISLAÇÃO</p> <p>6. De acordo com a Lei nº 8.080/90, compete à direção municipal do SUS, entre outras ações,</p> <p>(A) executar serviços de vigilância epidemiológica.</p> <p>(B) acompanhar, controlar e avaliar as redes hierarquizadas do Sistema Único de Saúde (SUS).</p> <p>(C) controlar e fiscalizar procedimentos, produtos e substâncias de interesse para a saúde.</p> <p>(D) definir e coordenar os sistemas de rede de laboratórios de saúde pública.</p>	<p>10. Com fundamento na Lei nº 8.142/90, as Conferências de Saúde e os Conselhos de Saúde terão sua organização e normas de funcionamento definidas em</p> <p>(A) portaria, aprovadas pelo respectivo conselho.</p> <p>(B) regimento próprio, aprovadas pelo respectivo conselho.</p> <p>(C) lei ordinária.</p> <p>(D) resolução.</p>
<p>7. A humanização do SUS é compreendida como</p> <p>I. mapeamento e interação com as demandas sociais, coletivas e subjetivas de saúde.</p> <p>II. compromisso com a qualificação da ambiência, melhorando as condições de trabalho e de atendimento.</p> <p>III. estabelecimento de vínculos solidários e de participação coletiva no processo de gestão.</p> <p>IV. redução do grau de corresponsabilidade na produção de saúde e de sujeitos.</p> <p>Está correto o contido em</p> <p>(A) I e II, apenas.</p> <p>(B) III e IV, apenas.</p> <p>(C) I, II e III, apenas.</p> <p>(D) I, II, III e IV.</p>	<p style="text-align: center;">CONHECIMENTOS ESPECÍFICOS</p> <p>11. No âmbito da microbiologia alimentar, a bactéria <i>Shigella</i> é encontrada em alimentos como:</p> <p>(A) frutas e vegetais frescos.</p> <p>(B) frutos do mar.</p> <p>(C) carne e aves.</p> <p>(D) alimentos enlatados.</p> <p>12. Assinale a alternativa que apresenta uma orientação nutricional correta para a criança aos nove meses de vida.</p> <p>(A) Orientar a introdução de água, que deve ocorrer apenas aos nove meses de vida da criança.</p> <p>(B) Orientar a redução de alimentos complementares nas refeições.</p> <p>(C) Orientar que, a partir do 10º mês de vida, a criança já pode receber a comida preparada para a família.</p> <p>(D) Estimular a prática do aleitamento materno até, no máximo, um ano de idade.</p> <p>13. No que concerne à interação entre antirretrovirais e alimentos, é correto afirmar que alimentos gordurosos diminuem a absorção de:</p> <p>(A) abacavir.</p> <p>(B) zidovudina.</p> <p>(C) nelfinavir.</p> <p>(D) efavirenz.</p>

14. O cuidado nutricional para pacientes com transtornos alimentares pode ter objetivos específicos, e um objetivo específico para pacientes com anorexia nervosa é:
- (A) ajudar o paciente a perceber os sinais de fome e saciedade.
 - (B) melhorar a estrutura, o consumo e as atitudes alimentares.
 - (C) normalizar as funções do trato gastrointestinal (esvaziamento gástrico lento, distensão gástrica, constipação).
 - (D) corrigir sequelas decorrentes da desnutrição e restabelecer um peso corporal saudável.
15. Assinale a alternativa que apresenta uma recomendação nutricional correta para dieta sobre litíase renal.
- (A) Redução do consumo de citrato por meio de sucos de laranja e limão.
 - (B) Consumo elevado de suplementos de vitamina C.
 - (C) Elevado consumo de potássio por meio de frutas, verduras e legumes.
 - (D) Ingestão de cálcio em, no máximo, 600 mg/dia.
16. Assinale a alternativa correta a respeito do Programa Nacional de Alimentação Escolar (PNAE).
- (A) O programa consiste no repasse suplementar de recursos financeiros municipais para o atendimento de estudantes matriculados na educação infantil da rede pública de ensino.
 - (B) Do total dos recursos financeiros repassados pelo Fundo Nacional de Desenvolvimento da Educação, no âmbito do PNAE, no mínimo 30% deverão ser utilizados na aquisição de gêneros alimentícios diretamente da agricultura familiar.
 - (C) O PNAE tem por objetivo principal contribuir para o conhecimento dos alunos da educação básica acerca da alimentação saudável e da importância dos alimentos para a saúde.
 - (D) Entre as principais exigências do PNAE está a designação de médico da família, que será responsável pela elaboração de cardápios que atendam às necessidades dos alunos, descartando a cultura alimentar da localidade.
17. O descongelamento deve ser conduzido de forma a evitar que as áreas superficiais dos alimentos se mantenham em condições favoráveis à multiplicação microbiana. Sendo assim, o descongelamento deve ser efetuado em condições de refrigeração à temperatura:
- (A) ambiente, de até 15°C.
 - (B) entre 5°C e 10°C.
 - (C) superior a 10°C.
 - (D) inferior a 5°C.
18. Na elaboração de cardápios para a alimentação escolar, recomenda-se aos estudantes com mais de 3 anos de idade:
- (A) no máximo, 7% da energia total proveniente de açúcar simples adicionado.
 - (B) no mínimo, 10% da energia total proveniente de açúcar simples adicionado.
 - (C) no mínimo, 15% da energia total proveniente de gordura saturada.
 - (D) no mínimo, 30% da energia total proveniente de gorduras totais.
19. Conforme o Código de Ética e Conduta do Nutricionista, nas condutas e práticas profissionais, é vedado ao nutricionista:
- (A) realizar suas atribuições profissionais sem interferências de pessoas não habilitadas para tais práticas.
 - (B) realizar, em consulta presencial, a avaliação e o diagnóstico nutricional de indivíduos sob sua responsabilidade profissional.
 - (C) atribuir a nutrientes, alimentos, produtos alimentícios, suplementos nutricionais e fitoterápicos propriedades ou benefícios à saúde que não possuam.
 - (D) encaminhar a outros profissionais habilitados os indivíduos ou coletividades sob sua responsabilidade profissional quando identificar que as atividades demandadas desviam-se de suas competências.
20. As fibras podem ser classificadas quanto à sua solubilidade, sendo correto afirmar que a fibra solúvel:
- (A) atua no metabolismo, aumentando a absorção de carboidratos e lipídios provenientes da dieta.
 - (B) é composta por substâncias pécicas, gomas, hemiceluloses e betaglicanas.
 - (C) acelera o tempo de trânsito intestinal, auxiliando na prevenção de doenças do trato gastrointestinal.
 - (D) apresenta celulose e lignina devido à maioria das hemiceluloses presentes em sua composição.



PREFEITURA MUNICIPAL DE ALFENAS/MG
PROCESSO SELETIVO SIMPLIFICADO - EDITAL 001/2023

OPERADOR DE MÁQUINAS PESADAS

INSTRUÇÕES PARA A PROVA ESCRITA

- Este caderno é composto por **15 questões** de múltipla escolha, cada uma contendo apenas uma alternativa correta.
- Verifique se o caderno contém todas as folhas e se as imagens ou gráficos estão plenamente legíveis. Caso haja algum problema, comunique imediatamente ao fiscal da sala.
- Utilize apenas caneta esferográfica preta ou azul para preencher sua **FOLHA DE RESPOSTAS**.
- **NÃO HAVERÁ TROCA DE FOLHA DE RESPOSTAS**. Portanto, leia atentamente as instruções contidas nela e tenha muita atenção ao preencher as alternativas selecionadas.
- As alternativas com **rasura** ou **dupla marcação** na Folha de Respostas serão consideradas **INCORRETAS**.
- A prova terá duração de **4 (QUATRO) HORAS**, já contado o tempo para preenchimento da Folha de Respostas.
- O candidato somente poderá retirar-se depois de transcorrida **1 (UMA) HORA**, tempo mínimo de permanência na sala.
- Após o período de **1 (UMA) HORA**, o candidato, ao terminar a sua prova, poderá levar o caderno de questões.

A divulgação do gabarito será feita através do site <http://www.alfenas.mg.gov.br/>

LÍNGUA PORTUGUESA

1. Leia a tirinha abaixo, de Calvin e Haroldo.



De acordo com a tirinha,

- (A) Calvin deu uma desculpa esfarrapada pelo fato de estar dormindo.
- (B) Calvin estava muito concentrado no livro.
- (C) a professora deu-lhe uma bronca por estar usando celular durante a aula.
- (D) apesar da professora ter chamado sua atenção, Calvin estava atento e por isso não se assustou com ela.

Leia o texto abaixo para responder à questão 2.

O Relógio

O relógio de Nasrudin vivia marcando a hora errada.

— Mas será que não dá pra fazer alguma coisa? - alguém comentou.

— Fazer o que? - falou outra pessoa

— Bem, o relógio nunca marca a hora certa. Qualquer coisa que se faça já será uma melhora.

Narsudin deu um jeito de quebrar o relógio e ele parou.

— Você tem toda razão - disse ele. - Agora já dá para sentir uma melhora.

— Eu não quis dizer “qualquer coisa”, assim literalmente.

Como é que agora o relógio pode estar melhor do que antes?

— Bem, antes ele nunca marcava a hora certa. Agora, pelo menos, duas vezes por dia ele vai estar certo.

Fonte: *Os Grandes Contos Populares do Mundo*, editora Ediouro.

2. De acordo com o texto, é correto afirmar que

- (A) todos ficaram satisfeitos com a solução de Narsudin.
- (B) o relógio não funciona mais, porém Narsudin encara como um problema resolvido.
- (C) Narsudin tentou consertar o relógio, mas não conseguiu, o que o deixou insatisfeito.
- (D) Narsudin conseguiu consertar o relógio e ele voltou a marcar a hora certa.

3. Na frase “Aconteceu um **infortúnio** na minha vida”, a palavra destacada significa

- (A) uma surpresa agradável.
- (B) um evento infeliz.
- (C) uma situação corriqueira.
- (D) um caso esperado e alegre.

4. Assinale a alternativa cuja pontuação está correta.

- (A) A tristeza, é um sentimento, persistente.
- (B) Marcos você, viu a Alessandra?
- (C) Renato trouxe maçã, uva, abacaxi e banana.
- (D) O que você está fazendo. — perguntou minha mãe.

5. Assinale a alternativa em que a conjugação verbal está correta.

- (A) Eu iria para sua casa se lá você estivesse.
- (B) A gente fomos para a festa ontem.
- (C) É melhor que eu estudes para a prova.
- (D) Nós souberam do ocorrido com sua família.

CONHECIMENTOS ESPECÍFICOS

6. Sobre os procedimentos de segurança com a pá carregadeira, assinale a alternativa correta.

- (A) Manter a pá carregada e suspensa quando o equipamento estiver parado.
- (B) Aos abastecer o equipamento, durante o trabalho, mantenha-o ligado e preferencialmente aproximar-se do equipamento.
- (C) Pedir para que motorista do caminhão a ser carregado fique próximo da cabine para controle.
- (D) Ao parar o equipamento, certificar-se que o freio está acionado e o equipamento está em local plano com a pá abaixada.

7. Conhecida(o) também como niveladora de estrada ou autopatrol, é indicada para preparação e nivelamento de solo (terraplanagem), criando assim superfícies planas. A sua principal função é preparar a superfície, em alguns casos ela pode inclusive criar superfícies inclinadas ou transversais. O trecho refere-se

- (A) à motoniveladora.
- (B) à retroscavadeira.
- (C) ao trator de esteira.
- (D) ao rolo compactador.

8. Os componentes radiador, tanque de expansão, mangueiras condutoras, bomba d'água, ventilador e correia, galerias internas do motor, válvula termostática e termômetro pertencem ao sistema de

- (A) alimentação.
- (B) arrefecimento.
- (C) lubrificação.
- (D) hidráulica.

9. O trator de roda, o trator de esteira, o trator misto ou o equipamento automotor destinado à movimentação de cargas ou execução de trabalho agrícola, de terraplenagem, de construção ou de pavimentação só podem ser conduzidos na via pública por condutor habilitado

- I. na categoria B.
- II. na categoria C.
- III. na categoria D.
- IV. na categoria E.

Está correto o contido em

- (A) I e III, apenas.
- (B) II e IV, apenas.
- (C) II, III e IV, apenas.
- (D) I, II, III e IV.

10. Sobre a manutenção preventiva, analise as proposições abaixo, julgando V para verdadeiro ou F para falso e, em seguida, assinale a alternativa que apresenta a sequência correta.

- () Inclui ações como inspeções regulares, troca de óleo e filtro, limpeza, lubrificação, ajustes, substituição de peças desgastadas e calibração.
- () Este tipo de manutenção é realizada em resposta a uma falha ou mau funcionamento da máquina.
- () É realizada com base em um cronograma de manutenção predeterminado, com o objetivo de prevenir falhas e minimizar o tempo de inatividade.

- (A) V / F / V
- (B) F / V / F
- (C) F / V / F
- (D) V / F / F

11. Acerca dos EPI necessários para o operador de máquinas pesadas, assinale a alternativa **incorreta**.

- (A) Capacete para proteção contra impactos de objetos.
- (B) Óculos de proteção contra impactos de partículas.
- (C) Protetor auditivo circum-auricular ou de inserção;
- (D) Avental de PVC contra substâncias químicas e até mesmo contaminantes biológicos.

12. Sobre os primeiros socorros em caso de desmaio, assinale a alternativa correta.

- (A) Se a pessoa apenas começou a desfalecer, curvá-la para trás.
- (B) Se a pessoa apenas começou a desfalecer, baixar a cabeça do acidentado, colocando-a entre as pernas e pressionar a cabeça para baixo.
- (C) Havendo o desmaio, manter o acidentado deitado, colocando sua cabeça e ombros em posição mais alta em relação ao resto do corpo.
- (D) Havendo o desmaio, aperte a roupa do acidentado.

13. Acerca do turbocompressor do trator, analise a imagem abaixo.

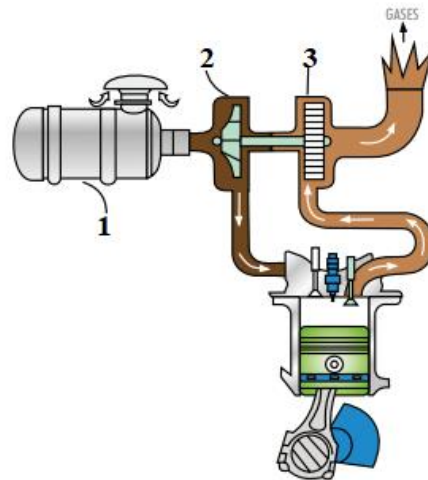

Assinale a alternativa que apresenta a correta correspondência entre os números e os nomes dos componentes.

- (A) 1. Compressor / 2. Filtro de ar / 3. Turbina.
- (B) 1. Turbina / 2. Compressor / 3. Filtro de ar.
- (C) 1. Filtro de ar / 2. Compressor / 3. Turbina.
- (D) 1. Filtro de ar / 2. Turbina / 3. Compressor.

14. Acerca do eixo dianteiro do trator, analise as proposições abaixo.

- I. Tem a função de sustentação do corpo do trator e de suportar o sistema de direção.
- II. Permitir, pela sua oscilação (balança), a permanência dos quatro pontos de apoio do trator no solo.
- III. De acordo com o modelo do trator, o eixo dianteiro pode ser simples ou com tração

Está correto o contido em

- (A) I, apenas.
- (B) I e II, apenas.
- (C) II e III, apenas.
- (D) I, II e III.

15. Sobre a partida do motor da retroescavadeira, assinale a alternativa **incorreta**.

- (A) Acelere ao dar partida no motor quando estiver frio.
- (B) Certifique-se que os freios de serviço estejam acionados.
- (C) Dê partida no motor com a chave do painel de controle.
- (D) Somente dê partida no motor em área bem ventilada.



PREFEITURA MUNICIPAL DE ALFENAS/MG
PROCESSO SELETIVO SIMPLIFICADO - EDITAL 001/2023

ORIENTADOR SOCIAL

INSTRUÇÕES PARA A PROVA ESCRITA

- Este caderno é composto por **20 questões** de múltipla escolha, cada uma contendo apenas uma alternativa correta.
- Verifique se o caderno contém todas as folhas e se as imagens ou gráficos estão plenamente legíveis. Caso haja algum problema, comunique imediatamente ao fiscal da sala.
- Utilize apenas caneta esferográfica preta ou azul para preencher sua **FOLHA DE RESPOSTAS**.
- **NÃO HAVERÁ TROCA DE FOLHA DE RESPOSTAS**. Portanto, leia atentamente as instruções contidas nela e tenha muita atenção ao preencher as alternativas selecionadas.
- As alternativas com **rasura** ou **dupla marcação** na Folha de Respostas serão consideradas **INCORRETAS**.
- A prova terá duração de **4 (QUATRO) HORAS**, já contado o tempo para preenchimento da Folha de Respostas.
- O candidato somente poderá retirar-se depois de transcorrida **1 (UMA) HORA**, tempo mínimo de permanência na sala.
- Após o período de **1 (UMA) HORA**, o candidato, ao terminar a sua prova, poderá levar o caderno de questões.

A divulgação do gabarito será feita através do site <http://www.alfenas.mg.gov.br/>

LÍNGUA PORTUGUESA

Leia o texto abaixo para responder à questão 1.

A Cláusula do Elevador

Porque eram precavidos, porque queriam que sua união desse certo, e principalmente porque eram advogados, decidiram fazer um contrato nupcial. Um instrumento particular, só entre os dois, separado das formalidades usuais de um casamento civil. Nele estariam explicitados os deveres e os compromissos de cada um até que a morte — ou o descumprimento de qualquer uma das cláusulas — os separasse.

Quando chegaram à parte do contrato que trataria da fidelidade, ele ponderou que a cláusula deveria ter uma certa flexibilidade. Deveria prever circunstâncias aleatórias, heterodoxas e atenuantes. Em outras palavras, oportunidades imperdíveis. E exemplificou.

– Digamos que eu fique preso num elevador com a Luana Piovani. Depois de dez, quinze minutos, ela diz “Calor, né?”, e desabota a blusa. Mais dez minutos e ela tira toda a roupa. Mais cinco minutos e ela diz “Não adiantou”, e começa a desabotar a minha blusa... O contrato deveria prever que, em casos assim, eu estaria automaticamente liberado dos seus termos restritivos.

Ela concordou, em tese, mas argumentou que a licença pleiteada deveria ser específica, rechaçando a sugestão dele de que se referisse genericamente a “Luana Piovani ou similar”. Ficou decidido que ele estaria automaticamente liberado da obrigação contratual de ser fiel a ela no caso de ficar preso num elevador com a Patrícia Pilar, a Luma de Oliveira ou uma das duas (ou as duas) moças do “Tchan”, além da Luana Piovani, se o socorro demorasse mais de vinte minutos. Isto estabelecido, ela disse:

– No meu caso...

– Como, no seu caso?

– No caso de eu ficar presa num elevador com alguém.

– Quem, por exemplo?

– Sei lá. O Maurício Mattar. O Antônio Fagundes. O

Odvan...

– O Odvan não!

Foi uma negociação longa e difícil, durante a qual ele vetou vários nomes, até ser obrigado a concordar com um, por absoluta falta de argumentos. Ela estaria liberada de ser fiel a ele se um dia ficasse presa num elevador com o Chico Buarque. Mas só

com o Chico Buarque. E só se o socorro demorasse mais de uma hora!

VERÍSSIMO, Luís Fernando.

- De acordo com o texto, é correto afirmar que
 - Chico Buarque foi uma opção irrecusável para se incluir no contrato.
 - a negociação foi feita de maneira pacífica entre os dois.
 - a mulher foi veementemente contrária à proposta de “oportunidades imperdíveis” feita pelo homem.
 - o homem, pensando em seu benefício próprio, aceitou de pronto as opções que a mulher escolheu.

- Assinale a alternativa em que a concordância verbal está correta.
 - Na festa, houveram muitas brigas.
 - Água é boa para os rins.
 - Fui eu quem fiz esse quadro.
 - A maioria optou pelo segundo candidato.

- Observe a frase abaixo:

Não me peça para fazer uma injustiça como essa!

Assinale a alternativa em que o termo destacado possua a mesma classe gramatical da palavra em destaque acima.
 - Teremos que o sacrificar, **infelizmente**.
 - A escola **onde** me formei ainda está em pé.
 - Veja **se** não vai atrasar.
 - Fui à festa, **mas** não te encontrei lá.

- Assinale a alternativa em que todas as palavras estão escritas corretamente.
 - Tenha consciência de seus atos.
 - Devemos reivindicar melhores salários.
 - Não faça julgamentos baseado em esteriótipos.
 - Participei ontem de um bazar beneficente.

- Assinale a alternativa em que a acentuação na palavra destacada está **incorreta**.
 - Encontrei uma **jibóia** na estrada do sítio.
 - Consultei um **farmacêutico** sobre essa dor.
 - Ninguém** deveria te tratar assim.
 - Eu prefiro escolher a pessoa por seu **caráter**.

LEGISLAÇÃO

- A gestão das ações na área de assistência social fica organizada sob a forma de sistema _____, denominado Sistema Único de Assistência Social (SUAS). (Art. 6º, Lei 8.742/93)

Assinale a alternativa que preenche corretamente a lacuna.

- centralizado e participativo
- descentralizado e participativo
- hierarquizado e compartilhado
- centralizado e integrativo

<p>7. O artigo 4º da Lei nº 8.742/93 apresenta os princípios que regem a assistência social. Trata-se de um princípio elencado no referido artigo:</p> <p>(A) descentralização político-administrativa para os Estados, o Distrito Federal e os Municípios, e comando único das ações em cada esfera de governo.</p> <p>(B) participação da população, por meio de organizações representativas, na formulação das políticas e no controle das ações em todos os níveis.</p> <p>(C) primazia da responsabilidade do Estado na condução da política de assistência social em cada esfera de governo.</p> <p>(D) divulgação ampla dos benefícios, serviços, programas e projetos assistenciais, bem como dos recursos oferecidos pelo Poder Público e dos critérios para sua concessão.</p>	<p>10. Acerca do Pacto de Aprimoramento do SUAS, é correto afirmar que a pactuação das prioridades e metas nacionais no âmbito do SUAS se dará no</p> <p>(A) último ano de vigência do Plano Plurianual (PPA) de cada ente federativo.</p> <p>(B) primeiro ano de vigência do Plano Plurianual (PPA) de cada ente federativo.</p> <p>(C) último ano de vigência da Lei de Diretrizes Orçamentárias (LDO).</p> <p>(D) primeiro ano de vigência da Lei de Diretrizes Orçamentárias (LDO).</p>
<p>8. A intersetorialidade, princípio organizativo do SUAS, prevista na Norma Operacional Básica (NOB), consiste:</p> <p>(A) na oferta das provisões em sua completude, por meio de conjunto articulado de serviços, programas, projetos e benefícios socioassistenciais.</p> <p>(B) no respeito às diversidades regionais, culturais, socioeconômicas, políticas e territoriais, priorizando aqueles que estiverem em situação de vulnerabilidade e risco pessoal e social.</p> <p>(C) na integração e articulação da rede socioassistencial com as demais políticas e órgãos setoriais.</p> <p>(D) no direito de todos à proteção socioassistencial, prestada a quem dela necessitar, com respeito à dignidade e à autonomia do cidadão, sem discriminação de qualquer espécie ou comprovação vexatória da sua condição.</p>	<p style="text-align: center;">CONHECIMENTOS ESPECÍFICOS</p> <p>11. A opção que se construiu para exame da política de assistência social na realidade brasileira parte então da defesa de um certo modo de olhar e quantificar a realidade, a partir de:</p> <p>I. Uma visão social inovadora, dando continuidade ao inaugurado pela Constituição Federal de 1988 e pela Lei Orgânica da Assistência Social de 1993, pautada na dimensão ética de incluir “os invisíveis”, os transformados em casos individuais, enquanto de fato são parte de uma situação social coletiva; as diferenças e os diferentes, as disparidades e as desigualdades.</p> <p>II. Uma visão social de proteção, o que supõe conhecer os riscos, as vulnerabilidades sociais a que estão sujeitos, bem como os recursos com que conta para enfrentar tais situações com menor dano pessoal e social possível. Isto supõe conhecer os riscos e as possibilidades de enfrentá-los.</p> <p>III. Uma visão social capaz de entender que a população tem necessidades, mas não tem possibilidades ou capacidades de ser desenvolvidas. Assim, uma análise de situação deve ser só das ausências.</p> <p>Está correto o que se afirma em</p> <p>(A) I, apenas.</p> <p>(B) I e II, apenas.</p> <p>(C) II e III, apenas.</p> <p>(D) I, II e III.</p>
<p>9. Nos termos do artigo 7º, da NOB-SUAS, a garantia de proteção socioassistencial compreende, dentre outros aspectos:</p> <p>I. não submissão do usuário a situações de subalternização.</p> <p>II. precedência da proteção social básica, com o objetivo de prevenir situações de risco social e pessoal.</p> <p>III. desenvolvimento de ofertas de serviços e benefícios que favoreçam aos usuários do SUAS a autonomia, resiliência, sustentabilidade, protagonismo, acesso a oportunidades, condições de convívio e socialização, de acordo com sua capacidade, dignidade e projeto pessoal e social.</p> <p>Está correto o que se apresenta em</p> <p>(A) I, II e III.</p> <p>(B) I e II, apenas.</p> <p>(C) II e III, apenas.</p> <p>(D) I e III, apenas.</p>	<p>12. Acerca da política pública de Assistência Social, assinale a alternativa correta.</p> <p>(A) A assistência social, direito do cidadão e dever do Estado, é Política de Seguridade Social contributiva, que prevê os mínimos sociais, realizada através de um conjunto integrado de iniciativa pública e da sociedade, para garantir o atendimento às necessidades básicas.</p> <p>(B) A segurança de rendimentos é uma compensação do valor do salário-mínimo inadequado.</p> <p>(C) A segurança da vivência familiar ou a segurança do convívio é uma das necessidades a ser preenchida pela política de assistência social. Isto supõe a aceitação de situações de reclusão, de situações de perda das relações.</p> <p>(D) Por segurança da acolhida, entende-se como uma das seguranças primordiais da política de assistência social. Ela opera com a provisão de necessidades humanas que começa com os direitos à alimentação, ao vestuário e ao abrigo, próprios à vida humana em sociedade.</p>

13. Acerca da proteção social especial de média complexidade, assinale a alternativa correta.

- (A) Atendimento Integral Institucional.
- (B) Família Substituta.
- (C) Serviço de orientação e apoio sociofamiliar.
- (D) Trabalho protegido.

14. Sobre os projetos sociais, analise as proposições abaixo.

- I. São ações estruturadas e intencionais, de um grupo ou organização social, que partem da reflexão e do diagnóstico sobre uma determinada problemática e buscam contribuir, em alguma medida, para “um outro mundo possível”.
- II. Podem ser realizações isoladas, já que é possível mudar o mundo sozinho.
- III. Tornam-se, assim, espaços permanentes de negociação entre nossas utopias pessoais e coletivas – o desejo de mudar as coisas –, e as possibilidades concretas que temos para realizar estas mudanças – a realidade.

Está correto o que se afirma em

- (A) I, apenas.
- (B) I e III, apenas.
- (C) II e III, apenas.
- (D) I, II e III.

15. Acerca dos níveis de articulação dos projetos sociais, analise a imagem abaixo.



Assinale a alternativa que apresenta a correlação correta entre os números e os níveis de articulação.

- (A) 1. Apoio e fomento / 2. Gestão local / 3. Mediação e articulação.
- (B) 1. Apoio e fomento / 2. Mediação e articulação / 3. Gestão local.
- (C) 1. Gestão local / 2. Apoio e fomento / 3. Mediação e articulação.
- (D) 1. Mediação e articulação / 2. Gestão local / 3. Apoio e fomento.

16. Os direitos humanos são _____. Sejam de natureza civil, política, econômica, social ou cultural, eles são todos inerentes à dignidade de toda pessoa humana. Consequentemente, todos eles têm o mesmo valor como direitos. Não existe um direito “menor”. Não há hierarquia de direitos humanos.

Sobre os principais fatores dos direitos humanos, assinale a alternativa que preenche corretamente a lacuna do trecho acima.

- (A) reversíveis
- (B) universais
- (C) indivisíveis
- (D) inalienáveis

17. Acerca do Projovem Adolescente, assinale a alternativa **incorreta**.

- (A) Seu foco é complementar a proteção social básica à família, criando mecanismos para garantir a convivência familiar e comunitária e dar oportunidades para a inserção, reinserção e permanência do jovem no sistema educacional.
- (B) O perfil do público-alvo do Projovem Adolescente, cuja faixa etária varia entre 14 e 21 anos, constitui-se em um segmento híbrido, mesclado na fronteira entre a adolescência e a vida adulta.
- (C) Dois terços das vagas do Projovem são destinados aos beneficiários do Programa Bolsa Família.
- (D) Integração de ações, pois o serviço só pode ser prestado em territórios onde existam CRAS, e são acompanhados por essa unidade.

18. Trata-se de um direito constitucional de idosos e pessoas com deficiência no Brasil. Promove autonomia, inclusão e participação efetiva dos idosos e das pessoas com deficiência na sociedade. O trecho refere-se

- (A) ao salário social.
- (B) à aposentadoria compulsória.
- (C) ao Bolsa-família.
- (D) ao Benefício de Prestação Continuada.

19. Sobre o acompanhamento dos indivíduos ou família, analise as proposições abaixo.

- I. O processo de acompanhamento, continuado e planejado, tem prazo indeterminado e objetivos gerais para atender as vulnerabilidades, demandas e potencialidades da família.
- II. O acompanhamento no âmbito do SUAS é destinado a indivíduos e famílias que apresentam situações de vulnerabilidade, risco social ou de violência ou violação de direitos.
- III. A oferta do acompanhamento é um direito dos indivíduos e famílias e deve ser ofertado como tal.

Está correto o que se afirma em

- (A) II, apenas.
- (B) II e III, apenas.
- (C) I e III, apenas.
- (D) I, II e III.

20. O reconhecimento da presença de múltiplos fatores sociais e econômicos que levam o indivíduo e a família a uma situação de vulnerabilidade ou risco social é por meio da

- (A) territorialização.
- (B) historicidade.
- (C) geolocalização.
- (D) sazonalidade.



PREFEITURA MUNICIPAL DE ALFENAS/MG
PROCESSO SELETIVO SIMPLIFICADO - EDITAL 001/2023

PEDREIRO

INSTRUÇÕES PARA A PROVA ESCRITA

- Este caderno é composto por **15 questões** de múltipla escolha, cada uma contendo apenas uma alternativa correta.
- Verifique se o caderno contém todas as folhas e se as imagens ou gráficos estão plenamente legíveis. Caso haja algum problema, comunique imediatamente ao fiscal da sala.
- Utilize apenas caneta esferográfica preta ou azul para preencher sua **FOLHA DE RESPOSTAS**.
- **NÃO HAVERÁ TROCA DE FOLHA DE RESPOSTAS**. Portanto, leia atentamente as instruções contidas nela e tenha muita atenção ao preencher as alternativas selecionadas.
- As alternativas com **rasura** ou **dupla marcação** na Folha de Respostas serão consideradas **INCORRETAS**.
- A prova terá duração de **4 (QUATRO) HORAS**, já contado o tempo para preenchimento da Folha de Respostas.
- O candidato somente poderá retirar-se depois de transcorrida **1 (UMA) HORA**, tempo mínimo de permanência na sala.
- Após o período de **1 (UMA) HORA**, o candidato, ao terminar a sua prova, poderá levar o caderno de questões.

A divulgação do gabarito será feita através do site <http://www.alfenas.mg.gov.br/>

LÍNGUA PORTUGUESA

1. Leia a tirinha abaixo, de Calvin e Haroldo.



De acordo com a tirinha,

- (A) Calvin deu uma desculpa esfarrapada pelo fato de estar dormindo.
- (B) Calvin estava muito concentrado no livro.
- (C) a professora deu-lhe uma bronca por estar usando celular durante a aula.
- (D) apesar da professora ter chamado sua atenção, Calvin estava atento e por isso não se assustou com ela.

Leia o texto abaixo para responder à questão 2.

O Relógio

O relógio de Nasrudin vivia marcando a hora errada.

— Mas será que não dá pra fazer alguma coisa? - alguém comentou.

— Fazer o que? - falou outra pessoa

— Bem, o relógio nunca marca a hora certa. Qualquer coisa que se faça já será uma melhora.

Narsudin deu um jeito de quebrar o relógio e ele parou.

— Você tem toda razão - disse ele. - Agora já dá para sentir uma melhora.

— Eu não quis dizer “qualquer coisa”, assim literalmente.

Como é que agora o relógio pode estar melhor do que antes?

— Bem, antes ele nunca marcava a hora certa. Agora, pelo menos, duas vezes por dia ele vai estar certo.

Fonte: *Os Grandes Contos Populares do Mundo*, editora Ediouro.

2. De acordo com o texto, é correto afirmar que

- (A) todos ficaram satisfeitos com a solução de Narsudin.
- (B) o relógio não funciona mais, porém Narsudin encara como um problema resolvido.
- (C) Narsudin tentou consertar o relógio, mas não conseguiu, o que o deixou insatisfeito.
- (D) Narsudin conseguiu consertar o relógio e ele voltou a marcar a hora certa.

3. Na frase “Aconteceu um **infortúnio** na minha vida”, a palavra destacada significa

- (A) uma surpresa agradável.
- (B) um evento infeliz.
- (C) uma situação corriqueira.
- (D) um caso esperado e alegre.

4. Assinale a alternativa cuja pontuação está correta.

- (A) A tristeza, é um sentimento, persistente.
- (B) Marcos você, viu a Alessandra?
- (C) Renato trouxe maçã, uva, abacaxi e banana.
- (D) O que você está fazendo. — perguntou minha mãe.

5. Assinale a alternativa em que a conjugação verbal está correta.

- (A) Eu iria para sua casa se lá você estivesse.
- (B) A gente fomos para a festa ontem.
- (C) É melhor que eu estudes para a prova.
- (D) Nós souberam do ocorrido com sua família.

CONHECIMENTOS ESPECÍFICOS

6. Sobre a limpeza concorrente, assinale a alternativa correta.

- (A) É a higienização completa das áreas do estabelecimento e quando necessário, a desinfecção para diminuição da sujidade e redução da população microbiana.
- (B) É realizada de acordo com a rotina pré-estabelecida - uma vez por semana.
- (C) Esta limpeza envolve pisos, paredes, tetos, janelas, sanitários, mobiliários, maçanetas e portas.
- (D) É a higienização diária de todas as áreas do estabelecimento, com o objetivo da manutenção do asseio, reposição de materiais como: sabonete líquido, papel toalha, papel higiênico, saco para lixo etc.

7. Acerca da tinta a óleo, assinale a alternativa **incorreta**.

- (A) Formulação à base de óleos secativos ou semisecativos, pigmentos orgânicos e inorgânicos ativos, cargas minerais inertes, secantes organometálicos, aditivos e solventes hidrocarbonetos alifáticos.
- (B) O acabamento pode ser semibrilho (externo) ou fosco aveludado (interno).
- (C) Libera alto teor de produtos orgânicos voláteis (alta toxicidade).
- (D) Secagem lenta não permitindo a aplicação da segunda demão no mesmo dia, intervalo entre demãos de 10 horas, aproximadamente.

Analisar a imagem abaixo para responder à questão 8.

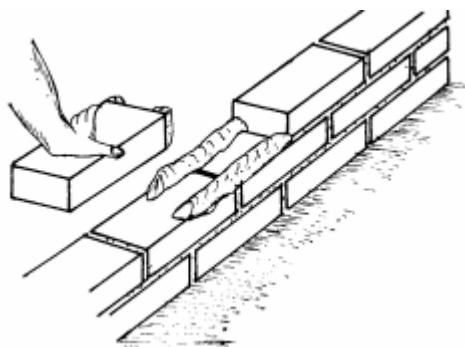

8. Assinale a alternativa que apresenta o tipo de assentamento.

- (A) Assentamento em cordão.
- (B) Assentamento tradicional.
- (C) Assentamento de desvio.
- (D) Assentamento básico.

9. Assinale a alternativa que apresenta a qual princípio está relacionado ao agir da melhor maneira esperada em sua profissão e fora dela, com técnica, justiça e discrição.

- (A) Princípio da dignidade e do decoro profissional.
- (B) Princípio da incompatibilidade.
- (C) Princípio do coleguismo.
- (D) Princípio da reserva.

10. Sobre os andaimes, analise as proposições abaixo.

- I. Toda a sobra de material deve ser retirada, acondicionada adequadamente ou através da utilização de dutos de descarga.
- II. Os andaimes devem ser dimensionados e construídos de modo a suportar, com segurança, as cargas de trabalho a que estarão sujeitos.
- III. Antes de montar um Andaime considere os riscos de fontes elétricas, mecânicas, pneumáticas, térmicas e químicas, em áreas próximas, aéreas ou não. Considere ainda interferências com outros trabalhos.

Está correto o que se afirma em

- (A) II, apenas.
- (B) I e III, apenas.
- (C) II e III, apenas.
- (D) I, II e III.

11. Acerca dos cuidados durante a operação do trator, analise as proposições abaixo.

- I. Fique com o pé sobre o pedal de embreagem quando estiver operando normalmente.
- II. Em tratores que possuem transmissão do tipo não sincronizada, nunca faça troca de marchas com o trator em movimento sob pena de danificar a transmissão.
- III. Mantenha os pedais de freio sempre unidos pela trava de união quando estiver se deslocando em estradas.

Está correto o que se afirma em

- (A) II, apenas.
- (B) I e III, apenas.
- (C) II e III, apenas.
- (D) I, II e III.

12. Uma argamassa **não** é considerada trabalhável quando

- (A) deixa penetrar facilmente a colher de pedreiro, sem ser fluida.
- (B) mantem-se coesa ao ser transportada e adere à colher ao ser lançada.
- (C) se distribui facilmente e preenche todas as reentrâncias da base.
- (D) não endurece rapidamente quando aplicada.

13. Acerca das ações de segurança patrimonial, assinale a alternativa correta.

- (A) Controle do acesso de materiais.
- (B) Proteção de entradas não permitidas e permitidas;
- (C) Controle do acesso de materiais;
- (D) Prevenção de furtos.

14. O sistema de incineração de lixo é mais usado nos casos de _____. É realizado em incineradores apropriados, mantendo toda segurança possível. A fumaça gerada deve passar por um sistema de filtragem para diminuir ao máximo a poluição do ar.

Assinale a alternativa que preenche corretamente a lacuna do trecho acima.

- (A) lixo orgânico
- (B) lixo hospitalar
- (C) pilhas, baterias e lâmpadas
- (D) materiais recicláveis

15. Sobre o comportamento ético, assinale a alternativa **incorreta**.

- (A) Reprima o bom trabalho de terceiros.
- (B) Aja com respeito.
- (C) Respeite a hierarquia da instituição.
- (D) Faça autocríticas.



PREFEITURA MUNICIPAL DE ALFENAS/MG
PROCESSO SELETIVO SIMPLIFICADO - EDITAL 001/2023

PINTOR

INSTRUÇÕES PARA A PROVA ESCRITA

- Este caderno é composto por **15 questões** de múltipla escolha, cada uma contendo apenas uma alternativa correta.
- Verifique se o caderno contém todas as folhas e se as imagens ou gráficos estão plenamente legíveis. Caso haja algum problema, comunique imediatamente ao fiscal da sala.
- Utilize apenas caneta esferográfica preta ou azul para preencher sua **FOLHA DE RESPOSTAS**.
- **NÃO HAVERÁ TROCA DE FOLHA DE RESPOSTAS**. Portanto, leia atentamente as instruções contidas nela e tenha muita atenção ao preencher as alternativas selecionadas.
- As alternativas com **rasura** ou **dupla marcação** na Folha de Respostas serão consideradas **INCORRETAS**.
- A prova terá duração de **4 (QUATRO) HORAS**, já contado o tempo para preenchimento da Folha de Respostas.
- O candidato somente poderá retirar-se depois de transcorrida **1 (UMA) HORA**, tempo mínimo de permanência na sala.
- Após o período de **1 (UMA) HORA**, o candidato, ao terminar a sua prova, poderá levar o caderno de questões.

A divulgação do gabarito será feita através do site <http://www.alfenas.mg.gov.br/>

LÍNGUA PORTUGUESA

1. Leia a tirinha abaixo, de Calvin e Haroldo.



De acordo com a tirinha,

- (A) Calvin deu uma desculpa esfarrapada pelo fato de estar dormindo.
- (B) Calvin estava muito concentrado no livro.
- (C) a professora deu-lhe uma bronca por estar usando celular durante a aula.
- (D) apesar da professora ter chamado sua atenção, Calvin estava atento e por isso não se assustou com ela.

Leia o texto abaixo para responder à questão 2.

O Relógio

O relógio de Nasrudin vivia marcando a hora errada.

— Mas será que não dá pra fazer alguma coisa? - alguém comentou.

— Fazer o que? - falou outra pessoa

— Bem, o relógio nunca marca a hora certa. Qualquer coisa que se faça já será uma melhora.

Narsudin deu um jeito de quebrar o relógio e ele parou.

— Você tem toda razão - disse ele. - Agora já dá para sentir uma melhora.

— Eu não quis dizer “qualquer coisa”, assim literalmente.

Como é que agora o relógio pode estar melhor do que antes?

— Bem, antes ele nunca marcava a hora certa. Agora, pelo menos, duas vezes por dia ele vai estar certo.

Fonte: *Os Grandes Contos Populares do Mundo*, editora Ediouro.

2. De acordo com o texto, é correto afirmar que

- (A) todos ficaram satisfeitos com a solução de Narsudin.
- (B) o relógio não funciona mais, porém Narsudin encara como um problema resolvido.
- (C) Narsudin tentou consertar o relógio, mas não conseguiu, o que o deixou insatisfeito.
- (D) Narsudin conseguiu consertar o relógio e ele voltou a marcar a hora certa.

3. Na frase “Aconteceu um **infortúnio** na minha vida”, a palavra destacada significa

- (A) uma surpresa agradável.
- (B) um evento infeliz.
- (C) uma situação corriqueira.
- (D) um caso esperado e alegre.

4. Assinale a alternativa cuja pontuação está correta.

- (A) A tristeza, é um sentimento, persistente.
- (B) Marcos você, viu a Alessandra?
- (C) Renato trouxe maçã, uva, abacaxi e banana.
- (D) O que você está fazendo. — perguntou minha mãe.

5. Assinale a alternativa em que a conjugação verbal está correta.

- (A) Eu iria para sua casa se lá você estivesse.
- (B) A gente fomos para a festa ontem.
- (C) É melhor que eu estudes para a prova.
- (D) Nós souberam do ocorrido com sua família.

CONHECIMENTOS ESPECÍFICOS

6. Sobre a limpeza concorrente, assinale a alternativa correta.

- (A) É a higienização completa das áreas do estabelecimento e quando necessário, a desinfecção para diminuição da sujidade e redução da população microbiana.
- (B) É realizada de acordo com a rotina pré-estabelecida - uma vez por semana.
- (C) Esta limpeza envolve pisos, paredes, tetos, janelas, sanitários, mobiliários, maçanetas e portas.
- (D) É a higienização diária de todas as áreas do estabelecimento, com o objetivo da manutenção do asseio, reposição de materiais como: sabonete líquido, papel toalha, papel higiênico, saco para lixo etc.

7. Acerca da tinta a óleo, assinale a alternativa **incorreta**.

- (A) Formulação à base de óleos secativos ou semisecativos, pigmentos orgânicos e inorgânicos ativos, cargas minerais inertes, secantes organometálicos, aditivos e solventes hidrocarbonetos alifáticos.
- (B) O acabamento pode ser semibrilho (externo) ou fosco aveludado (interno).
- (C) Libera alto teor de produtos orgânicos voláteis (alta toxicidade).
- (D) Secagem lenta não permitindo a aplicação da segunda demão no mesmo dia, intervalo entre demãos de 10 horas, aproximadamente.

Analisar a imagem abaixo para responder à questão 8.

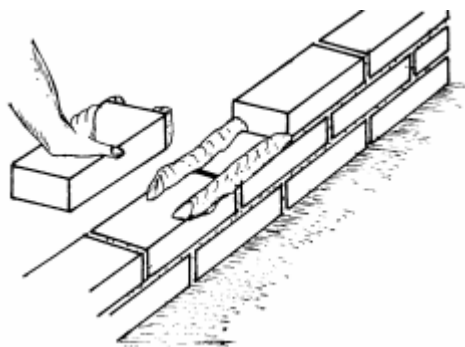

8. Assinale a alternativa que apresenta o tipo de assentamento.

- (A) Assentamento em cordão.
- (B) Assentamento tradicional.
- (C) Assentamento de desvio.
- (D) Assentamento básico.

9. Assinale a alternativa que apresenta a qual princípio está relacionado ao agir da melhor maneira esperada em sua profissão e fora dela, com técnica, justiça e discrição.

- (A) Princípio da dignidade e do decoro profissional.
- (B) Princípio da incompatibilidade.
- (C) Princípio do coleguismo.
- (D) Princípio da reserva.

10. Sobre os andaimes, analise as proposições abaixo.

- I. Toda a sobra de material deve ser retirada, acondicionada adequadamente ou através da utilização de dutos de descarga.
- II. Os andaimes devem ser dimensionados e construídos de modo a suportar, com segurança, as cargas de trabalho a que estarão sujeitos.
- III. Antes de montar um Andaime considere os riscos de fontes elétricas, mecânicas, pneumáticas, térmicas e químicas, em áreas próximas, aéreas ou não. Considere ainda interferências com outros trabalhos.

Está correto o que se afirma em

- (A) II, apenas.
- (B) I e III, apenas.
- (C) II e III, apenas.
- (D) I, II e III.

11. Acerca dos cuidados durante a operação do trator, analise as proposições abaixo.

- I. Fique com o pé sobre o pedal de embreagem quando estiver operando normalmente.
- II. Em tratores que possuem transmissão do tipo não sincronizada, nunca faça troca de marchas com o trator em movimento sob pena de danificar a transmissão.
- III. Mantenha os pedais de freio sempre unidos pela trava de união quando estiver se deslocando em estradas.

Está correto o que se afirma em

- (A) II, apenas.
- (B) I e III, apenas.
- (C) II e III, apenas.
- (D) I, II e III.

12. Uma argamassa **não** é considerada trabalhável quando

- (A) deixa penetrar facilmente a colher de pedreiro, sem ser fluida.
- (B) mantem-se coesa ao ser transportada e adere à colher ao ser lançada.
- (C) se distribui facilmente e preenche todas as reentrâncias da base.
- (D) não endurece rapidamente quando aplicada.

13. Acerca das ações de segurança patrimonial, assinale a alternativa correta.

- (A) Controle do acesso de materiais.
- (B) Proteção de entradas não permitidas e permitidas;
- (C) Controle do acesso de materiais;
- (D) Prevenção de furtos.

14. O sistema de incineração de lixo é mais usado nos casos de _____. É realizado em incineradores apropriados, mantendo toda segurança possível. A fumaça gerada deve passar por um sistema de filtragem para diminuir ao máximo a poluição do ar.

Assinale a alternativa que preenche corretamente a lacuna do trecho acima.

- (A) lixo orgânico
- (B) lixo hospitalar
- (C) pilhas, baterias e lâmpadas
- (D) materiais recicláveis

15. Sobre o comportamento ético, assinale a alternativa **incorreta**.

- (A) Reprima o bom trabalho de terceiros.
- (B) Aja com respeito.
- (C) Respeite a hierarquia da instituição.
- (D) Faça autocríticas.



PREFEITURA MUNICIPAL DE ALFENAS/MG
PROCESSO SELETIVO SIMPLIFICADO - EDITAL 001/2023

PSICÓLOGO(CMA)

INSTRUÇÕES PARA A PROVA ESCRITA

- Este caderno é composto por **20 questões** de múltipla escolha, cada uma contendo apenas uma alternativa correta.
- Verifique se o caderno contém todas as folhas e se as imagens ou gráficos estão plenamente legíveis. Caso haja algum problema, comunique imediatamente ao fiscal da sala.
- Utilize apenas caneta esferográfica preta ou azul para preencher sua **FOLHA DE RESPOSTAS**.
- **NÃO HAVERÁ TROCA DE FOLHA DE RESPOSTAS**. Portanto, leia atentamente as instruções contidas nela e tenha muita atenção ao preencher as alternativas selecionadas.
- As alternativas com **rasura** ou **dupla marcação** na Folha de Respostas serão consideradas **INCORRETAS**.
- A prova terá duração de **4 (QUATRO) HORAS**, já contado o tempo para preenchimento da Folha de Respostas.
- O candidato somente poderá retirar-se depois de transcorrida **1 (UMA) HORA**, tempo mínimo de permanência na sala.
- Após o período de **1 (UMA) HORA**, o candidato, ao terminar a sua prova, poderá levar o caderno de questões.

A divulgação do gabarito será feita através do site <http://www.alfenas.mg.gov.br/>

LÍNGUA PORTUGUESA

Leia o texto abaixo para responder às questões de 1 a 5.

A Guerra da Paz

Ninguém no Brasil se pergunta por que é tão importante para nós vencer uma Copa do Mundo de Futebol. Há a manifestação de algum orgulho ou a necessidade de afirmação dos povos envolvidos nas atividades desportivas. A explicação mais próxima da verdade parece-me ser o desporto como representação simbólica dos impulsos guerreiros e agressivos, parte integrante do psiquismo humano.

Para sobreviver na selva do passado, fraco como é do ponto de vista físico e em comparação com outros animais, o homem precisou desenvolver incomensurável agressividade. Sem ela, teria sido incapaz de manter-se vivo por bilhões de anos. Agressividade e inteligência. Aos poucos, o ser humano veio burilando essa agressividade. Mesmo assim, a história humana registra violências espantosas, crimes, genocídios, guerras cruentas. E fora do plano guerreiro, o bicho homem sempre desenvolveu pesadas pelejas, no passado com as lanças sobre os cavalos como hoje com as luvas de boxe. Os mais sutis desenvolveram lutas de alta finura como o jiu-jítsu ou o judô ou a sutileza aliada à violência como nas lutas marciais. Ou o tênis.

Lutar é símbolo de guerrear. Por isso, atletas são tratados como heróis. Observar uma delegação desportiva é ver guerreiros. A própria gíria desportiva destaca esse caráter. Palavras como “a peleja”, “a pugna”, “a batalha”, “ponta-de-lança”, “deu uma bomba”, “acertou petardo”, “entrou rasgando”, entre tantas outras, decorrem da guerra. No momento de vestir a camisa de uma seleção, o atleta incorpora a alma do País e é considerado traidor o que o faz sem sangue ou sem garra (mais expressões agressivas).

Está, portanto, o desporto intimamente ligado às pulsões profundas de um povo: a qualidade de sua raça; o vigor de sua saúde; o sentido artístico ou prático com que o pratica; o valor intelectual de suas estratégias; suas virtudes físicas; tenacidade; energia moral, o brio demonstrado, todos (sic) são símbolos não muito claros – mas profundos – da necessidade de afirmação e de reconhecimento das virtudes de um povo.

Ser melhor, mais forte ou apto é eco do tempo em que tais qualidades eram essenciais para sobrevivência da espécie ou a conquista da fêmea procriadora. É algo arraigado no ser humano,

que, diferentemente dos animais, não os exerce em estado puro, mas encontrou formas projetivas de os representar.

Esta Copa demonstrou ser um dos mais altos rituais dessa paixão. É um símbolo de transformação da guerra feito arte, feito disputa regrada, feito valor de vida. O mundo se tornou, via televisão, uma grande Grécia antiga, cultuando no corpo jovem de seus atletas a sublimação de seus mais altos instintos guerreiros através da paz e da concórdia.

TÁVOLA, Artur da.

1. Das afirmações abaixo, assinale aquela que **não** contempla o sentido global do texto.
 - (A) As disputas futebolísticas se assemelham, tanto em sua linguagem quanto em suas práticas, a atos de guerra e violência.
 - (B) O futebol e outras práticas esportivas masculinas possuem a função de conquistar as mulheres a fim de procriação.
 - (C) Pelo fato da semelhança entre guerra e futebol, os jogadores são louvados como heróis e guerreiros de batalha.
 - (D) As práticas esportivas, pelo seu caráter violento e combativo, estariam ligadas às pulsões profundas dos homens e inerentes à espécie humana.

2. Leia a frase abaixo, retirada do texto:

No momento de vestir a camisa de uma seleção, o atleta incorpora a alma do País e é considerado traidor o que o faz sem sangue ou sem garra.

Desse trecho, é possível inferir que

- (A) o atleta deve trajar bem seu uniforme, já que representa seu país com suas cores e símbolos. Portanto, não cuidar bem dessa vestimenta é considerado um ato de traição.
- (B) “vestir a camisa” e “incorpora a alma do País” estão interligados metaforicamente a um ato de patriotismo ao jogar por sua seleção.
- (C) “é considerado traidor o que o faz sem sangue ou sem garra” significa que o jogador deve necessariamente e literalmente sangrar e se machucar em prol da seleção.
- (D) “é considerado traidor o que o faz sem sangue” obriga o jogador a vencer por sua seleção lesionando o time adversário, pois assim a vitória será conquistada.

3. Leia a frase abaixo, retirada do texto:

*Ser melhor, mais forte ou apto é eco do tempo em que **tais qualidades** eram essenciais para sobrevivência da espécie ou a conquista da fêmea procriadora.*

Do ponto de vista da coesão textual, o termo em destaque refere-se a

- (A) “Ser melhor, mais forte ou apto”.
- (B) “essenciais para sobrevivência”.
- (C) “eco do tempo”.
- (D) “conquista da fêmea procriadora”.

<p>4. Observe a frase abaixo, retirada do texto:</p> <p><i>Está, portanto, o desporto intimamente ligado às pulsões profundas de um povo: a qualidade de sua raça; o vigor de sua saúde.</i></p> <p>Das alternativas abaixo, assinale aquela que contém o sentido que mais se adequa ao termo em destaque, levando em conta o contexto em que está inserido.</p> <p>(A) Categorização que pretende classificar os seres humanos, pautando-se em caracteres físicos e hereditários.</p> <p>(B) Grupo de indivíduos cujos caracteres biológicos são constantes e passam de uma geração para outra: raça branca, raça negra etc.</p> <p>(C) Sucessão de ascendentes e descendentes de uma família, um povo; geração, descendência, linhagem.</p> <p>(D) Subdivisão de uma espécie: raças humanas.</p>	<p>8. A Lei nº 8.080/90 fixa que o atendimento e a internação domiciliares só poderão ser realizados por indicação médica,</p> <p>(A) independentemente de anuência do paciente ou de sua família.</p> <p>(B) e esta prevalecerá sobre a vontade do paciente.</p> <p>(C) com expressa concordância do paciente e de sua família.</p> <p>(D) dependendo da concordância do paciente, sem interferências de sua família.</p>
<p>5. Leia a frase abaixo, retirada do texto:</p> <p><i>Para sobreviver na selva do passado, fraco como é do ponto de vista físico e em comparação com outros animais, o homem precisou desenvolver incomensurável agressividade.</i></p> <p>De acordo com a significação da expressão em seu contexto, assinale a alternativa cuja palavra possua sentido semelhante ao da palavra em destaque acima.</p> <p>(A) Dimensível.</p> <p>(B) Proporcional.</p> <p>(C) Desmedido.</p> <p>(D) Insignificante.</p>	<p>9. A Lei nº 8.142/90 dispõe que os recursos do Fundo Nacional de Saúde (FNS) serão alocados como, exceto:</p> <p>(A) cobertura das ações e serviços de saúde a serem implementados pelos Municípios, Estados e Distrito Federal.</p> <p>(B) despesas de custeio e de capital do Ministério da Saúde, seus órgãos e entidades, da administração direta e indireta.</p> <p>(C) investimentos previstos no Plano Quinquenal do Ministério da Saúde.</p> <p>(D) investimentos previstos no Plano Plurianual, de iniciativa do Poder Executivo e aprovados pelo Poder Legislativo.</p>
<p style="text-align: center;">LEGISLAÇÃO</p> <p>6. De acordo com a Lei nº 8.080/90, compete à direção municipal do SUS, entre outras ações,</p> <p>(A) executar serviços de vigilância epidemiológica.</p> <p>(B) acompanhar, controlar e avaliar as redes hierarquizadas do Sistema Único de Saúde (SUS).</p> <p>(C) controlar e fiscalizar procedimentos, produtos e substâncias de interesse para a saúde.</p> <p>(D) definir e coordenar os sistemas de rede de laboratórios de saúde pública.</p>	<p>10. Com fundamento na Lei nº 8.142/90, as Conferências de Saúde e os Conselhos de Saúde terão sua organização e normas de funcionamento definidas em</p> <p>(A) portaria, aprovadas pelo respectivo conselho.</p> <p>(B) regimento próprio, aprovadas pelo respectivo conselho.</p> <p>(C) lei ordinária.</p> <p>(D) resolução.</p>
<p>7. A humanização do SUS é compreendida como</p> <p>I. mapeamento e interação com as demandas sociais, coletivas e subjetivas de saúde.</p> <p>II. compromisso com a qualificação da ambiência, melhorando as condições de trabalho e de atendimento.</p> <p>III. estabelecimento de vínculos solidários e de participação coletiva no processo de gestão.</p> <p>IV. redução do grau de corresponsabilidade na produção de saúde e de sujeitos.</p> <p>Está correto o contido em</p> <p>(A) I e II, apenas.</p> <p>(B) III e IV, apenas.</p> <p>(C) I, II e III, apenas.</p> <p>(D) I, II, III e IV.</p>	<p style="text-align: center;">CONHECIMENTOS ESPECÍFICOS</p> <p>11. Com maior ocorrência no sexo masculino, inteligência próxima da normalidade, déficit na sociabilidade, interesses específicos e circunscritos com história familiar de problemas similares e baixa associação com quadros convulsivos. Trata-se do(a)</p> <p>(A) síndrome de Rett.</p> <p>(B) transtorno abrangente não especificado.</p> <p>(C) transtorno desintegrativo.</p> <p>(D) síndrome de Asperger.</p> <p>12. Assinale a alternativa que apresenta os principais componentes da abordagem comportamental no neurodesenvolvimento, baseada nos princípios da Análise do Comportamento Aplicada (ABA), quando aplicada a indivíduos com distúrbios do neurodesenvolvimento.</p> <p>(A) Uso de medicação para tratar comportamentos desafiadores.</p> <p>(B) Foco na identificação de causas genéticas subjacentes aos distúrbios do neurodesenvolvimento.</p> <p>(C) Ênfase na promoção do bem-estar emocional.</p> <p>(D) Identificação de objetivos comportamentais, análise funcional, intervenções baseadas em evidências e reforço positivo.</p>

13. São objetivos do atendimento educacional especializado:
- I. prover condições de acesso, participação e aprendizagem no ensino regular e garantir serviços de apoio especializados de acordo com as necessidades individuais dos estudantes.
 - II. garantir a transversalidade das ações da educação especial no ensino regular.
 - III. fomentar o desenvolvimento de recursos didáticos e pedagógicos que eliminem as barreiras no processo de ensino e aprendizagem.
 - IV. assegurar condições para a continuidade de estudos nos demais níveis, etapas e modalidades de ensino.

É correto o que se apresenta em

- (A) I, II e III, apenas.
- (B) II, III e IV, apenas.
- (C) III e IV, apenas.
- (D) I, II, III e IV.

14. Idade de início variável, predomínio no sexo masculino, comprometimento discrepante na área da sociabilidade, bom padrão comunicacional e pequeno comprometimento cognitivo são características

- (A) dos transtornos globais do desenvolvimento sem outra especificação.
- (B) da Síndrome de Asperger.
- (C) da Síndrome de Rett.
- (D) dos transtornos desintegrativos da infância.

15. O Transtorno do Espectro Autista (TEA) é uma condição complexa que envolve uma série de desafios e características individuais. O termo frequentemente utilizado para descrever a habilidade de algumas pessoas com TEA de se concentrar intensamente em um tópico específico, adquirindo conhecimento profundo sobre ele é:

- (A) Prosopagnosia.
- (B) Hiperlexia.
- (C) Ecolalia.
- (D) Interesse restrito e obsessivo.

16. João, um menino de 6 anos de idade diagnosticado com Transtorno do Espectro Autista (TEA), apresenta dificuldades significativas de comunicação verbal e interação social. Além disso, ele demonstra comportamentos repetitivos, evita contato visual e tem dificuldade em seguir instruções simples.

Com base no caso de João, como a abordagem comportamental no neurodesenvolvimento, especificamente a Análise do Comportamento Aplicada (ABA), poderia ser aplicada para ajudar no seu desenvolvimento?

- (A) Fornecendo medicação para reduzir os comportamentos repetitivos.
- (B) Enfatizando a melhoria da comunicação verbal sem considerar os comportamentos repetitivos.
- (C) Identificando objetivos comportamentais específicos, realizando análise funcional dos comportamentos de João e aplicando intervenções baseadas em evidências, como o reforço positivo.
- (D) Utilizando terapias alternativas para melhorar a interação social de João.

17. Ana, uma criança de 6 anos diagnosticada com Transtorno do Espectro Autista (TEA), tem dificuldade em lidar com mudanças na rotina. Quando sua rotina é alterada, ela frequentemente apresenta comportamentos de autoestimulação, como balançar as mãos e fazer vocalizações repetitivas. Ela, ainda, tem dificuldade em compreender e usar a linguagem para se comunicar com os outros. Nesse sentido, assinale a alternativa que apresenta como a principal forma que a abordagem comportamental no neurodesenvolvimento, com ênfase na Análise do Comportamento Aplicada (ABA), poderia ser aplicada para auxiliar no desenvolvimento de habilidades de comunicação e na redução dos comportamentos de autoestimulação de Ana.

- (A) Fornecendo medicamentos para suprimir os comportamentos de autoestimulação.
- (B) Concentrando-se na promoção de suas habilidades de comunicação.
- (C) Identificando as situações que desencadeiam os comportamentos de autoestimulação, desenvolvendo estratégias de substituição e utilizando reforço positivo.
- (D) Aplicando terapias de grupo para melhorar suas habilidades sociais.

18. No que concerne à gravidade do Transtorno do Espectro Autista (TEA), são características do Nível 2:

- (A) Preocupações, rituais imutáveis e comportamentos repetitivos que interferem muito com o funcionamento em todas as esferas. Intenso desconforto quando rituais ou rotinas são interrompidas, com grande dificuldade no redirecionamento dos interesses ou de se dirigir para outros rapidamente.
- (B) Sem suporte local o déficit social ocasiona prejuízos. Dificuldades em iniciar relações sociais e claros exemplos de respostas atípicas e sem sucesso no relacionamento social. Observa-se interesse diminuído pelas relações sociais.
- (C) Graves déficits em comunicação social verbal e não verbal que aparecem sempre, mesmo com suportes, em locais limitados. Observam-se respostas reduzidas ou anormais ao contato social com outras pessoas.
- (D) Rituais e comportamentos repetitivos interferem, significativamente, no funcionamento em vários contextos. Resiste às tentativas de interrupção dos rituais e ao redirecionamento de seus interesses fixos.

19. A Política Nacional de Educação Especial na Perspectiva da Educação Inclusiva tem como objetivo o acesso, a participação e a aprendizagem dos alunos com deficiência, transtornos globais do desenvolvimento e altas habilidades/superdotação nas escolas regulares, orientando os sistemas de ensino para promover respostas às necessidades educacionais especiais, garantindo, entre outros:

- I. transversalidade da educação especial, desde a educação infantil até o ensino médio.
- II. atendimento educacional especializado.
- III. continuidade da escolarização nos níveis mais elevados do ensino.
- IV. formação de professores para o atendimento educacional especializado e demais profissionais da educação para a inclusão escolar.

É correto o que se apresenta em

- (A) I, II e III, apenas.
- (B) II, III e IV, apenas.
- (C) III e IV, apenas.
- (D) I, II, III e IV.

20. Considera-se público-alvo do atendimento educacional especializado:

- I. alunos com deficiência: aqueles que têm impedimentos de longo prazo de natureza física, intelectual, mental ou sensorial, os quais, em interação com diversas barreiras, podem obstruir sua participação plena e efetiva na sociedade em igualdade de condições com as demais pessoas.
- II. alunos com transtornos globais do desenvolvimento: aqueles que apresentam um quadro de alterações no desenvolvimento neuropsicomotor, comprometimento nas relações sociais, na comunicação ou estereotípias motoras. Incluem-se nessa definição alunos com autismo clássico, síndrome de Asperger, síndrome de Rett, transtorno desintegrativo da infância (psicoses) e transtornos invasivos sem outra especificação.
- III. alunos com altas habilidades/superdotação: aqueles que apresentam um potencial elevado e grande envolvimento com as áreas do conhecimento humano, isoladas ou combinadas: intelectual, acadêmica, liderança, psicomotora, artes e criatividade.

É correto o que se apresenta em

- (A) I e II, apenas.
- (B) II e III, apenas.
- (C) III, apenas.
- (D) I, II e III.



PREFEITURA MUNICIPAL DE ALFENAS/MG
PROCESSO SELETIVO SIMPLIFICADO - EDITAL 001/2023

PSICÓLOGO

INSTRUÇÕES PARA A PROVA ESCRITA

- Este caderno é composto por **20 questões** de múltipla escolha, cada uma contendo apenas uma alternativa correta.
- Verifique se o caderno contém todas as folhas e se as imagens ou gráficos estão plenamente legíveis. Caso haja algum problema, comunique imediatamente ao fiscal da sala.
- Utilize apenas caneta esferográfica preta ou azul para preencher sua **FOLHA DE RESPOSTAS**.
- **NÃO HAVERÁ TROCA DE FOLHA DE RESPOSTAS**. Portanto, leia atentamente as instruções contidas nela e tenha muita atenção ao preencher as alternativas selecionadas.
- As alternativas com **rasura** ou **dupla marcação** na Folha de Respostas serão consideradas **INCORRETAS**.
- A prova terá duração de **4 (QUATRO) HORAS**, já contado o tempo para preenchimento da Folha de Respostas.
- O candidato somente poderá retirar-se depois de transcorrida **1 (UMA) HORA**, tempo mínimo de permanência na sala.
- Após o período de **1 (UMA) HORA**, o candidato, ao terminar a sua prova, poderá levar o caderno de questões.

A divulgação do gabarito será feita através do site <http://www.alfenas.mg.gov.br/>

LÍNGUA PORTUGUESA

Leia o texto abaixo para responder às questões de 1 a 5.

A Guerra da Paz

Ninguém no Brasil se pergunta por que é tão importante para nós vencer uma Copa do Mundo de Futebol. Há a manifestação de algum orgulho ou a necessidade de afirmação dos povos envolvidos nas atividades desportivas. A explicação mais próxima da verdade parece-me ser o desporto como representação simbólica dos impulsos guerreiros e agressivos, parte integrante do psiquismo humano.

Para sobreviver na selva do passado, fraco como é do ponto de vista físico e em comparação com outros animais, o homem precisou desenvolver incomensurável agressividade. Sem ela, teria sido incapaz de manter-se vivo por bilhões de anos. Agressividade e inteligência. Aos poucos, o ser humano veio burilando essa agressividade. Mesmo assim, a história humana registra violências espantosas, crimes, genocídios, guerras cruentas. E fora do plano guerreiro, o bicho homem sempre desenvolveu pesadas pelejas, no passado com as lanças sobre os cavalos como hoje com as luvas de boxe. Os mais sutis desenvolveram lutas de alta finura como o jiu-jítsu ou o judô ou a sutileza aliada à violência como nas lutas marciais. Ou o tênis.

Lutar é símbolo de guerrear. Por isso, atletas são tratados como heróis. Observar uma delegação desportiva é ver guerreiros. A própria gíria desportiva destaca esse caráter. Palavras como “a peleja”, “a pugna”, “a batalha”, “ponta-de-lança”, “deu uma bomba”, “acertou petardo”, “entrou rasgando”, entre tantas outras, decorrem da guerra. No momento de vestir a camisa de uma seleção, o atleta incorpora a alma do País e é considerado traidor o que o faz sem sangue ou sem garra (mais expressões agressivas).

Está, portanto, o desporto intimamente ligado às pulsões profundas de um povo: a qualidade de sua raça; o vigor de sua saúde; o sentido artístico ou prático com que o pratica; o valor intelectual de suas estratégias; suas virtudes físicas; tenacidade; energia moral, o brio demonstrado, todos (sic) são símbolos não muito claros – mas profundos – da necessidade de afirmação e de reconhecimento das virtudes de um povo.

Ser melhor, mais forte ou apto é eco do tempo em que tais qualidades eram essenciais para sobrevivência da espécie ou a conquista da fêmea procriadora. É algo arraigado no ser humano,

que, diferentemente dos animais, não os exerce em estado puro, mas encontrou formas projetivas de os representar.

Esta Copa demonstrou ser um dos mais altos rituais dessa paixão. É um símbolo de transformação da guerra feito arte, feito disputa regrada, feito valor de vida. O mundo se tornou, via televisão, uma grande Grécia antiga, cultuando no corpo jovem de seus atletas a sublimação de seus mais altos instintos guerreiros através da paz e da concórdia.

TÁVOLA, Artur da.

1. Das afirmações abaixo, assinale aquela que **não** contempla o sentido global do texto.
 - (A) As disputas futebolísticas se assemelham, tanto em sua linguagem quanto em suas práticas, a atos de guerra e violência.
 - (B) O futebol e outras práticas esportivas masculinas possuem a função de conquistar as mulheres a fim de procriação.
 - (C) Pelo fato da semelhança entre guerra e futebol, os jogadores são louvados como heróis e guerreiros de batalha.
 - (D) As práticas esportivas, pelo seu caráter violento e combativo, estariam ligadas às pulsões profundas dos homens e inerentes à espécie humana.

2. Leia a frase abaixo, retirada do texto:

No momento de vestir a camisa de uma seleção, o atleta incorpora a alma do País e é considerado traidor o que o faz sem sangue ou sem garra.

Desse trecho, é possível inferir que

- (A) o atleta deve trajar bem seu uniforme, já que representa seu país com suas cores e símbolos. Portanto, não cuidar bem dessa vestimenta é considerado um ato de traição.
- (B) “vestir a camisa” e “incorpora a alma do País” estão interligados metaforicamente a um ato de patriotismo ao jogar por sua seleção.
- (C) “é considerado traidor o que o faz sem sangue ou sem garra” significa que o jogador deve necessariamente e literalmente sangrar e se machucar em prol da seleção.
- (D) “é considerado traidor o que o faz sem sangue” obriga o jogador a vencer por sua seleção lesionando o time adversário, pois assim a vitória será conquistada.

3. Leia a frase abaixo, retirada do texto:

*Ser melhor, mais forte ou apto é eco do tempo em que **tais qualidades** eram essenciais para sobrevivência da espécie ou a conquista da fêmea procriadora.*

Do ponto de vista da coesão textual, o termo em destaque refere-se a

- (A) “Ser melhor, mais forte ou apto”.
- (B) “essenciais para sobrevivência”.
- (C) “eco do tempo”.
- (D) “conquista da fêmea procriadora”.

<p>4. Observe a frase abaixo, retirada do texto:</p> <p><i>Está, portanto, o desporto intimamente ligado às pulsões profundas de um povo: a qualidade de sua raça; o vigor de sua saúde.</i></p> <p>Das alternativas abaixo, assinale aquela que contém o sentido que mais se adequa ao termo em destaque, levando em conta o contexto em que está inserido.</p> <p>(A) Categorização que pretende classificar os seres humanos, pautando-se em caracteres físicos e hereditários.</p> <p>(B) Grupo de indivíduos cujos caracteres biológicos são constantes e passam de uma geração para outra: raça branca, raça negra etc.</p> <p>(C) Sucessão de ascendentes e descendentes de uma família, um povo; geração, descendência, linhagem.</p> <p>(D) Subdivisão de uma espécie: raças humanas.</p>	<p>8. A Lei nº 8.080/90 fixa que o atendimento e a internação domiciliares só poderão ser realizados por indicação médica,</p> <p>(A) independentemente de anuência do paciente ou de sua família.</p> <p>(B) e esta prevalecerá sobre a vontade do paciente.</p> <p>(C) com expressa concordância do paciente e de sua família.</p> <p>(D) dependendo da concordância do paciente, sem interferências de sua família.</p>
<p>5. Leia a frase abaixo, retirada do texto:</p> <p><i>Para sobreviver na selva do passado, fraco como é do ponto de vista físico e em comparação com outros animais, o homem precisou desenvolver incomensurável agressividade.</i></p> <p>De acordo com a significação da expressão em seu contexto, assinale a alternativa cuja palavra possua sentido semelhante ao da palavra em destaque acima.</p> <p>(A) Dimensível.</p> <p>(B) Proporcional.</p> <p>(C) Desmedido.</p> <p>(D) Insignificante.</p>	<p>9. A Lei nº 8.142/90 dispõe que os recursos do Fundo Nacional de Saúde (FNS) serão alocados como, exceto:</p> <p>(A) cobertura das ações e serviços de saúde a serem implementados pelos Municípios, Estados e Distrito Federal.</p> <p>(B) despesas de custeio e de capital do Ministério da Saúde, seus órgãos e entidades, da administração direta e indireta.</p> <p>(C) investimentos previstos no Plano Quinquenal do Ministério da Saúde.</p> <p>(D) investimentos previstos no Plano Plurianual, de iniciativa do Poder Executivo e aprovados pelo Poder Legislativo.</p>
<p style="text-align: center;">LEGISLAÇÃO</p> <p>6. De acordo com a Lei nº 8.080/90, compete à direção municipal do SUS, entre outras ações,</p> <p>(A) executar serviços de vigilância epidemiológica.</p> <p>(B) acompanhar, controlar e avaliar as redes hierarquizadas do Sistema Único de Saúde (SUS).</p> <p>(C) controlar e fiscalizar procedimentos, produtos e substâncias de interesse para a saúde.</p> <p>(D) definir e coordenar os sistemas de rede de laboratórios de saúde pública.</p>	<p>10. Com fundamento na Lei nº 8.142/90, as Conferências de Saúde e os Conselhos de Saúde terão sua organização e normas de funcionamento definidas em</p> <p>(A) portaria, aprovadas pelo respectivo conselho.</p> <p>(B) regimento próprio, aprovadas pelo respectivo conselho.</p> <p>(C) lei ordinária.</p> <p>(D) resolução.</p>
<p>7. A humanização do SUS é compreendida como</p> <p>I. mapeamento e interação com as demandas sociais, coletivas e subjetivas de saúde.</p> <p>II. compromisso com a qualificação da ambiência, melhorando as condições de trabalho e de atendimento.</p> <p>III. estabelecimento de vínculos solidários e de participação coletiva no processo de gestão.</p> <p>IV. redução do grau de corresponsabilidade na produção de saúde e de sujeitos.</p> <p>Está correto o contido em</p> <p>(A) I e II, apenas.</p> <p>(B) III e IV, apenas.</p> <p>(C) I, II e III, apenas.</p> <p>(D) I, II, III e IV.</p>	<p style="text-align: center;">CONHECIMENTOS ESPECÍFICOS</p> <p>11. Muito embora os esquemas de personalidade ainda estejam em processo de formação na infância, a terapia do esquema (TE) também pode ser adaptada ao público infantil de forma inovadora e preventiva. Acerca desta, analise as seguintes proposições.</p> <p>I. Um dos focos mais importantes é o auxílio aos pais, que tem por objetivo habilitá-los a suprir adequadamente as necessidades emocionais dos filhos, prevenindo, assim, os esquemas iniciais desadaptativos (EIDs).</p> <p>II. É necessário realizar uma avaliação profunda da criança, avaliando-se a fase do desenvolvimento emocional, aspectos do seu temperamento, sintomas (internalizantes e externalizantes) e detalhes da história de vida, a fim de identificar as necessidades emocionais não supridas, o que facilita a elaboração de estratégias terapêuticas ideais para o caso.</p> <p>III. Os esquemas parentais são de extrema importância para a relação saudável com seus filhos, pois eles não são moldados por experiências individuais como crianças em suas próprias famílias.</p> <p>Está correto o que se afirma em:</p> <p>(A) I e II, apenas.</p> <p>(B) I e III, apenas.</p> <p>(C) II e III, apenas.</p> <p>(D) I, II e III.</p>

12. Um dos métodos projetivos de avaliação da personalidade é o teste de desenho de figuras, pelo qual o avaliando produz um desenho que é analisado com base em seu conteúdo e variáveis relacionadas. Sobre o teste Desenho da Figura Humana (DFH), assinale a alternativa correta.
- (A) Atenção tem sido dada a fatores como tempo requerido para completar o desenho, colocação das figuras e tamanho da figura, pressão do lápis usada, simetria, qualidade da linha, sombreamento, a presença de rasuras, expressões faciais, postura, roupas e aparência geral.
- (B) O desenho de uma figura minúscula na parte de baixo do papel sugere transtorno de caráter.
- (C) Olhos ou orelhas incomumente grandes sugerem personalidade dependente, infantil, inadequada.
- (D) A colocação na parte superior direita indica depressão com um desejo de fugir para o passado.
13. Considerando o disposto no Manual de Elaboração de Documentos Escritos produzidos pelo psicólogo, decorrentes de avaliação psicológica (Resolução CFP n.º 007/2003), analise as assertivas abaixo e, atribuindo V para verdadeiro e F para falso, assinale a alternativa que apresenta a sequência correta.
- () No atestado, os registros deverão estar transcritos de forma corrida, ou seja, separados apenas pela pontuação, sem parágrafos, evitando, com isso, riscos de adulterações. No caso em que seja necessária a utilização de parágrafos, o psicólogo deverá preencher esses espaços com traços.
- () O relatório psicológico deve conter, no mínimo, 4 (quatro) itens: identificação, descrição da demanda, procedimento e conclusão.
- () Na estrutura do Parecer, havendo quesitos, o psicólogo deve respondê-los de forma sintética e convincente, não deixando nenhum quesito sem resposta. Quando não houver dados para a resposta ou quando o psicólogo não puder ser categórico, deve-se utilizar a expressão “sem elementos de convicção”.
- (A) V / V / V
- (B) V / V / F
- (C) V / F / V
- (D) F / F / V
14. A entrevista clínica realizada com crianças em um contexto psicodiagnóstico também pode ser chamada de entrevista lúdica diagnóstica. Acerca do assunto, assinale a alternativa correta.
- (A) Ela se diferencia da entrevista lúdica terapêutica, pois não engloba um processo que tem começo, desenvolvimento e fim em si mesmo.
- (B) É utilizada exclusivamente para avaliar as representações dos conflitos básicos da criança do ponto de vista evolutivo.
- (C) Tem como único objetivo a investigação da interação com a criança, visando o estabelecimento de um diagnóstico sobre seu comportamento.
- (D) Essa técnica pode sugerir quais sentimentos contratransferenciais um futuro terapeuta poderia experimentar com a criança, e orientar o profissional a realizar, de maneira mais eficaz, um *rapport* com aquele determinado paciente.
15. Sobre a psicoterapia de apoio (PA), assinale a alternativa correta.
- (A) Na PA não se interpreta a transferência, mesmo quando se mostra extremamente útil para a evolução do tratamento. No entanto, quando isso ocorre, o objetivo é evidenciar o conteúdo inconsciente.
- (B) O foco de trabalho do psicoterapeuta é o presente, ou o aqui e o agora. Busca-se, portanto, incentivar o paciente a relatar eventos recentes e significativos.
- (C) As intervenções em PA buscam atenuar o ego do paciente que atravessa uma crise aguda. Para tanto, evita buscar que o paciente retome o modo como funcionava antes da crise.
- (D) O psicoterapeuta, por exercer um papel ativo, deve aconselhar o paciente ou induzi-lo a optar por uma das possibilidades existentes.
16. Tem como base teórica Franz Alexander e Thomas French, que se centraram na experiência emocional do paciente e no fato de que a análise da transferência não devia incidir tanto sobre o passado, mas orientar-se para o presente e para o futuro. Trata-se da Psicoterapia
- (A) de tempo limitado provocadora de ansiedade.
- (B) Breve de Apoio Expressiva.
- (C) Dinâmica Intensiva Breve.
- (D) Focal.
17. No que se refere ao behaviorismo, assinale a alternativa **incorreta**.
- (A) Para Skinner (1953), os impulsos referem-se simplesmente aos efeitos de privação e saciedade e à probabilidade correspondente de que o organismo responda.
- (B) Skinner acreditava que a predição, o controle e a descrição são possíveis no behaviorismo científico, porque o comportamento é determinado e possui leis.
- (C) Skinner reconheceu dois tipos de condicionamento, clássico e operante. Uma distinção entre o condicionamento clássico e o operante é que, no primeiro, o comportamento é emitido no organismo, enquanto no segundo, o comportamento é eliciado.
- (D) De acordo com Skinner, o comportamento humano (e a personalidade humana) é modelado por três forças: (1) a seleção natural, (2) as práticas culturais e (3) o histórico de reforço do indivíduo.
18. Considerando a Teoria de Erikson acerca do desenvolvimento psicossocial, o estágio da iniciativa *versus* culpa compreende
- (A) a idade de 2 a 3 anos, período em que as crianças desenvolvem independência e autonomia se a exploração e a liberdade forem encorajadas.
- (B) a idade de 3 a 6 anos. As crianças nesse período passam a entender que são pessoas autônomas e começam a tomar decisões sobre seu comportamento.
- (C) a idade de 8 a 10 anos, período em que experimentam vergonha, dúvida e infelicidade se são excessivamente restringidos e protegidos.
- (D) a idade de 6 a 12 anos, período em que as dificuldades levam a sentimentos de fracasso e inadequação.

19. Quando se trata da atuação no campo das políticas públicas, especialmente no SUAS, o saber fazer psicológico tornou-se imprescindível. Sobre o assunto, analise as seguintes proposições.

- I. É importante que psicólogos se questionem cotidianamente acerca do lugar que ocupam na instituição onde trabalham, estando atentos para que a prática no âmbito do SUAS, apesar de ter também uma intervenção fiscalizatória, não deve ser policialesca, julgando e/ou condenando indivíduos e famílias.
- II. A intervenção deve se pautar em estratégias que possibilitem aos atendidos pensar de forma crítica e como protagonistas de suas próprias histórias.
- III. Os saberes psicológicos podem contribuir para a proteção social de assistência social e superação das desigualdades sociais, para o empoderamento dos coletivos, a garantia de direitos e o fortalecimento da função protetiva da família.

- (A) I e II, apenas.
- (B) I e III, apenas.
- (C) II e III, apenas.
- (D) I, II e III.

20. De acordo com o Código de Ética, ao psicólogo é vedado

- I. Interferir na validade e fidedignidade de instrumentos e técnicas psicológicas, adulterar seus resultados ou fazer declarações falsas.
- II. Estabelecer com a pessoa atendida, familiar ou terceiro, que tenha vínculo com o atendido, relação que possa interferir negativamente nos objetivos do serviço prestado.
- III. Prestar serviços profissionais a organizações concorrentes, de modo que possam resultar em prejuízo para as partes envolvidas, decorrentes de informações privilegiadas.

Está correto o que se afirma em:

- (A) I e II, apenas.
- (B) I e III, apenas.
- (C) II e III, apenas.
- (D) I, II e III.



PREFEITURA MUNICIPAL DE ALFENAS/MG
PROCESSO SELETIVO SIMPLIFICADO - EDITAL 001/2023

RECEPCIONISTA

INSTRUÇÕES PARA A PROVA ESCRITA

- Este caderno é composto por **20 questões** de múltipla escolha, cada uma contendo apenas uma alternativa correta.
- Verifique se o caderno contém todas as folhas e se as imagens ou gráficos estão plenamente legíveis. Caso haja algum problema, comunique imediatamente ao fiscal da sala.
- Utilize apenas caneta esferográfica preta ou azul para preencher sua **FOLHA DE RESPOSTAS**.
- **NÃO HAVERÁ TROCA DE FOLHA DE RESPOSTAS**. Portanto, leia atentamente as instruções contidas nela e tenha muita atenção ao preencher as alternativas selecionadas.
- As alternativas com **rasura** ou **dupla marcação** na Folha de Respostas serão consideradas **INCORRETAS**.
- A prova terá duração de **4 (QUATRO) HORAS**, já contado o tempo para preenchimento da Folha de Respostas.
- O candidato somente poderá retirar-se depois de transcorrida **1 (UMA) HORA**, tempo mínimo de permanência na sala.
- Após o período de **1 (UMA) HORA**, o candidato, ao terminar a sua prova, poderá levar o caderno de questões.

A divulgação do gabarito será feita através do site <http://www.alfenas.mg.gov.br/>

LÍNGUA PORTUGUESA

Leia o texto abaixo para responder à questão 1.

A Cláusula do Elevador

Porque eram precavidos, porque queriam que sua união desse certo, e principalmente porque eram advogados, decidiram fazer um contrato nupcial. Um instrumento particular, só entre os dois, separado das formalidades usuais de um casamento civil. Nele estariam explicitados os deveres e os compromissos de cada um até que a morte — ou o descumprimento de qualquer uma das cláusulas — os separasse.

Quando chegaram à parte do contrato que trataria da fidelidade, ele ponderou que a cláusula deveria ter uma certa flexibilidade. Deveria prever circunstâncias aleatórias, heterodoxas e atenuantes. Em outras palavras, oportunidades imperdíveis. E exemplificou.

– Digamos que eu fique preso num elevador com a Luana Piovani. Depois de dez, quinze minutos, ela diz “Calor, né?”, e desabotoa a blusa. Mais dez minutos e ela tira toda a roupa. Mais cinco minutos e ela diz “Não adiantou”, e começa a desabotoar a minha blusa... O contrato deveria prever que, em casos assim, eu estaria automaticamente liberado dos seus termos restritivos.

Ela concordou, em tese, mas argumentou que a licença pleiteada deveria ser específica, rechaçando a sugestão dele de que se referisse genericamente a “Luana Piovani ou similar”. Ficou decidido que ele estaria automaticamente liberado da obrigação contratual de ser fiel a ela no caso de ficar preso num elevador com a Patrícia Pilar, a Luma de Oliveira ou uma das duas (ou as duas) moças do “Tchan”, além da Luana Piovani, se o socorro demorasse mais de vinte minutos. Isto estabelecido, ela disse:

- No meu caso...
- Como, no seu caso?
- No caso de eu ficar presa num elevador com alguém.
- Quem, por exemplo?
- Sei lá. O Maurício Mattar. O Antônio Fagundes. O Odvan...
- O Odvan não!

Foi uma negociação longa e difícil, durante a qual ele vetou vários nomes, até ser obrigado a concordar com um, por absoluta falta de argumentos. Ela estaria liberada de ser fiel a ele se um dia ficasse presa num elevador com o Chico Buarque. Mas só

com o Chico Buarque. E só se o socorro demorasse mais de uma hora!

VERÍSSIMO, Luís Fernando.

1. De acordo com o texto, é correto afirmar que
 - (A) Chico Buarque foi uma opção irrecusável para se incluir no contrato.
 - (B) a negociação foi feita de maneira pacífica entre os dois.
 - (C) a mulher foi veementemente contrária à proposta de “oportunidades imperdíveis” feita pelo homem.
 - (D) o homem, pensando em seu benefício próprio, aceitou de pronto as opções que a mulher escolheu.

2. Assinale a alternativa em que a concordância verbal está correta.
 - (A) Na festa, houveram muitas brigas.
 - (B) Água é boa para os rins.
 - (C) Fui eu quem fiz esse quadro.
 - (D) A maioria optou pelo segundo candidato.

3. Observe a frase abaixo:

Não me peça para fazer uma injustiça como essa!

Assinale a alternativa em que o termo destacado possua a mesma classe gramatical da palavra em destaque acima.
 - (A) Teremos que o sacrificar, **infelizmente**.
 - (B) A escola **onde** me formei ainda está em pé.
 - (C) Veja **se** não vai atrasar.
 - (D) Fui à festa, **mas** não te encontrei lá.

4. Assinale a alternativa em que todas as palavras estão escritas corretamente.
 - (A) Tenha consciência de seus atos.
 - (B) Devemos reivindicar melhores salários.
 - (C) Não faça julgamentos baseado em esteriótipos.
 - (D) Participei ontem de um bazar beneficente.

5. Assinale a alternativa em que a acentuação na palavra destacada está **incorreta**.
 - (A) Encontrei uma **jibóia** na estrada do sítio.
 - (B) Consultei um **farmacêutico** sobre essa dor.
 - (C) **Ninguém** deveria te tratar assim.
 - (D) Eu prefiro escolher a pessoa por seu **caráter**.

LEGISLAÇÃO

6. São princípios do Sistema Único de Saúde, conforme previsto no artigo 7º da Lei nº 8.080/90, dentre outros, **exceto**:
 - (A) integração em nível executivo das ações de saúde, meio ambiente e saneamento básico.
 - (B) participação no repasse financeiro de empresas privadas, sociedades de economia mista, empresas públicas e consórcios públicos.
 - (C) organização dos serviços públicos de modo a evitar duplicidade de meios para fins idênticos.
 - (D) conjugação dos recursos financeiros, tecnológicos, materiais e humanos da União, dos Estados, do Distrito Federal e dos Municípios na prestação de serviços de assistência à saúde da população.

<p>7. Os municípios poderão constituir consórcios para desenvolver em conjunto as ações e os serviços de saúde que lhes correspondam. Aplica-se aos consórcios administrativos intermunicipais o princípio _____, e os respectivos atos constitutivos disporão sobre sua observância. (Art.10, §1º, Lei nº 8.080/90)</p> <p>Assinale a alternativa que preenche corretamente a lacuna.</p> <p>(A) da preservação da autonomia (B) da descentralização hierárquica (C) da direção única (D) da centralização político-administrativa</p>	<p>CONHECIMENTOS ESPECÍFICOS</p>
<p>8. Nos exatos termos do artigo 26-A, da Lei nº 8.080/90, a telessaúde abrange a prestação remota de serviços relacionados a todas as profissões da área da saúde regulamentadas pelos órgãos competentes do Poder Executivo federal e obedecerá aos seguintes princípios, entre outros:</p> <p>I. autonomia do profissional de saúde. II. dignidade e valorização do paciente. III. responsabilidade digital.</p> <p>Está correto o contido em</p> <p>(A) I e II, apenas. (B) I e III, apenas. (C) II e III, apenas. (D) I, II e III.</p>	<p>11. É o expediente dirigido ao Presidente da República ou ao Vice-presidente para submeter projeto de ato normativo à sua consideração, propor alguma medida ou informá-lo de determinado assunto:</p> <p>(A) Circular. (B) Exposição de motivos (EM). (C) Mensagem. (D) Memorando.</p>
<p>9. Considerando o disposto no §2º do artigo 5º, da Lei nº 11.350/06, é correto afirmar que os Agentes Comunitários de Saúde e os Agentes de Combate às Endemias frequentarão cursos de aperfeiçoamento a cada</p> <p>(A) dois anos. (B) três anos. (C) quatro anos. (D) cinco anos.</p>	<p>12. Sobre a Portaria, é correto afirmar que</p> <p>(A) é o instrumento pelo qual Ministros expedem exclusivamente instruções sobre a organização e o funcionamento de serviço. (B) contém parte preliminar, parte normativa e parte final. (C) todas contém ementa. (D) não possui fecho.</p>
<p>10. De acordo com a Lei nº 11.350/06, alguns requisitos são exigidos para o exercício da atividade de Agentes Comunitários de Saúde e Agentes de Combate às Endemias. Sobre os requisitos exigidos desses dois profissionais, é correto afirmar que</p> <p>(A) ter concluído o ensino médio é requisito apenas para Agente de Combate às Endemias. (B) a contratação de candidato com ensino fundamental poderá ser realizada, desde que se comprove a conclusão do ensino médio no prazo máximo de três anos. Esse requisito é exigido apenas para o cargo de Agente Comunitário de Saúde. (C) ter concluído, com aproveitamento, curso de formação inicial, com carga horária mínima de quarenta horas é requisito exclusivo para Agente de Combate às Endemias. (D) residir na área da comunidade em que atuar, desde a data da publicação do edital do processo seletivo público é requisito apenas para Agente Comunitário de Saúde.</p>	<p>13. É utilizada(o) principalmente pelo Senado Federal para se desincumbir de suas competências relacionadas ao Imposto sobre Operações relativas à Circulação de Mercadorias – ICMS, para dispor sobre limites de endividamento dos entes e suspender a execução de lei declarada inconstitucional pelo Supremo Tribunal Federal no controle difuso de constitucionalidade:</p> <p>(A) decreto legislativo. (B) despacho. (C) resolução. (D) aviso.</p> <p>14. Um dos atributos da redação oficial é a clareza. Para um texto oficial ser claro, deve:</p> <p>I. buscar a uniformidade do tempo verbal em todo o texto. II. explicitar o significado da sigla na primeira referência a ela. III. evitar orações na ordem direta e intercalações excessivas.</p> <p>Está correto o contido em</p> <p>(A) I e II, apenas. (B) I e III, apenas. (C) II e III, apenas. (D) I, II e III.</p> <p>15. Acerca dos princípios constitucionais da administração pública, analise as seguintes proposições.</p> <p>I. O princípio da legalidade impede que o ato administrativo seja praticado visando a interesse próprio ou de terceiros. II. O princípio da publicidade exige a transparência da atuação administrativa. III. O princípio da moralidade torna jurídica a exigência de atuação ética dos agentes da administração pública.</p> <p>Está correto o contido em</p> <p>(A) I e II, apenas. (B) I e III, apenas. (C) II e III, apenas. (D) I, II e III.</p>

16. No MS Excel, a função AGORA é útil quando você precisa exibir _____ atuais em uma planilha ou calcular um valor com base em tais informações e ter esse valor atualizado sempre que abrir a planilha.

Assinale a alternativa que preenche corretamente a lacuna acima.

- (A) dia e mês
- (B) a data e a hora
- (C) as horas
- (D) dia da semana e hora

17. Assinale a alternativa que apresenta a função do recurso abaixo, no MS Word.

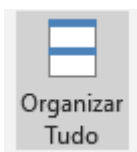

- (A) Abrir uma segunda janela com o seu documento para que possa visualizá-lo em diferentes partes.
- (B) Empilhar as janelas abertas para que seja possível vê-las todas de uma só vez.
- (C) Dividir a tela em duas seções para que possa visualizar dois documentos ao mesmo tempo.
- (D) Organizar os documentos selecionados por data de criação, ordem alfabética ou tipo de arquivo.

18. No Windows 10, é possível abrir o Explorador de Arquivos:

- (A) selecionando a tecla F1 ou pelo Gerenciador de Tarefas.
- (B) pelo Painel de Controle ou pelo recurso Permissões e Histórico, disponível em Facilidade de Acesso.
- (C) selecionando a tecla Alt + E ou usando o recurso Visão de Tarefas.
- (D) selecionando a tecla do logotipo do Windows + E ou digitando Explorador de Arquivos na caixa de pesquisa do Iniciar.

19. No MS Outlook, é a tecla de atalho para atualizar o processo de envio/recebimento de e-mails:

- (A) F1.
- (B) F3.
- (C) F7.
- (D) F9.

20. Alguns motores de busca usam comandos específicos para buscas mais complexas ou para tornar mais rápida a procura. No Google, por exemplo, para fazer uma busca pela correspondência exata, basta digitar o que procura

- (A) entre aspas.
- (B) entre parênteses.
- (C) seguido de dois-pontos.
- (D) seguido de asterisco.



PREFEITURA MUNICIPAL DE ALFENAS/MG
PROCESSO SELETIVO SIMPLIFICADO - EDITAL 001/2023

SERVENTE DE PEDREIRO

INSTRUÇÕES PARA A PROVA ESCRITA

- Este caderno é composto por **15 questões** de múltipla escolha, cada uma contendo apenas uma alternativa correta.
- Verifique se o caderno contém todas as folhas e se as imagens ou gráficos estão plenamente legíveis. Caso haja algum problema, comunique imediatamente ao fiscal da sala.
- Utilize apenas caneta esferográfica preta ou azul para preencher sua **FOLHA DE RESPOSTAS**.
- **NÃO HAVERÁ TROCA DE FOLHA DE RESPOSTAS**. Portanto, leia atentamente as instruções contidas nela e tenha muita atenção ao preencher as alternativas selecionadas.
- As alternativas com **rasura** ou **dupla marcação** na Folha de Respostas serão consideradas **INCORRETAS**.
- A prova terá duração de **4 (QUATRO) HORAS**, já contado o tempo para preenchimento da Folha de Respostas.
- O candidato somente poderá retirar-se depois de transcorrida **1 (UMA) HORA**, tempo mínimo de permanência na sala.
- Após o período de **1 (UMA) HORA**, o candidato, ao terminar a sua prova, poderá levar o caderno de questões.

A divulgação do gabarito será feita através do site <http://www.alfenas.mg.gov.br/>

LÍNGUA PORTUGUESA

1. Leia a tirinha abaixo, de Calvin e Haroldo.



De acordo com a tirinha,

- (A) Calvin deu uma desculpa esfarrapada pelo fato de estar dormindo.
- (B) Calvin estava muito concentrado no livro.
- (C) a professora deu-lhe uma bronca por estar usando celular durante a aula.
- (D) apesar da professora ter chamado sua atenção, Calvin estava atento e por isso não se assustou com ela.

Leia o texto abaixo para responder à questão 2.

O Relógio

O relógio de Nasrudin vivia marcando a hora errada.

— Mas será que não dá pra fazer alguma coisa? - alguém comentou.

— Fazer o que? - falou outra pessoa

— Bem, o relógio nunca marca a hora certa. Qualquer coisa que se faça já será uma melhora.

Narsudin deu um jeito de quebrar o relógio e ele parou.

— Você tem toda razão - disse ele. - Agora já dá para sentir uma melhora.

— Eu não quis dizer “qualquer coisa”, assim literalmente.

Como é que agora o relógio pode estar melhor do que antes?

— Bem, antes ele nunca marcava a hora certa. Agora, pelo menos, duas vezes por dia ele vai estar certo.

Fonte: *Os Grandes Contos Populares do Mundo*, editora Ediouro.

2. De acordo com o texto, é correto afirmar que

- (A) todos ficaram satisfeitos com a solução de Narsudin.
- (B) o relógio não funciona mais, porém Narsudin encara como um problema resolvido.
- (C) Narsudin tentou consertar o relógio, mas não conseguiu, o que o deixou insatisfeito.
- (D) Narsudin conseguiu consertar o relógio e ele voltou a marcar a hora certa.

3. Na frase “Aconteceu um **infortúnio** na minha vida”, a palavra destacada significa

- (A) uma surpresa agradável.
- (B) um evento infeliz.
- (C) uma situação corriqueira.
- (D) um caso esperado e alegre.

4. Assinale a alternativa cuja pontuação está correta.

- (A) A tristeza, é um sentimento, persistente.
- (B) Marcos você, viu a Alessandra?
- (C) Renato trouxe maçã, uva, abacaxi e banana.
- (D) O que você está fazendo. — perguntou minha mãe.

5. Assinale a alternativa em a conjugação verbal está correta.

- (A) Eu iria para sua casa se lá você estivesse.
- (B) A gente fomos para a festa ontem.
- (C) É melhor que eu estudes para a prova.
- (D) Nós souberam do ocorrido com sua família.

CONHECIMENTOS ESPECÍFICOS

6. Sobre a limpeza concorrente, assinale a alternativa correta.

- (A) É a higienização completa das áreas do estabelecimento e quando necessário, a desinfecção para diminuição da sujidade e redução da população microbiana.
- (B) É realizada de acordo com a rotina pré-estabelecida - uma vez por semana.
- (C) Esta limpeza envolve pisos, paredes, tetos, janelas, sanitários, mobiliários, maçanetas e portas.
- (D) É a higienização diária de todas as áreas do estabelecimento, com o objetivo da manutenção do asseio, reposição de materiais como: sabonete líquido, papel toalha, papel higiênico, saco para lixo etc.

7. Acerca da tinta a óleo, assinale a alternativa **incorreta**.

- (A) Formulação à base de óleos secativos ou semisecativos, pigmentos orgânicos e inorgânicos ativos, cargas minerais inertes, secantes organometálicos, aditivos e solventes hidrocarbonetos alifáticos.
- (B) O acabamento pode ser semibrilho (externo) ou fosco aveludado (interno).
- (C) Libera alto teor de produtos orgânicos voláteis (alta toxicidade).
- (D) Secagem lenta não permitindo a aplicação da segunda demão no mesmo dia, intervalo entre demãos de 10 horas, aproximadamente.

Analisar a imagem abaixo para responder à questão 8.

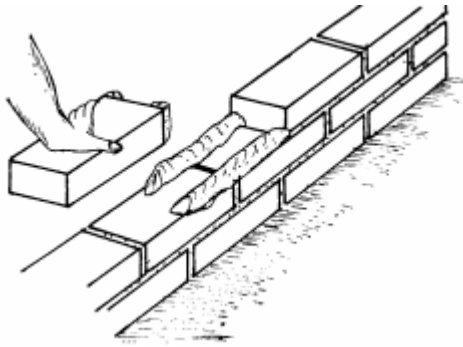

8. Assinale a alternativa que apresenta o tipo de assentamento.

- (A) Assentamento em cordão.
- (B) Assentamento tradicional.
- (C) Assentamento de desvio.
- (D) Assentamento básico.

9. Assinale a alternativa que apresenta a qual princípio está relacionado ao agir da melhor maneira esperada em sua profissão e fora dela, com técnica, justiça e discrição.

- (A) Princípio da dignidade e do decoro profissional.
- (B) Princípio da incompatibilidade.
- (C) Princípio do coleguismo.
- (D) Princípio da reserva.

10. Sobre os andaimes, analise as proposições abaixo.

- I. Toda a sobra de material deve ser retirada, acondicionada adequadamente ou através da utilização de dutos de descarga.
- II. Os andaimes devem ser dimensionados e construídos de modo a suportar, com segurança, as cargas de trabalho a que estarão sujeitos.
- III. Antes de montar um Andaime considere os riscos de fontes elétricas, mecânicas, pneumáticas, térmicas e químicas, em áreas próximas, aéreas ou não. Considere ainda interferências com outros trabalhos.

Está correto o que se afirma em

- (A) II, apenas.
- (B) I e III, apenas.
- (C) II e III, apenas.
- (D) I, II e III.

11. Acerca dos cuidados durante a operação do trator, analise as proposições abaixo.

- I. Fique com o pé sobre o pedal de embreagem quando estiver operando normalmente.
- II. Em tratores que possuem transmissão do tipo não sincronizada, nunca faça troca de marchas com o trator em movimento sob pena de danificar a transmissão.
- III. Mantenha os pedais de freio sempre unidos pela trava de união quando estiver se deslocando em estradas.

Está correto o que se afirma em

- (A) II, apenas.
- (B) I e III, apenas.
- (C) II e III, apenas.
- (D) I, II e III.

12. Uma argamassa **não** é considerada trabalhável quando

- (A) deixa penetrar facilmente a colher de pedreiro, sem ser fluida.
- (B) mantém-se coesa ao ser transportada e adere à colher ao ser lançada.
- (C) se distribui facilmente e preenche todas as reentrâncias da base.
- (D) não endurece rapidamente quando aplicada.

13. Acerca das ações de segurança patrimonial, assinale a alternativa correta.

- (A) Controle do acesso de materiais.
- (B) Proteção de entradas não permitidas e permitidas;
- (C) Controle do acesso de materiais;
- (D) Prevenção de furtos.

14. O sistema de incineração de lixo é mais usado nos casos de _____. É realizado em incineradores apropriados, mantendo toda segurança possível. A fumaça gerada deve passar por um sistema de filtragem para diminuir ao máximo a poluição do ar.

Assinale a alternativa que preenche corretamente a lacuna do trecho acima.

- (A) lixo orgânico
- (B) lixo hospitalar
- (C) pilhas, baterias e lâmpadas
- (D) materiais recicláveis

15. Sobre o comportamento ético, assinale a alternativa **incorreta**.

- (A) Reprima o bom trabalho de terceiros.
- (B) Aja com respeito.
- (C) Respeite a hierarquia da instituição.
- (D) Faça autocríticas.



PREFEITURA MUNICIPAL DE ALFENAS/MG
PROCESSO SELETIVO SIMPLIFICADO - EDITAL 001/2023

SERVIÇOS GERAIS

INSTRUÇÕES PARA A PROVA ESCRITA

- Este caderno é composto por **15 questões** de múltipla escolha, cada uma contendo apenas uma alternativa correta.
- Verifique se o caderno contém todas as folhas e se as imagens ou gráficos estão plenamente legíveis. Caso haja algum problema, comunique imediatamente ao fiscal da sala.
- Utilize apenas caneta esferográfica preta ou azul para preencher sua **FOLHA DE RESPOSTAS**.
- **NÃO HAVERÁ TROCA DE FOLHA DE RESPOSTAS**. Portanto, leia atentamente as instruções contidas nela e tenha muita atenção ao preencher as alternativas selecionadas.
- As alternativas com **rasura** ou **dupla marcação** na Folha de Respostas serão consideradas **INCORRETAS**.
- A prova terá duração de **4 (QUATRO) HORAS**, já contado o tempo para preenchimento da Folha de Respostas.
- O candidato somente poderá retirar-se depois de transcorrida **1 (UMA) HORA**, tempo mínimo de permanência na sala.

A divulgação do gabarito será feita através do site <http://www.alfenas.mg.gov.br/>

LÍNGUA PORTUGUESA

1. Leia a tirinha abaixo, de Calvin e Haroldo.



De acordo com a tirinha,

- (A) Calvin deu uma desculpa esfarrapada pelo fato de estar dormindo.
(B) Calvin estava muito concentrado no livro.
(C) a professora deu-lhe uma bronca por estar usando celular durante a aula.
(D) apesar da professora ter chamado sua atenção, Calvin estava atento e por isso não se assustou com ela.
2. Assinale a alternativa em que, o termo “**MEIA**” está aplicado de forma **INCORRETA** na frase:
- (A) Estou **meia** cansada hoje.
(B) Comprei uma **meia** branca para meu filho ir à escola.
(C) Para um bom entendedor, **meia** palavra basta.
(D) Comi **meia** maçã de sobremesa.

3. Assinale a alternativa que apresenta todas as palavras escritas **CORRETAMENTE**:

- (A) Carro, pasarinho, assaí.
(B) Açogue, assúcar, carroça.
(C) Maçã, graça, açude.
(D) Almosso, palhasso,sertão.

4. Na frase “Aconteceu uma **fatalidade** na minha vida”, a palavra destacada significa:

- (A) uma surpresa agradável.
(B) um acontecimento infeliz.
(C) uma situação corriqueira.
(D) um caso esperado e alegre.

5. Assinale a alternativa em que a conjugação verbal está **CORRETA**:

- (A) Eu iria para sua casa se você estivesse lá.
(B) A gente fomos para a festa ontem.
(C) É melhor que eu estudes para a prova.
(D) Nós souberam do ocorrido com sua família.

CONHECIMENTOS ESPECÍFICOS

6. Sobre a limpeza concorrente, assinale a alternativa correta.
- (A) É realizada somente quando há contaminação no ambiente.
(B) É realizada uma vez por semana.
(C) Esta limpeza envolve pisos, paredes, tetos, janelas, sanitários, mobiliários, maçanetas e portas.
(D) É a higienização diária de todas as áreas do estabelecimento, com o objetivo da manutenção do asseio, reposição de materiais como: sabonete líquido, papel toalha, papel higiênico, saco para lixo etc.

7. Quanto à lavagem das mãos, assinale a alternativa **CORRETA**:

- (A) Deve-se lavar as mãos somente antes de recolher o lixo.
(B) Deve-se lavar as mãos somente antes de ir ao banheiro.
(C) Deve-se lavar as mãos obrigatoriamente depois de ir ao banheiro e depois de recolher o lixo.
(D) Deve-se lavar as mãos somente antes de iniciar o trabalho.

<p>8. Assinale a alternativa que apresenta a utilização CORRETA do Equipamento de Proteção Individual (EPI) contra acidentes de trabalho:</p> <p>(A) As botas de borracha não são necessárias durante a lavagem dos banheiros e limpeza de terrenos.</p> <p>(B) As luvas de borracha servem para proteção contra contato com produtos químicos.</p> <p>(C) As máscaras não são importantes, pois não protegem contra contaminação.</p> <p>(D) Não há necessidade de utilização de nenhum tipo de equipamento de proteção individual durante a limpeza ou manutenção de unidades de saúde.</p>	<p>12. Acerca das ações de segurança patrimonial, assinale a alternativa correta.</p> <p>(A) Controle do acesso de materiais.</p> <p>(B) Proteção de entradas não permitidas e permitidas;</p> <p>(C) Controle do acesso de materiais;</p> <p>(D) <u>Prevenção de furtos.</u></p>
<p>9. Assinale a alternativa que NÃO corresponde às tarefas desempenhadas pelo serviço de limpeza:</p> <p>(A) Conservação dos pisos.</p> <p>(B) Conserto de equipamentos.</p> <p>(C) Desinfecção dos ambientes.</p> <p>(D) Varrição dos pátios.</p>	<p>13. O sistema de incineração de lixo é mais usado nos casos de _____. É realizado em incineradores apropriados, mantendo toda segurança possível. A fumaça gerada deve passar por um sistema de filtragem para diminuir ao máximo a poluição do ar.</p> <p>Assinale a alternativa que preenche corretamente a lacuna do trecho acima.</p> <p>(A) lixo orgânico</p> <p>(B) lixo hospitalar</p> <p>(C) pilhas, baterias e lâmpadas</p> <p>(D) materiais recicláveis</p>
<p>10. Quanto às práticas relacionadas à higiene e à saúde no ambiente de trabalho, assinale a alternativa CORRETA:</p> <p>(A) A higiene de todos os profissionais do ambiente de trabalho é de responsabilidade do auxiliar de serviços gerais.</p> <p>(B) O profissional deve lavar as mãos antes de tocar qualquer alimento ou equipamento de cozinha.</p> <p>(C) O profissional que utiliza avental durante sua jornada de trabalho pode ir ao banheiro sem retirá-lo.</p> <p>(D) O descarte do lixo pode ser realizado em qualquer recipiente, independente de ser lixo orgânico ou lixo contaminado.</p>	<p>14. Sobre o comportamento ético, assinale a alternativa incorreta.</p> <p>(A) Reprima o bom trabalho de terceiros.</p> <p>(B) Aja com respeito.</p> <p>(C) Respeite a hierarquia da instituição.</p> <p>(D) Faça autocríticas.</p>
<p>11. Assinale a alternativa que apresenta a qual princípio está relacionado ao agir da melhor maneira esperada em sua profissão e fora dela, com técnica, justiça e discrição:</p> <p>(A) Princípio da dignidade e do decoro profissional.</p> <p>(B) Princípio da incompatibilidade.</p> <p>(C) Princípio do coleguismo.</p> <p>(D) Princípio da reserva.</p>	<p>15. Em relação a forma certa de executar as atividades de trabalho da rotina diária dos serviços de limpeza assinale a alternativa CORRETA:</p> <p>(A) Deve-se apenas varrer o chão ao invés de utilizar pano úmido para desinfecção dos ambientes.</p> <p>(B) A água sanitária deve ser utilizada em qualquer tipo de piso, mobiliário ou equipamento, independente do material que ele é constituído, como madeiras, cerâmicas ou materiais de aço inoxidável.</p> <p>(C) Durante a utilização de alguns produtos químicos deve-se utilizar os Equipamentos de Proteção Individual (EPI's).</p> <p>(D) Durante a lavagem de banheiros ou retirada do lixo, não há necessidade de utilizar luvas.</p>



PREFEITURA MUNICIPAL DE ALFENAS/MG
PROCESSO SELETIVO SIMPLIFICADO - EDITAL 001/2023

TÉCNICO EM SEGURANÇA DO TRABALHO

INSTRUÇÕES PARA A PROVA ESCRITA

- Este caderno é composto por **20 questões** de múltipla escolha, cada uma contendo apenas uma alternativa correta.
- Verifique se o caderno contém todas as folhas e se as imagens ou gráficos estão plenamente legíveis. Caso haja algum problema, comunique imediatamente ao fiscal da sala.
- Utilize apenas caneta esferográfica preta ou azul para preencher sua **FOLHA DE RESPOSTAS**.
- **NÃO HAVERÁ TROCA DE FOLHA DE RESPOSTAS**. Portanto, leia atentamente as instruções contidas nela e tenha muita atenção ao preencher as alternativas selecionadas.
- As alternativas com **rasura** ou **dupla marcação** na Folha de Respostas serão consideradas **INCORRETAS**.
- A prova terá duração de **4 (QUATRO) HORAS**, já contado o tempo para preenchimento da Folha de Respostas.
- O candidato somente poderá retirar-se depois de transcorrida **1 (UMA) HORA**, tempo mínimo de permanência na sala.
- Após o período de **1 (UMA) HORA**, o candidato, ao terminar a sua prova, poderá levar o caderno de questões.

A divulgação do gabarito será feita através do site <http://www.alfenas.mg.gov.br/>

LÍNGUA PORTUGUESA

Leia o texto abaixo para responder à questão 1.

A Cláusula do Elevador

Porque eram precavidos, porque queriam que sua união desse certo, e principalmente porque eram advogados, decidiram fazer um contrato nupcial. Um instrumento particular, só entre os dois, separado das formalidades usuais de um casamento civil. Nele estariam explicitados os deveres e os compromissos de cada um até que a morte — ou o descumprimento de qualquer uma das cláusulas — os separasse.

Quando chegaram à parte do contrato que trataria da fidelidade, ele ponderou que a cláusula deveria ter uma certa flexibilidade. Deveria prever circunstâncias aleatórias, heterodoxas e atenuantes. Em outras palavras, oportunidades imperdíveis. E exemplificou.

– Digamos que eu fique preso num elevador com a Luana Piovani. Depois de dez, quinze minutos, ela diz “Calor, né?”, e desabota a blusa. Mais dez minutos e ela tira toda a roupa. Mais cinco minutos e ela diz “Não adiantou”, e começa a desabotar a minha blusa... O contrato deveria prever que, em casos assim, eu estaria automaticamente liberado dos seus termos restritivos.

Ela concordou, em tese, mas argumentou que a licença pleiteada deveria ser específica, rechaçando a sugestão dele de que se referisse genericamente a “Luana Piovani ou similar”. Ficou decidido que ele estaria automaticamente liberado da obrigação contratual de ser fiel a ela no caso de ficar preso num elevador com a Patrícia Pilar, a Luma de Oliveira ou uma das duas (ou as duas) moças do “Tchan”, além da Luana Piovani, se o socorro demorasse mais de vinte minutos. Isto estabelecido, ela disse:

– No meu caso...

– Como, no seu caso?

– No caso de eu ficar presa num elevador com alguém.

– Quem, por exemplo?

– Sei lá. O Maurício Mattar. O Antônio Fagundes. O

Odvan...

– O Odvan não!

Foi uma negociação longa e difícil, durante a qual ele vetou vários nomes, até ser obrigado a concordar com um, por absoluta falta de argumentos. Ela estaria liberada de ser fiel a ele se um dia ficasse presa num elevador com o Chico Buarque. Mas só

com o Chico Buarque. E só se o socorro demorasse mais de uma hora!

VERÍSSIMO, Luís Fernando.

1. De acordo com o texto, é correto afirmar que
- (A) Chico Buarque foi uma opção irrecusável para se incluir no contrato.
 - (B) a negociação foi feita de maneira pacífica entre os dois.
 - (C) a mulher foi veementemente contrária à proposta de “oportunidades imperdíveis” feita pelo homem.
 - (D) o homem, pensando em seu benefício próprio, aceitou de pronto as opções que a mulher escolheu.

2. Assinale a alternativa em que a concordância verbal está correta.

- (A) Na festa, houveram muitas brigas.
- (B) Água é boa para os rins.
- (C) Fui eu quem fiz esse quadro.
- (D) A maioria optou pelo segundo candidato.

3. Observe a frase abaixo:

Não me peça para fazer uma injustiça como essa!

Assinale a alternativa em que o termo destacado possua a mesma classe gramatical da palavra em destaque acima.

- (A) Teremos que o sacrificar, **infelizmente**.
- (B) A escola **onde** me formei ainda está em pé.
- (C) Veja **se** não vai atrasar.
- (D) Fui à festa, **mas** não te encontrei lá.

4. Assinale a alternativa em que todas as palavras estão escritas corretamente.

- (A) Tenha consciência de seus atos.
- (B) Devemos reivindicar melhores salários.
- (C) Não faça julgamentos baseado em esteriótipos.
- (D) Participei ontem de um bazar beneficente.

5. Assinale a alternativa em que a acentuação na palavra destacada está **incorreta**.

- (A) Encontrei uma **jibóia** na estrada do sítio.
- (B) Consultei um **farmacêutico** sobre essa dor.
- (C) **Ninguém** deveria te tratar assim.
- (D) Eu prefiro escolher a pessoa por seu **caráter**.

LEGISLAÇÃO

6. De acordo com a NR 6, assinale a alternativa que apresenta apenas EPIs que protegem membros superiores.

- (A) Manga para proteção do braço e antebraço, vestimenta, óculos e dedeira.
- (B) Braçadeira, vestimenta, protetor auditivo e óculos.
- (C) Luvas, protetor auditivo, dedeira e óculos.
- (D) Luvas, manga para proteção do braço e antebraço, braçadeira e dedeira.

<p>7. Consoante à NR 6, cabe ao trabalhador, quanto ao EPI, entre outras ações:</p> <ol style="list-style-type: none"> I. utilizar apenas para a finalidade a que se destina. II. devolver no final do expediente para o encarregado do setor de EPIs realizar a limpeza, a guarda e a conservação. III. comunicar à organização quando extraviado, danificado ou qualquer alteração que o torne impróprio para uso. <p>Está correto o contido em</p> <ol style="list-style-type: none"> (A) I e II, apenas. (B) I e III, apenas. (C) II e III, apenas. (D) I, II e III. 	<p>12. Os Distúrbios Osteomusculares Relacionados ao Trabalho (DORT) correspondem a uma classe de sintomas e alterações fisiológicas advindas da execução de operações mecânicas repetidas. Os principais sintomas dessa doença são as dores crônicas, que podem aumentar com a continuidade das atividades de trabalho. Assinale a alternativa que apresenta outros sintomas que podem estar associados ao quadro.</p> <ol style="list-style-type: none"> (A) Bursite, tendinite, inflamações em articulações e dores lombares. (B) Ansiedade, síndrome de pânico, depressão e síndrome de burnout (esgotamento). (C) Tosse e alergias. (D) Perdas auditivas e antracose pulmonar.
<p>8. Com fundamento na CLT – Consolidação das Leis do Trabalho, assinale a alternativa correta.</p> <ol style="list-style-type: none"> (A) Não se distingue entre o trabalho realizado no estabelecimento do empregador, o executado no domicílio do empregado e o realizado a distância, desde que estejam caracterizados os pressupostos da relação de emprego. (B) Não haverá distinções relativas à espécie de emprego e à condição de trabalhador, exceto entre o trabalho intelectual e o manual. (C) Serão suspensos e reavaliados os atos praticados com o objetivo de desvirtuar, impedir ou fraudar a aplicação dos preceitos contidos na presente Consolidação. Art. 9º (D) Ocorre a prescrição intercorrente no processo do trabalho no prazo de cinco anos. 	<p>13. Esmagamentos são lesões comuns em acidentes de trabalho e podem resultar em ferimentos abertos e fechados. Existe dano tecidual extenso das estruturas subjacentes. Os esmagamentos de tórax e abdome causam graves distúrbios circulatórios e respiratórios. Assinale a alternativa que apresenta os primeiros socorros para este tipo de ocorrência.</p> <ol style="list-style-type: none"> (A) Isolar a área; identificar o tipo de agente que está presente no local onde foi encontrado o acidentado; quem for realizar o resgate, deverá estar utilizando equipamentos de proteção próprios para cada situação, a fim de proteger a si mesmo; remover o acidentado o mais rapidamente possível para um local bem ventilado. (B) Procurar assistência especializada; executar o ABC da vida; transporte rápido, pois o estado do acidentado é potencialmente grave. (C) Lavar a região atingida com água; colocar saco com gelo ou compressa de água gelada sobre o local da ferida para auxiliar no alívio da dor; não pegar o animal agressor com a mão; se possível levar o animal para identificação. (D) Retirar os restos de sódio empregando pinças ou espátulas (de madeira ou plástico) completamente secas; impregnar as regiões com substância oleosa (vaselina líquida) a fim de eliminar os últimos restos de sódio e limpar com água corrente abundante.
<p>9. Concernente ao disposto na NR 1, a descrição dos perigos e possíveis lesões ou agravos à saúde bem como a indicação do grupo de trabalhadores sujeitos aos riscos fazem parte da etapa de</p> <ol style="list-style-type: none"> (A) levantamento preliminar de perigos. (B) identificação de perigos. (C) avaliação de riscos ocupacionais. (D) classificação dos riscos ocupacionais. 	<p>14. A Norma Regulamentadora 01 - Disposições Gerais e Gerenciamento de Riscos Ocupacionais, tem em seu Anexo I a definição de agentes físicos. Assinale a alternativa que apresenta exemplos que se enquadrem nesta categoria.</p> <ol style="list-style-type: none"> (A) Bactérias, vírus e fungos. (B) Poeira mineral contendo sílica cristalina, vapores de tolueno, névoas de ácido sulfúrico. (C) Postura inadequada no ambiente de trabalho, levantamento e transporte de peso e jornadas prolongadas de trabalho. (D) Ruído, vibrações, pressões anormais, temperaturas extremas, radiações ionizantes, radiações não ionizantes.
<p>CONHECIMENTOS ESPECÍFICOS</p>	
<p>11. O EPC - Equipamento de Proteção Coletiva tem como seu principal objetivo tornar o ambiente mais seguro para o maior número possível de trabalhadores. Assinale a alternativa que apresenta exemplos desse tipo de equipamento.</p> <ol style="list-style-type: none"> (A) Capacetes, óculos e viseiras. (B) Cassetetes, escudos e sprays. (C) Lavadora de alta pressão e saponáceos. (D) Cavaletes, placas de sinalização e sistema de ventilação e exaustão. 	

15. Assinale a alternativa que apresenta o significado de um Código de Ética profissional e o seu objetivo.
- (A) É uma documentação que relata quais são as posições ocupadas e atribuições de cada funcionário da empresa. O objetivo da descrição de cargos é tornar claras as atividades exercidas e o que se espera do profissional que ocupa a função.
- (B) É o aperfeiçoamento dos conhecimentos profissionais. É toda a bagagem de experiências no trabalho e nos cursos realizados, como graduação e seminários.
- (C) É a atividade única do funcionário na empresa, podendo ser contratado para um âmbito geral e ter funções específicas para que a empresa tenha êxito no ramo que exerce. Mostra quais são as suas qualificações quando é contratado, por exemplo: gerente, supervisor, chefe, diretor e entre outros.
- (D) É o conjunto de normas que, por força de lei, determina quais são os direitos e deveres de um grupo profissional em relação às suas atribuições e responsabilidades.
-
16. As ações Educativas em Saúde e Segurança no Trabalho devem ser realizadas a fim de conscientizar os trabalhadores sobre a prevenção de acidentes e doenças relacionadas ao trabalho. Assim, seu objetivo é propor um plano de intervenção para planejamento, organização e realização. Assinale a alternativa que apresenta um exemplo desta iniciativa.
- (A) Maio Amarelo: Conscientização e respeito no trânsito salva vidas.
- (B) Vagas afirmativas para pessoas pretas.
- (C) Semana Interna de Prevenção de Acidentes de Trabalho – SIPAT.
- (D) Semana da Diversidade e Inclusão nas Empresas.
-
17. Conforme dispõe a Norma Regulamentadora 6, a empresa é obrigada a fornecer aos empregados, gratuitamente, EPI – Equipamento de Proteção Individual adequado ao risco, em perfeito estado de conservação e funcionamento, nas seguintes circunstâncias:
- (A) Quando estiver pendente a elaboração do Programa de Controle Médico de Saúde Ocupacional – PCMSO, com o objetivo de promover e preservar a saúde de seus empregados, conforme disposto na NR 07 e observado o disposto no Quadro II - Padrões Mínimos dos Exames Médicos.
- (B) Sempre que as medidas de ordem geral não ofereçam completa proteção contra os riscos de acidentes do trabalho ou de doenças profissionais e do trabalho; enquanto as medidas de proteção coletiva estiverem sendo implantadas; E para atender a situações de emergência.
- (C) Em tarefas laborais desenvolvidas a céu aberto, estipulando que: é obrigatória a existência de abrigos, ainda que rústicos, contra chuva, vento e demais intempéries, bem como aplicação de medidas de proteção contra insolação, calor, frio, umidade e ventos inconvenientes.
- (D) Na falta de alimentos disponíveis para os trabalhadores nos horários de refeições.
-
18. Para o efetivo combate a incêndios, assinale a alternativa em que o extintor com pó químico seco é o mais indicado.
- (A) Incêndios de classe C (equipamento elétrico energizado), por não ser condutor de eletricidade. Pode ser usado também em incêndios de classes A e B.
- (B) Incêndio de classe B (líquido inflamáveis). Age por abafamento. Pode ser usado também em incêndios de classes A e C.
- (C) Incêndios de classe D (metais inflamáveis). Age por abafamento.
- (D) Incêndios de classe A (madeira, papel, tecido, materiais sólidos em geral). A água age por resfriamento e abafamento, dependendo da maneira como é aplicada.
-
19. A gerência de riscos pode ser definida como um processo no qual são elaboradas e implementadas medidas e procedimentos para prevenir, reduzir e controlar os riscos ocupacionais. Assinale a alternativa que apresenta uma contribuição dessa atividade.
- (A) Para promover a diversidade e a harmonia entre diferentes grupos na empresa.
- (B) Para aplicar, com sucesso, o padrão de excelência nas entregas de projetos aos seus clientes.
- (C) Para manter a empresa e os colaboradores operando dentro dos altos padrões de segurança.
- (D) Para apresentar resultados consistentes em cada relatório aos proprietários, acionistas e serviços de qualidade ao seu cliente.
-
20. As técnicas de análise de risco são de fundamental importância para o gerenciamento de risco, no sentido de evitar acidentes ou a repetição deles, como também evitar perdas e danos. Assinale a alternativa que apresenta a Análise de Árvore de Falhas – AAF.
- (A) Parte da teoria de sistemas, que concebe um acidente como fenômeno de uma rede de fatores, sendo complexo e pluricausal. O estudo parte de um “acidente”, não se baseia em hipóteses, parte especificamente de uma “Lesão” sendo seus eventos anteriores concretos/reais. Visa identificar fatores de acidente do trabalho e suas inter-relações.
- (B) Tem como objetivo identificar potenciais modos de falha de um produto ou processo de forma a avaliar o risco associado a estes modos de falhas, para que sejam classificados em termos de importância e então receber ações corretivas com o intuito de diminuir a incidência de falhas.
- (C) É uma ferramenta de análise de risco que visa identificar os perigos e problemas de operabilidade na instalação de um processo. Pode ser chamada de Estudo de Perigo e Operabilidade.
- (D) Consiste na construção de um processo lógico dedutivo que, partindo de um evento indesejado pré-definido (hipótese acidental), busca as suas possíveis causas.



PREFEITURA MUNICIPAL DE ALFENAS/MG
PROCESSO SELETIVO SIMPLIFICADO - EDITAL 001/2023

TÉCNICO EM ENFERMAGEM VACINA

INSTRUÇÕES PARA A PROVA ESCRITA

- Este caderno é composto por **20 questões** de múltipla escolha, cada uma contendo apenas uma alternativa correta.
- Verifique se o caderno contém todas as folhas e se as imagens ou gráficos estão plenamente legíveis. Caso haja algum problema, comunique imediatamente ao fiscal da sala.
- Utilize apenas caneta esferográfica preta ou azul para preencher sua **FOLHA DE RESPOSTAS**.
- **NÃO HAVERÁ TROCA DE FOLHA DE RESPOSTAS**. Portanto, leia atentamente as instruções contidas nela e tenha muita atenção ao preencher as alternativas selecionadas.
- As alternativas com **rasura** ou **dupla marcação** na Folha de Respostas serão consideradas **INCORRETAS**.
- A prova terá duração de **4 (QUATRO) HORAS**, já contado o tempo para preenchimento da Folha de Respostas.
- O candidato somente poderá retirar-se depois de transcorrida **1 (UMA) HORA**, tempo mínimo de permanência na sala.

A divulgação do gabarito será feita através do site <http://www.alfenas.mg.gov.br/>

LÍNGUA PORTUGUESA

Leia o texto abaixo para responder à questão 1.

A Cláusula do Elevador

Porque eram precavidos, porque queriam que sua união desse certo, e principalmente porque eram advogados, decidiram fazer um contrato nupcial. Um instrumento particular, só entre os dois, separado das formalidades usuais de um casamento civil. Nele estariam explicitados os deveres e os compromissos de cada um até que a morte — ou o descumprimento de qualquer uma das cláusulas — os separasse.

Quando chegaram à parte do contrato que trataria da fidelidade, ele ponderou que a cláusula deveria ter uma certa flexibilidade. Deveria prever circunstâncias aleatórias, heterodoxas e atenuantes. Em outras palavras, oportunidades imperdíveis. E exemplificou.

– Digamos que eu fique preso num elevador com a Luana Piovani. Depois de dez, quinze minutos, ela diz “Calor, né?”, e desabotoa a blusa. Mais dez minutos e ela tira toda a roupa. Mais cinco minutos e ela diz “Não adiantou”, e começa a desabotoar a minha blusa... O contrato deveria prever que, em casos assim, eu estaria automaticamente liberado dos seus termos restritivos.

Ela concordou, em tese, mas argumentou que a licença pleiteada deveria ser específica, rechaçando a sugestão dele de que se referisse genericamente a “Luana Piovani ou similar”. Ficou decidido que ele estaria automaticamente liberado da obrigação contratual de ser fiel a ela no caso de ficar preso num elevador com a Patrícia Pilar, a Luma de Oliveira ou uma das duas (ou as duas) moças do “Tchan”, além da Luana Piovani, se o socorro demorasse mais de vinte minutos. Isto estabelecido, ela disse:

- No meu caso...
- Como, no seu caso?
- No caso de eu ficar presa num elevador com alguém.
- Quem, por exemplo?
- Sei lá. O Maurício Mattar. O Antônio Fagundes. O

Odvan...

- O Odvan não!

Foi uma negociação longa e difícil, durante a qual ele vetou vários nomes, até ser obrigado a concordar com um, por absoluta falta de argumentos. Ela estaria liberada de ser fiel a ele se um dia ficasse presa num elevador com o Chico Buarque. Mas só

com o Chico Buarque. E só se o socorro demorasse mais de uma hora!

VERÍSSIMO, Luís Fernando.

1. De acordo com o texto, é correto afirmar que
 - (A) Chico Buarque foi uma opção irrecusável para se incluir no contrato.
 - (B) a negociação foi feita de maneira pacífica entre os dois.
 - (C) a mulher foi veementemente contrária à proposta de “oportunidades imperdíveis” feita pelo homem.
 - (D) o homem, pensando em seu benefício próprio, aceitou de pronto as opções que a mulher escolheu.

2. Assinale a alternativa em que a concordância verbal está correta.

- (A) Na festa, houveram muitas brigas.
- (B) Água é boa para os rins.
- (C) Fui eu quem fiz esse quadro.
- (D) A maioria optou pelo segundo candidato.

3. Observe a frase abaixo:

Não me peça para fazer uma injustiça como essa!

Assinale a alternativa em que o termo destacado possua a mesma classe gramatical da palavra em destaque acima.

- (A) Teremos que o sacrificar, **infelizmente**.
- (B) A escola **onde** me formei ainda está em pé.
- (C) Veja **se** não vai atrasar.
- (D) Fui à festa, **mas** não te encontrei lá.

4. Assinale a alternativa em que todas as palavras estão escritas corretamente.

- (A) Tenha consciência de seus atos.
- (B) Devemos reivindicar melhores salários.
- (C) Não faça julgamentos baseado em esteriótipos.
- (D) Participei ontem de um bazar beneficente.

5. Assinale a alternativa em que a acentuação na palavra destacada está **incorreta**.

- (A) Encontrei uma **jibóia** na estrada do sítio.
- (B) Consultei um **farmacêutico** sobre essa dor.
- (C) **Ninguém** deveria te tratar assim.
- (D) Eu prefiro escolher a pessoa por seu **caráter**.

LEGISLAÇÃO

6. São princípios do Sistema Único de Saúde, conforme previsto no artigo 7º da Lei nº 8.080/90, dentre outros, **exceto**:

- (A) integração em nível executivo das ações de saúde, meio ambiente e saneamento básico.
- (B) participação no repasse financeiro de empresas privadas, sociedades de economia mista, empresas públicas e consórcios públicos.
- (C) organização dos serviços públicos de modo a evitar duplicidade de meios para fins idênticos.
- (D) conjugação dos recursos financeiros, tecnológicos, materiais e humanos da União, dos Estados, do Distrito Federal e dos Municípios na prestação de serviços de assistência à saúde da população.

<p>7. Os municípios poderão constituir consórcios para desenvolver em conjunto as ações e os serviços de saúde que lhes correspondam. Aplica-se aos consórcios administrativos intermunicipais o princípio _____, e os respectivos atos constitutivos disporão sobre sua observância. (Art.10, §1º, Lei nº 8.080/90)</p> <p>Assinale a alternativa que preenche corretamente a lacuna.</p> <p>(A) da preservação da autonomia (B) da descentralização hierárquica (C) da direção única (D) da centralização político-administrativa</p>	<p style="text-align: center;">CONHECIMENTOS ESPECÍFICOS</p> <p>11. Ao ser realizada uma ação para atualização do cartão de vacinação dos Trabalhadores de uma Empresa de Agronegócio, o Técnico de Enfermagem deve saber que, segundo o Programa Nacional de Vacinação, adultos que já receberam a vacina DTP na infância devem tomar uma dose de reforço da vacina dT a cada:</p> <p>(A) 2 anos (B) 5 anos (C) 10 anos (D) 15 anos</p>
<p>8. Nos exatos termos do artigo 26-A, da Lei nº 8.080/90, a telessaúde abrange a prestação remota de serviços relacionados a todas as profissões da área da saúde regulamentadas pelos órgãos competentes do Poder Executivo federal e obedecerá aos seguintes princípios, entre outros:</p> <p>I. autonomia do profissional de saúde. II. dignidade e valorização do paciente. III. responsabilidade digital.</p> <p>Está correto o contido em</p> <p>(A) I e II, apenas. (B) I e III, apenas. (C) II e III, apenas. (D) I, II e III.</p>	<p>12. O Programa Nacional de Imunizações (PNI) foi criado em 1973 para garantir à população do país acesso gratuito a todas as vacinas recomendadas pela OMS (Organização Mundial da Saúde) e, tem representado grande avanço no controle e na erradicação de doenças imunopreveníveis utilizando estratégias básicas de vacinação de rotina e campanhas anuais desenvolvidas de forma hierarquizada e descentralizada. Qual a opção correta acerca desse tema:</p> <p>(A) As vacinas agem no organismo, criando defesas e combatendo microrganismos já instalados. (B) O principal objetivo da vacinação é reduzir as taxas de morbidade e de mortalidade resultantes de doenças transmissíveis. (C) O PNI estabelece o calendário de vacinação considerando a vulnerabilidade e as especificidades sociais, mas sem considerar a situação epidemiológica. (D) A vacina contra hepatite B é administrada por via subcutânea.</p>
<p>9. Considerando o disposto no §2º do artigo 5º, da Lei nº 11.350/06, é correto afirmar que os Agentes Comunitários de Saúde e os Agentes de Combate às Endemias frequentarão cursos de aperfeiçoamento a cada</p> <p>(A) dois anos. (B) três anos. (C) quatro anos. (D) cinco anos.</p>	
<p>10. De acordo com a Lei nº 11.350/06, alguns requisitos são exigidos para o exercício da atividade de Agentes Comunitários de Saúde e Agentes de Combate às Endemias. Sobre os requisitos exigidos desses dois profissionais, é correto afirmar que</p> <p>(A) ter concluído o ensino médio é requisito apenas para Agente de Combate às Endemias. (B) a contratação de candidato com ensino fundamental poderá ser realizada, desde que se comprove a conclusão do ensino médio no prazo máximo de três anos. Esse requisito é exigido apenas para o cargo de Agente Comunitário de Saúde. (C) ter concluído, com aproveitamento, curso de formação inicial, com carga horária mínima de quarenta horas é requisito exclusivo para Agente de Combate às Endemias. (D) residir na área da comunidade em que atuar, desde a data da publicação do edital do processo seletivo público é requisito apenas para Agente Comunitário de Saúde.</p>	<p>13. Considerando que algumas vacinas devem ser aplicadas na criança ao nascer, segundo o Programa Nacional de Imunização. Qual alternativa apresenta essas vacinas:</p> <p>(A) BCG e poliomielite (B) BCG e 1ª dose de hepatite B (C) BCG e 1ª dose de DTP (D) DTP e poliomielite</p>

14. Em 2014 foi introduzida no Calendário Nacional de Vacinação, a vacina HPV quadrivalente para meninas, no esquema de duas doses, com intervalo de seis meses entre elas. No ano de 2017 é introduzida a vacina para o sexo masculino, com o mesmo esquema de doses, objetivando aumentar a proteção das mulheres, reduzindo a incidência de câncer do colo do útero e vulva, prevenir cânceres de pênis, ânus, prevenir casos de cânceres de boca e orofaringe, e verrugas genitais, em ambos os sexos. Conforme o Calendário de Vacinação de 2023 (Ministério da Saúde), qual é a idade recomendada para administrar a vacina HPV?

- (A) Meninas de 7 a 14 anos e meninos de 11 a 14 anos.
- (B) Meninas de 9 a 14 anos e meninos de 11 a 14 anos.
- (C) Meninas de 9 a 14 anos e meninos de 9 a 14 anos.
- (D) Meninas de 7 a 14 anos e meninos de 18 a 25 anos.

15. A Rede de Frio compreende o processo de armazenamento, conservação, manipulação, distribuição e transporte dos imunobiológicos do Programa Nacional de Imunizações, de maneira a garantir condições adequadas de refrigeração desde o laboratório produtor até o momento que vacina é aplicada. Sua finalidade é assegurar que todos os imunobiológicos administrados mantenham todas suas características iniciais, a fim de conferir imunidade. Segundo as orientações do Ministério da Saúde, para que a vacina não perca sua capacidade imunogênica, qual é a temperatura que a mesma deve ser armazenada?

- (A) -4°C e -8°C .
- (B) $+4^{\circ}\text{C}$ e $+8^{\circ}\text{C}$.
- (C) -2°C e -8°C .
- (D) $+2^{\circ}\text{C}$ e $+8^{\circ}\text{C}$.

16. A administração de vacinas requer vários cuidados por parte do profissional da Enfermagem, dentre eles, o ângulo correto da agulha em relação à pele do paciente de acordo com o tipo de vacina e sua respectiva via de administração. Em relação aos ângulos utilizados na aplicação da vacina contra Influenza, Triviral e Antirrábica (intradérmica), respectivamente, assinale a alternativa correta:

- (A) 60° , 45° e 15°
- (B) 90° , 45° e 15°
- (C) 45° , 90° e 30°
- (D) 90° , 90° e 15°

17. A absorção de medicamentos administrados depende de vários fatores, como a via de administração, forma farmacêutica, dentre outros. A via de administração que possui absorção mais rápida é:

- (A) Endovenosa
- (B) Subcutânea
- (C) Oral
- (D) Intradérmica

18. Um portador de hipertensão arterial dá entrada na Unidade de Saúde com queixa de cefaleia intensa. A primeira providência do técnico em enfermagem deve ser:

- (A) Registrar a queixa no prontuário e avisar ao médico.
- (B) Verificar os sinais vitais imediatamente e administrar medicação analgésica.
- (C) Anotar a queixa no prontuário e administrar medicação anti-hipertensiva.
- (D) Verificar a pressão arterial, registrar no prontuário e encaminhar o paciente para atendimento.

19. Assinale a alternativa que corresponde ao conceito de esterilização:

- (A) Processo de destruição de todas as formas de vida microbiana, inclusive as esporuladas, mediante a aplicação de agentes físicos e químicos.
- (B) É a limpeza diária de materiais e equipamentos utilizados nas unidades de saúde.
- (C) Processo de remoção de matéria orgânica ou sujeira de superfícies, através da utilização de água e sabão.
- (D) Processo de destruição de microrganismos patogênicos, na forma vegetativa, existente em superfícies inertes, mediante aplicação de agentes químicos e físicos.

20. Com relação ao Diabetes mellitus (DM), assinale a alternativa que corresponde às orientações a serem fornecidas pelo profissional técnico em enfermagem a um paciente portador de DM em unidade básica de saúde:

- A. Educação, repouso, supervisão, higiene e dieta.
- B. Dieta, exercícios, monitorização, medicação (se necessário) e educação.
- C. Medicação (se necessário), repouso, supervisão, higiene e dieta.
- D. Monitorização, repouso, higiene, acompanhamento oftalmológico e educação.



PREFEITURA MUNICIPAL DE ALFENAS/MG
PROCESSO SELETIVO SIMPLIFICADO - EDITAL 001/2023

TÉCNICO EM ENFERMAGEM

INSTRUÇÕES PARA A PROVA ESCRITA

- Este caderno é composto por **20 questões** de múltipla escolha, cada uma contendo apenas uma alternativa correta.
- Verifique se o caderno contém todas as folhas e se as imagens ou gráficos estão plenamente legíveis. Caso haja algum problema, comunique imediatamente ao fiscal da sala.
- Utilize apenas caneta esferográfica preta ou azul para preencher sua **FOLHA DE RESPOSTAS**.
- **NÃO HAVERÁ TROCA DE FOLHA DE RESPOSTAS**. Portanto, leia atentamente as instruções contidas nela e tenha muita atenção ao preencher as alternativas selecionadas.
- As alternativas com **rasura** ou **dupla marcação** na Folha de Respostas serão consideradas **INCORRETAS**.
- A prova terá duração de **4 (QUATRO) HORAS**, já contado o tempo para preenchimento da Folha de Respostas.
- O candidato somente poderá retirar-se depois de transcorrida **1 (UMA) HORA**, tempo mínimo de permanência na sala.

A divulgação do gabarito será feita através do site <http://www.alfenas.mg.gov.br/>

LÍNGUA PORTUGUESA

Leia o texto abaixo para responder à questão 1.

A Cláusula do Elevador

Porque eram precavidos, porque queriam que sua união desse certo, e principalmente porque eram advogados, decidiram fazer um contrato nupcial. Um instrumento particular, só entre os dois, separado das formalidades usuais de um casamento civil. Nele estariam explicitados os deveres e os compromissos de cada um até que a morte — ou o descumprimento de qualquer uma das cláusulas — os separasse.

Quando chegaram à parte do contrato que trataria da fidelidade, ele ponderou que a cláusula deveria ter uma certa flexibilidade. Deveria prever circunstâncias aleatórias, heterodoxas e atenuantes. Em outras palavras, oportunidades imperdíveis. E exemplificou.

– Digamos que eu fique preso num elevador com a Luana Piovani. Depois de dez, quinze minutos, ela diz “Calor, né?”, e desabotoa a blusa. Mais dez minutos e ela tira toda a roupa. Mais cinco minutos e ela diz “Não adiantou”, e começa a desabotoar a minha blusa... O contrato deveria prever que, em casos assim, eu estaria automaticamente liberado dos seus termos restritivos.

Ela concordou, em tese, mas argumentou que a licença pleiteada deveria ser específica, rechaçando a sugestão dele de que se referisse genericamente a “Luana Piovani ou similar”. Ficou decidido que ele estaria automaticamente liberado da obrigação contratual de ser fiel a ela no caso de ficar preso num elevador com a Patrícia Pilar, a Luma de Oliveira ou uma das duas (ou as duas) moças do “Tchan”, além da Luana Piovani, se o socorro demorasse mais de vinte minutos. Isto estabelecido, ela disse:

- No meu caso...
- Como, no seu caso?
- No caso de eu ficar presa num elevador com alguém.
- Quem, por exemplo?
- Sei lá. O Maurício Mattar. O Antônio Fagundes. O

Odvan...

- O Odvan não!

Foi uma negociação longa e difícil, durante a qual ele vetou vários nomes, até ser obrigado a concordar com um, por absoluta falta de argumentos. Ela estaria liberada de ser fiel a ele se um dia ficasse presa num elevador com o Chico Buarque. Mas só

com o Chico Buarque. E só se o socorro demorasse mais de uma hora!

VERÍSSIMO, Luís Fernando.

1. De acordo com o texto, é correto afirmar que
 - (A) Chico Buarque foi uma opção irrecusável para se incluir no contrato.
 - (B) a negociação foi feita de maneira pacífica entre os dois.
 - (C) a mulher foi veementemente contrária à proposta de “oportunidades imperdíveis” feita pelo homem.
 - (D) o homem, pensando em seu benefício próprio, aceitou de pronto as opções que a mulher escolheu.

2. Assinale a alternativa em que a concordância verbal está correta.

- (A) Na festa, houveram muitas brigas.
- (B) Água é boa para os rins.
- (C) Fui eu quem fiz esse quadro.
- (D) A maioria optou pelo segundo candidato.

3. Observe a frase abaixo:

Não me peça para fazer uma injustiça como essa!

Assinale a alternativa em que o termo destacado possua a mesma classe gramatical da palavra em destaque acima.

- (A) Teremos que o sacrificar, **infelizmente**.
- (B) A escola **onde** me formei ainda está em pé.
- (C) Veja **se** não vai atrasar.
- (D) Fui à festa, **mas** não te encontrei lá.

4. Assinale a alternativa em que todas as palavras estão escritas corretamente.

- (A) Tenha consciência de seus atos.
- (B) Devemos reivindicar melhores salários.
- (C) Não faça julgamentos baseado em esteriótipos.
- (D) Participei ontem de um bazar beneficente.

5. Assinale a alternativa em que a acentuação na palavra destacada está **incorreta**.

- (A) Encontrei uma **jibóia** na estrada do sítio.
- (B) Consultei um **farmacêutico** sobre essa dor.
- (C) **Ninguém** deveria te tratar assim.
- (D) Eu prefiro escolher a pessoa por seu **caráter**.

LEGISLAÇÃO

6. São princípios do Sistema Único de Saúde, conforme previsto no artigo 7º da Lei nº 8.080/90, dentre outros, **exceto**:

- (A) integração em nível executivo das ações de saúde, meio ambiente e saneamento básico.
- (B) participação no repasse financeiro de empresas privadas, sociedades de economia mista, empresas públicas e consórcios públicos.
- (C) organização dos serviços públicos de modo a evitar duplicidade de meios para fins idênticos.
- (D) conjugação dos recursos financeiros, tecnológicos, materiais e humanos da União, dos Estados, do Distrito Federal e dos Municípios na prestação de serviços de assistência à saúde da população.

<p>7. Os municípios poderão constituir consórcios para desenvolver em conjunto as ações e os serviços de saúde que lhes correspondam. Aplica-se aos consórcios administrativos intermunicipais o princípio _____, e os respectivos atos constitutivos disporão sobre sua observância. (Art.10, §1º, Lei nº 8.080/90)</p> <p>Assinale a alternativa que preenche corretamente a lacuna.</p> <p>(A) da preservação da autonomia (B) da descentralização hierárquica (C) da direção única (D) da centralização político-administrativa</p>	<p style="text-align: center;">CONHECIMENTOS ESPECÍFICOS</p> <p>11. Ao ser realizada uma ação para atualização do cartão de vacinação dos Trabalhadores de uma Empresa de Agronegócio, o Técnico de Enfermagem deve saber que, segundo o Programa Nacional de Vacinação, adultos que já receberam a vacina DTP na infância devem tomar uma dose de reforço da vacina dT a cada:</p> <p>(A) 2 anos (B) 5 anos (C) 10 anos (D) 15 anos</p>
<p>8. Nos exatos termos do artigo 26-A, da Lei nº 8.080/90, a telessaúde abrange a prestação remota de serviços relacionados a todas as profissões da área da saúde regulamentadas pelos órgãos competentes do Poder Executivo federal e obedecerá aos seguintes princípios, entre outros:</p> <p>I. autonomia do profissional de saúde. II. dignidade e valorização do paciente. III. responsabilidade digital.</p> <p>Está correto o contido em</p> <p>(A) I e II, apenas. (B) I e III, apenas. (C) II e III, apenas. (D) I, II e III.</p>	<p>12. O Programa Nacional de Imunizações (PNI) foi criado em 1973 para garantir à população do país acesso gratuito a todas as vacinas recomendadas pela OMS (Organização Mundial da Saúde) e, tem representado grande avanço no controle e na erradicação de doenças imunopreveníveis utilizando estratégias básicas de vacinação de rotina e campanhas anuais desenvolvidas de forma hierarquizada e descentralizada. Qual a opção correta acerca desse tema:</p> <p>(A) As vacinas agem no organismo, criando defesas e combatendo microrganismos já instalados. (B) O principal objetivo da vacinação é reduzir as taxas de morbidade e de mortalidade resultantes de doenças transmissíveis. (C) O PNI estabelece o calendário de vacinação considerando a vulnerabilidade e as especificidades sociais, mas sem considerar a situação epidemiológica. (D) A vacina contra hepatite B é administrada por via subcutânea.</p>
<p>9. Considerando o disposto no §2º do artigo 5º, da Lei nº 11.350/06, é correto afirmar que os Agentes Comunitários de Saúde e os Agentes de Combate às Endemias frequentarão cursos de aperfeiçoamento a cada</p> <p>(A) dois anos. (B) três anos. (C) quatro anos. (D) cinco anos.</p>	
<p>10. De acordo com a Lei nº 11.350/06, alguns requisitos são exigidos para o exercício da atividade de Agentes Comunitários de Saúde e Agentes de Combate às Endemias. Sobre os requisitos exigidos desses dois profissionais, é correto afirmar que</p> <p>(A) ter concluído o ensino médio é requisito apenas para Agente de Combate às Endemias. (B) a contratação de candidato com ensino fundamental poderá ser realizada, desde que se comprove a conclusão do ensino médio no prazo máximo de três anos. Esse requisito é exigido apenas para o cargo de Agente Comunitário de Saúde. (C) ter concluído, com aproveitamento, curso de formação inicial, com carga horária mínima de quarenta horas é requisito exclusivo para Agente de Combate às Endemias. (D) residir na área da comunidade em que atuar, desde a data da publicação do edital do processo seletivo público é requisito apenas para Agente Comunitário de Saúde.</p>	<p>13. Considerando que algumas vacinas devem ser aplicadas na criança ao nascer, segundo o Programa Nacional de Imunização. Qual alternativa apresenta essas vacinas:</p> <p>(A) BCG e poliomielite (B) BCG e 1ª dose de hepatite B (C) BCG e 1ª dose de DTP (D) DTP e poliomielite</p>

14. Em 2014 foi introduzida no Calendário Nacional de Vacinação, a vacina HPV quadrivalente para meninas, no esquema de duas doses, com intervalo de seis meses entre elas. No ano de 2017 é introduzida a vacina para o sexo masculino, com o mesmo esquema de doses, objetivando aumentar a proteção das mulheres, reduzindo a incidência de câncer do colo do útero e vulva, prevenir cânceres de pênis, ânus, prevenir casos de cânceres de boca e orofaringe, e verrugas genitais, em ambos os sexos. Conforme o Calendário de Vacinação de 2023 (Ministério da Saúde), qual é a idade recomendada para administrar a vacina HPV?

- (A) Meninas de 7 a 14 anos e meninos de 11 a 14 anos.
- (B) Meninas de 9 a 14 anos e meninos de 11 a 14 anos.
- (C) Meninas de 9 a 14 anos e meninos de 9 a 14 anos.
- (D) Meninas de 7 a 14 anos e meninos de 18 a 25 anos.

15. A Rede de Frio compreende o processo de armazenamento, conservação, manipulação, distribuição e transporte dos imunobiológicos do Programa Nacional de Imunizações, de maneira a garantir condições adequadas de refrigeração desde o laboratório produtor até o momento que vacina é aplicada. Sua finalidade é assegurar que todos os imunobiológicos administrados mantenham todas suas características iniciais, a fim de conferir imunidade. Segundo as orientações do Ministério da Saúde, para que a vacina não perca sua capacidade imunogênica, qual é a temperatura que a mesma deve ser armazenada?

- (A) -4°C e -8°C .
- (B) $+4^{\circ}\text{C}$ e $+8^{\circ}\text{C}$.
- (C) -2°C e -8°C .
- (D) $+2^{\circ}\text{C}$ e $+8^{\circ}\text{C}$.

16. A administração de vacinas requer vários cuidados por parte do profissional da Enfermagem, dentre eles, o ângulo correto da agulha em relação à pele do paciente de acordo com o tipo de vacina e sua respectiva via de administração. Em relação aos ângulos utilizados na aplicação da vacina contra Influenza, Triviral e Antirrábica (intradérmica), respectivamente, assinale a alternativa correta:

- (A) 60° , 45° e 15°
- (B) 90° , 45° e 15°
- (C) 45° , 90° e 30°
- (D) 90° , 90° e 15°

17. A absorção de medicamentos administrados depende de vários fatores, como a via de administração, forma farmacêutica, dentre outros. A via de administração que possui absorção mais rápida é:

- (A) Endovenosa
- (B) Subcutânea
- (C) Oral
- (D) Intradérmica

18. Um portador de hipertensão arterial dá entrada na Unidade de Saúde com queixa de cefaleia intensa. A primeira providência do técnico em enfermagem deve ser:

- (A) Registrar a queixa no prontuário e avisar ao médico.
- (B) Verificar os sinais vitais imediatamente e administrar medicação analgésica.
- (C) Anotar a queixa no prontuário e administrar medicação anti-hipertensiva.
- (D) Verificar a pressão arterial, registrar no prontuário e encaminhar o paciente para atendimento.

19. Assinale a alternativa que corresponde ao conceito de esterilização:

- (A) Processo de destruição de todas as formas de vida microbiana, inclusive as esporuladas, mediante a aplicação de agentes físicos e químicos.
- (B) É a limpeza diária de materiais e equipamentos utilizados nas unidades de saúde.
- (C) Processo de remoção de matéria orgânica ou sujeira de superfícies, através da utilização de água e sabão.
- (D) Processo de destruição de microrganismos patogênicos, na forma vegetativa, existente em superfícies inertes, mediante aplicação de agentes químicos e físicos.

20. Com relação ao Diabetes mellitus (DM), assinale a alternativa que corresponde às orientações a serem fornecidas pelo profissional técnico em enfermagem a um paciente portador de DM em unidade básica de saúde:

- A. Educação, repouso, supervisão, higiene e dieta.
- B. Dieta, exercícios, monitorização, medicação (se necessário) e educação.
- C. Medicação (se necessário), repouso, supervisão, higiene e dieta.
- D. Monitorização, repouso, higiene, acompanhamento oftalmológico e educação.



PREFEITURA MUNICIPAL DE ALFENAS/MG
PROCESSO SELETIVO SIMPLIFICADO - EDITAL 001/2023

TERAPEUTA OCUPACIONAL(CMA)

INSTRUÇÕES PARA A PROVA ESCRITA

- Este caderno é composto por **20 questões** de múltipla escolha, cada uma contendo apenas uma alternativa correta.
- Verifique se o caderno contém todas as folhas e se as imagens ou gráficos estão plenamente legíveis. Caso haja algum problema, comunique imediatamente ao fiscal da sala.
- Utilize apenas caneta esferográfica preta ou azul para preencher sua **FOLHA DE RESPOSTAS**.
- **NÃO HAVERÁ TROCA DE FOLHA DE RESPOSTAS**. Portanto, leia atentamente as instruções contidas nela e tenha muita atenção ao preencher as alternativas selecionadas.
- As alternativas com **rasura** ou **dupla marcação** na Folha de Respostas serão consideradas **INCORRETAS**.
- A prova terá duração de **4 (QUATRO) HORAS**, já contado o tempo para preenchimento da Folha de Respostas.
- O candidato somente poderá retirar-se depois de transcorrida **1 (UMA) HORA**, tempo mínimo de permanência na sala.
- Após o período de **1 (UMA) HORA**, o candidato, ao terminar a sua prova, poderá levar o caderno de questões.

A divulgação do gabarito será feita através do site <http://www.alfenas.mg.gov.br/>

LÍNGUA PORTUGUESA

Leia o texto abaixo para responder às questões de 1 a 5.

A Guerra da Paz

Ninguém no Brasil se pergunta por que é tão importante para nós vencer uma Copa do Mundo de Futebol. Há a manifestação de algum orgulho ou a necessidade de afirmação dos povos envolvidos nas atividades desportivas. A explicação mais próxima da verdade parece-me ser o desporto como representação simbólica dos impulsos guerreiros e agressivos, parte integrante do psiquismo humano.

Para sobreviver na selva do passado, fraco como é do ponto de vista físico e em comparação com outros animais, o homem precisou desenvolver incomensurável agressividade. Sem ela, teria sido incapaz de manter-se vivo por bilhões de anos. Agressividade e inteligência. Aos poucos, o ser humano veio burilando essa agressividade. Mesmo assim, a história humana registra violências espantosas, crimes, genocídios, guerras cruentas. E fora do plano guerreiro, o bicho homem sempre desenvolveu pesadas pelejas, no passado com as lanças sobre os cavalos como hoje com as luvas de boxe. Os mais sutis desenvolveram lutas de alta finura como o jiu-jítsu ou o judô ou a sutileza aliada à violência como nas lutas marciais. Ou o tênis.

Lutar é símbolo de guerrear. Por isso, atletas são tratados como heróis. Observar uma delegação desportiva é ver guerreiros. A própria gíria desportiva destaca esse caráter. Palavras como “a peleja”, “a pugna”, “a batalha”, “ponta-de-lança”, “deu uma bomba”, “acertou petardo”, “entrou rasgando”, entre tantas outras, decorrem da guerra. No momento de vestir a camisa de uma seleção, o atleta incorpora a alma do País e é considerado traidor o que o faz sem sangue ou sem garra (mais expressões agressivas).

Está, portanto, o desporto intimamente ligado às pulsões profundas de um povo: a qualidade de sua raça; o vigor de sua saúde; o sentido artístico ou prático com que o pratica; o valor intelectual de suas estratégias; suas virtudes físicas; tenacidade; energia moral, o brio demonstrado, todos (sic) são símbolos não muito claros – mas profundos – da necessidade de afirmação e de reconhecimento das virtudes de um povo.

Ser melhor, mais forte ou apto é eco do tempo em que tais qualidades eram essenciais para sobrevivência da espécie ou a conquista da fêmea procriadora. É algo arraigado no ser humano,

que, diferentemente dos animais, não os exerce em estado puro, mas encontrou formas projetivas de os representar.

Esta Copa demonstrou ser um dos mais altos rituais dessa paixão. É um símbolo de transformação da guerra feito arte, feito disputa regrada, feito valor de vida. O mundo se tornou, via televisão, uma grande Grécia antiga, cultuando no corpo jovem de seus atletas a sublimação de seus mais altos instintos guerreiros através da paz e da concórdia.

TÁVOLA, Artur da.

1. Das afirmações abaixo, assinale aquela que **não** contempla o sentido global do texto.
 - (A) As disputas futebolísticas se assemelham, tanto em sua linguagem quanto em suas práticas, a atos de guerra e violência.
 - (B) O futebol e outras práticas esportivas masculinas possuem a função de conquistar as mulheres a fim de procriação.
 - (C) Pelo fato da semelhança entre guerra e futebol, os jogadores são louvados como heróis e guerreiros de batalha.
 - (D) As práticas esportivas, pelo seu caráter violento e combativo, estariam ligadas às pulsões profundas dos homens e inerentes à espécie humana.

2. Leia a frase abaixo, retirada do texto:

No momento de vestir a camisa de uma seleção, o atleta incorpora a alma do País e é considerado traidor o que o faz sem sangue ou sem garra.

Desse trecho, é possível inferir que
 - (A) o atleta deve trajar bem seu uniforme, já que representa seu país com suas cores e símbolos. Portanto, não cuidar bem dessa vestimenta é considerado um ato de traição.
 - (B) “vestir a camisa” e “incorpora a alma do País” estão interligados metaforicamente a um ato de patriotismo ao jogar por sua seleção.
 - (C) “é considerado traidor o que o faz sem sangue ou sem garra” significa que o jogador deve necessariamente e literalmente sangrar e se machucar em prol da seleção.
 - (D) “é considerado traidor o que o faz sem sangue” obriga o jogador a vencer por sua seleção lesionando o time adversário, pois assim a vitória será conquistada.

3. Leia a frase abaixo, retirada do texto:

*Ser melhor, mais forte ou apto é eco do tempo em que **tais qualidades** eram essenciais para sobrevivência da espécie ou a conquista da fêmea procriadora.*

Do ponto de vista da coesão textual, o termo em destaque refere-se a
 - (A) “Ser melhor, mais forte ou apto”.
 - (B) “essenciais para sobrevivência”.
 - (C) “eco do tempo”.
 - (D) “conquista da fêmea procriadora”.

<p>4. Observe a frase abaixo, retirada do texto:</p> <p><i>Está, portanto, o desporto intimamente ligado às pulsões profundas de um povo: a qualidade de sua raça; o vigor de sua saúde.</i></p> <p>Das alternativas abaixo, assinale aquela que contém o sentido que mais se adequa ao termo em destaque, levando em conta o contexto em que está inserido.</p> <p>(A) Categorização que pretende classificar os seres humanos, pautando-se em caracteres físicos e hereditários.</p> <p>(B) Grupo de indivíduos cujos caracteres biológicos são constantes e passam de uma geração para outra: raça branca, raça negra etc.</p> <p>(C) Sucessão de ascendentes e descendentes de uma família, um povo; geração, descendência, linhagem.</p> <p>(D) Subdivisão de uma espécie: raças humanas.</p>	<p>8. A Lei nº 8.080/90 fixa que o atendimento e a internação domiciliares só poderão ser realizados por indicação médica,</p> <p>(A) independentemente de anuência do paciente ou de sua família.</p> <p>(B) e esta prevalecerá sobre a vontade do paciente.</p> <p>(C) com expressa concordância do paciente e de sua família.</p> <p>(D) dependendo da concordância do paciente, sem interferências de sua família.</p>
<p>5. Leia a frase abaixo, retirada do texto:</p> <p><i>Para sobreviver na selva do passado, fraco como é do ponto de vista físico e em comparação com outros animais, o homem precisou desenvolver incomensurável agressividade.</i></p> <p>De acordo com a significação da expressão em seu contexto, assinale a alternativa cuja palavra possua sentido semelhante ao da palavra em destaque acima.</p> <p>(A) Dimensível.</p> <p>(B) Proporcional.</p> <p>(C) Desmedido.</p> <p>(D) Insignificante.</p>	<p>9. A Lei nº 8.142/90 dispõe que os recursos do Fundo Nacional de Saúde (FNS) serão alocados como, exceto:</p> <p>(A) cobertura das ações e serviços de saúde a serem implementados pelos Municípios, Estados e Distrito Federal.</p> <p>(B) despesas de custeio e de capital do Ministério da Saúde, seus órgãos e entidades, da administração direta e indireta.</p> <p>(C) investimentos previstos no Plano Quinquenal do Ministério da Saúde.</p> <p>(D) investimentos previstos no Plano Plurianual, de iniciativa do Poder Executivo e aprovados pelo Poder Legislativo.</p>
<p style="text-align: center;">LEGISLAÇÃO</p> <p>6. De acordo com a Lei nº 8.080/90, compete à direção municipal do SUS, entre outras ações,</p> <p>(A) executar serviços de vigilância epidemiológica.</p> <p>(B) acompanhar, controlar e avaliar as redes hierarquizadas do Sistema Único de Saúde (SUS).</p> <p>(C) controlar e fiscalizar procedimentos, produtos e substâncias de interesse para a saúde.</p> <p>(D) definir e coordenar os sistemas de rede de laboratórios de saúde pública.</p>	<p>10. Com fundamento na Lei nº 8.142/90, as Conferências de Saúde e os Conselhos de Saúde terão sua organização e normas de funcionamento definidas em</p> <p>(A) portaria, aprovadas pelo respectivo conselho.</p> <p>(B) regimento próprio, aprovadas pelo respectivo conselho.</p> <p>(C) lei ordinária.</p> <p>(D) resolução.</p>
<p>7. A humanização do SUS é compreendida como</p> <p>I. mapeamento e interação com as demandas sociais, coletivas e subjetivas de saúde.</p> <p>II. compromisso com a qualificação da ambiência, melhorando as condições de trabalho e de atendimento.</p> <p>III. estabelecimento de vínculos solidários e de participação coletiva no processo de gestão.</p> <p>IV. redução do grau de corresponsabilidade na produção de saúde e de sujeitos.</p> <p>Está correto o contido em</p> <p>(A) I e II, apenas.</p> <p>(B) III e IV, apenas.</p> <p>(C) I, II e III, apenas.</p> <p>(D) I, II, III e IV.</p>	<p style="text-align: center;">CONHECIMENTOS ESPECÍFICOS</p> <p>11. Com maior ocorrência no sexo masculino, inteligência próxima da normalidade, déficit na sociabilidade, interesses específicos e circunscritos com história familiar de problemas similares e baixa associação com quadros convulsivos. Trata-se do(a)</p> <p>(A) síndrome de Rett.</p> <p>(B) transtorno abrangente não especificado.</p> <p>(C) transtorno desintegrativo.</p> <p>(D) síndrome de Asperger.</p> <p>12. Assinale a alternativa que apresenta os principais componentes da abordagem comportamental no neurodesenvolvimento, baseada nos princípios da Análise do Comportamento Aplicada (ABA), quando aplicada a indivíduos com distúrbios do neurodesenvolvimento.</p> <p>(A) Uso de medicação para tratar comportamentos desafiadores.</p> <p>(B) Foco na identificação de causas genéticas subjacentes aos distúrbios do neurodesenvolvimento.</p> <p>(C) Ênfase na promoção do bem-estar emocional.</p> <p>(D) Identificação de objetivos comportamentais, análise funcional, intervenções baseadas em evidências e reforço positivo.</p>

13. São objetivos do atendimento educacional especializado:
- I. prover condições de acesso, participação e aprendizagem no ensino regular e garantir serviços de apoio especializados de acordo com as necessidades individuais dos estudantes.
 - II. garantir a transversalidade das ações da educação especial no ensino regular.
 - III. fomentar o desenvolvimento de recursos didáticos e pedagógicos que eliminem as barreiras no processo de ensino e aprendizagem.
 - IV. assegurar condições para a continuidade de estudos nos demais níveis, etapas e modalidades de ensino.

É correto o que se apresenta em

- (A) I, II e III, apenas.
- (B) II, III e IV, apenas.
- (C) III e IV, apenas.
- (D) I, II, III e IV.

14. Idade de início variável, predomínio no sexo masculino, comprometimento discrepante na área da sociabilidade, bom padrão comunicacional e pequeno comprometimento cognitivo são características

- (A) dos transtornos globais do desenvolvimento sem outra especificação.
- (B) da Síndrome de Asperger.
- (C) da Síndrome de Rett.
- (D) dos transtornos desintegrativos da infância.

15. O Transtorno do Espectro Autista (TEA) é uma condição complexa que envolve uma série de desafios e características individuais. O termo frequentemente utilizado para descrever a habilidade de algumas pessoas com TEA de se concentrar intensamente em um tópico específico, adquirindo conhecimento profundo sobre ele é:

- (A) Prosopagnosia.
- (B) Hiperlexia.
- (C) Ecolalia.
- (D) Interesse restrito e obsessivo.

16. João, um menino de 6 anos de idade diagnosticado com Transtorno do Espectro Autista (TEA), apresenta dificuldades significativas de comunicação verbal e interação social. Além disso, ele demonstra comportamentos repetitivos, evita contato visual e tem dificuldade em seguir instruções simples.

Com base no caso de João, como a abordagem comportamental no neurodesenvolvimento, especificamente a Análise do Comportamento Aplicada (ABA), poderia ser aplicada para ajudar no seu desenvolvimento?

- (A) Fornecendo medicação para reduzir os comportamentos repetitivos.
- (B) Enfatizando a melhoria da comunicação verbal sem considerar os comportamentos repetitivos.
- (C) Identificando objetivos comportamentais específicos, realizando análise funcional dos comportamentos de João e aplicando intervenções baseadas em evidências, como o reforço positivo.
- (D) Utilizando terapias alternativas para melhorar a interação social de João.

17. Ana, uma criança de 6 anos diagnosticada com Transtorno do Espectro Autista (TEA), tem dificuldade em lidar com mudanças na rotina. Quando sua rotina é alterada, ela frequentemente apresenta comportamentos de autoestimulação, como balançar as mãos e fazer vocalizações repetitivas. Ela, ainda, tem dificuldade em compreender e usar a linguagem para se comunicar com os outros. Nesse sentido, assinale a alternativa que apresenta como a principal forma que a abordagem comportamental no neurodesenvolvimento, com ênfase na Análise do Comportamento Aplicada (ABA), poderia ser aplicada para auxiliar no desenvolvimento de habilidades de comunicação e na redução dos comportamentos de autoestimulação de Ana.

- (A) Fornecendo medicamentos para suprimir os comportamentos de autoestimulação.
- (B) Concentrando-se na promoção de suas habilidades de comunicação.
- (C) Identificando as situações que desencadeiam os comportamentos de autoestimulação, desenvolvendo estratégias de substituição e utilizando reforço positivo.
- (D) Aplicando terapias de grupo para melhorar suas habilidades sociais.

18. No que concerne à gravidade do Transtorno do Espectro Autista (TEA), são características do Nível 2:

- (A) Preocupações, rituais imutáveis e comportamentos repetitivos que interferem muito com o funcionamento em todas as esferas. Intenso desconforto quando rituais ou rotinas são interrompidas, com grande dificuldade no redirecionamento dos interesses ou de se dirigir para outros rapidamente.
- (B) Sem suporte local o déficit social ocasiona prejuízos. Dificuldades em iniciar relações sociais e claros exemplos de respostas atípicas e sem sucesso no relacionamento social. Observa-se interesse diminuído pelas relações sociais.
- (C) Graves déficits em comunicação social verbal e não verbal que aparecem sempre, mesmo com suportes, em locais limitados. Observam-se respostas reduzidas ou anormais ao contato social com outras pessoas.
- (D) Rituais e comportamentos repetitivos interferem, significativamente, no funcionamento em vários contextos. Resiste às tentativas de interrupção dos rituais e ao redirecionamento de seus interesses fixos.

19. A Política Nacional de Educação Especial na Perspectiva da Educação Inclusiva tem como objetivo o acesso, a participação e a aprendizagem dos alunos com deficiência, transtornos globais do desenvolvimento e altas habilidades/superdotação nas escolas regulares, orientando os sistemas de ensino para promover respostas às necessidades educacionais especiais, garantindo, entre outros:

- I. transversalidade da educação especial, desde a educação infantil até o ensino médio.
- II. atendimento educacional especializado.
- III. continuidade da escolarização nos níveis mais elevados do ensino.
- IV. formação de professores para o atendimento educacional especializado e demais profissionais da educação para a inclusão escolar.

É correto o que se apresenta em

- (A) I, II e III, apenas.
- (B) II, III e IV, apenas.
- (C) III e IV, apenas.
- (D) I, II, III e IV.

20. Considera-se público-alvo do atendimento educacional especializado:

- I. alunos com deficiência: aqueles que têm impedimentos de longo prazo de natureza física, intelectual, mental ou sensorial, os quais, em interação com diversas barreiras, podem obstruir sua participação plena e efetiva na sociedade em igualdade de condições com as demais pessoas.
- II. alunos com transtornos globais do desenvolvimento: aqueles que apresentam um quadro de alterações no desenvolvimento neuropsicomotor, comprometimento nas relações sociais, na comunicação ou estereotípias motoras. Incluem-se nessa definição alunos com autismo clássico, síndrome de Asperger, síndrome de Rett, transtorno desintegrativo da infância (psicoses) e transtornos invasivos sem outra especificação.
- III. alunos com altas habilidades/superdotação: aqueles que apresentam um potencial elevado e grande envolvimento com as áreas do conhecimento humano, isoladas ou combinadas: intelectual, acadêmica, liderança, psicomotora, artes e criatividade.

É correto o que se apresenta em

- (A) I e II, apenas.
- (B) II e III, apenas.
- (C) III, apenas.
- (D) I, II e III.



PREFEITURA MUNICIPAL DE ALFENAS/MG
PROCESSO SELETIVO SIMPLIFICADO - EDITAL 001/2023

TERAPEUTA OCUPACIONAL

INSTRUÇÕES PARA A PROVA ESCRITA

- Este caderno é composto por **20 questões** de múltipla escolha, cada uma contendo apenas uma alternativa correta.
- Verifique se o caderno contém todas as folhas e se as imagens ou gráficos estão plenamente legíveis. Caso haja algum problema, comunique imediatamente ao fiscal da sala.
- Utilize apenas caneta esferográfica preta ou azul para preencher sua **FOLHA DE RESPOSTAS**.
- **NÃO HAVERÁ TROCA DE FOLHA DE RESPOSTAS**. Portanto, leia atentamente as instruções contidas nela e tenha muita atenção ao preencher as alternativas selecionadas.
- As alternativas com **rasura** ou **dupla marcação** na Folha de Respostas serão consideradas **INCORRETAS**.
- A prova terá duração de **4 (QUATRO) HORAS**, já contado o tempo para preenchimento da Folha de Respostas.
- O candidato somente poderá retirar-se depois de transcorrida **1 (UMA) HORA**, tempo mínimo de permanência na sala.
- Após o período de **1 (UMA) HORA**, o candidato, ao terminar a sua prova, poderá levar o caderno de questões.

A divulgação do gabarito será feita através do site <http://www.alfenas.mg.gov.br/>

LÍNGUA PORTUGUESA

Leia o texto abaixo para responder às questões de 1 a 5.

A Guerra da Paz

Ninguém no Brasil se pergunta por que é tão importante para nós vencer uma Copa do Mundo de Futebol. Há a manifestação de algum orgulho ou a necessidade de afirmação dos povos envolvidos nas atividades desportivas. A explicação mais próxima da verdade parece-me ser o desporto como representação simbólica dos impulsos guerreiros e agressivos, parte integrante do psiquismo humano.

Para sobreviver na selva do passado, fraco como é do ponto de vista físico e em comparação com outros animais, o homem precisou desenvolver incomensurável agressividade. Sem ela, teria sido incapaz de manter-se vivo por bilhões de anos. Agressividade e inteligência. Aos poucos, o ser humano veio burilando essa agressividade. Mesmo assim, a história humana registra violências espantosas, crimes, genocídios, guerras cruentas. E fora do plano guerreiro, o bicho homem sempre desenvolveu pesadas pelejas, no passado com as lanças sobre os cavalos como hoje com as luvas de boxe. Os mais sutis desenvolveram lutas de alta finura como o jiu-jítsu ou o judô ou a sutileza aliada à violência como nas lutas marciais. Ou o tênis.

Lutar é símbolo de guerrear. Por isso, atletas são tratados como heróis. Observar uma delegação desportiva é ver guerreiros. A própria gíria desportiva destaca esse caráter. Palavras como “a peleja”, “a pugna”, “a batalha”, “ponta-de-lança”, “deu uma bomba”, “acertou petardo”, “entrou rasgando”, entre tantas outras, decorrem da guerra. No momento de vestir a camisa de uma seleção, o atleta incorpora a alma do País e é considerado traidor o que o faz sem sangue ou sem garra (mais expressões agressivas).

Está, portanto, o desporto intimamente ligado às pulsões profundas de um povo: a qualidade de sua raça; o vigor de sua saúde; o sentido artístico ou prático com que o pratica; o valor intelectual de suas estratégias; suas virtudes físicas; tenacidade; energia moral, o brio demonstrado, todos (sic) são símbolos não muito claros – mas profundos – da necessidade de afirmação e de reconhecimento das virtudes de um povo.

Ser melhor, mais forte ou apto é eco do tempo em que tais qualidades eram essenciais para sobrevivência da espécie ou a conquista da fêmea procriadora. É algo arraigado no ser humano,

que, diferentemente dos animais, não os exerce em estado puro, mas encontrou formas projetivas de os representar.

Esta Copa demonstrou ser um dos mais altos rituais dessa paixão. É um símbolo de transformação da guerra feito arte, feito disputa regrada, feito valor de vida. O mundo se tornou, via televisão, uma grande Grécia antiga, cultuando no corpo jovem de seus atletas a sublimação de seus mais altos instintos guerreiros através da paz e da concórdia.

TÁVOLA, Artur da.

1. Das afirmações abaixo, assinale aquela que **não** contempla o sentido global do texto.
 - (A) As disputas futebolísticas se assemelham, tanto em sua linguagem quanto em suas práticas, a atos de guerra e violência.
 - (B) O futebol e outras práticas esportivas masculinas possuem a função de conquistar as mulheres a fim de procriação.
 - (C) Pelo fato da semelhança entre guerra e futebol, os jogadores são louvados como heróis e guerreiros de batalha.
 - (D) As práticas esportivas, pelo seu caráter violento e combativo, estariam ligadas às pulsões profundas dos homens e inerentes à espécie humana.

2. Leia a frase abaixo, retirada do texto:

No momento de vestir a camisa de uma seleção, o atleta incorpora a alma do País e é considerado traidor o que o faz sem sangue ou sem garra.

Desse trecho, é possível inferir que

- (A) o atleta deve trajar bem seu uniforme, já que representa seu país com suas cores e símbolos. Portanto, não cuidar bem dessa vestimenta é considerado um ato de traição.
- (B) “vestir a camisa” e “incorpora a alma do País” estão interligados metaforicamente a um ato de patriotismo ao jogar por sua seleção.
- (C) “é considerado traidor o que o faz sem sangue ou sem garra” significa que o jogador deve necessariamente e literalmente sangrar e se machucar em prol da seleção.
- (D) “é considerado traidor o que o faz sem sangue” obriga o jogador a vencer por sua seleção lesionando o time adversário, pois assim a vitória será conquistada.

3. Leia a frase abaixo, retirada do texto:

*Ser melhor, mais forte ou apto é eco do tempo em que **tais qualidades** eram essenciais para sobrevivência da espécie ou a conquista da fêmea procriadora.*

Do ponto de vista da coesão textual, o termo em destaque refere-se a

- (A) “Ser melhor, mais forte ou apto”.
- (B) “essenciais para sobrevivência”.
- (C) “eco do tempo”.
- (D) “conquista da fêmea procriadora”.

<p>4. Observe a frase abaixo, retirada do texto:</p> <p><i>Está, portanto, o desporto intimamente ligado às pulsões profundas de um povo: a qualidade de sua raça; o vigor de sua saúde.</i></p> <p>Das alternativas abaixo, assinale aquela que contém o sentido que mais se adequa ao termo em destaque, levando em conta o contexto em que está inserido.</p> <p>(A) Categorização que pretende classificar os seres humanos, pautando-se em caracteres físicos e hereditários.</p> <p>(B) Grupo de indivíduos cujos caracteres biológicos são constantes e passam de uma geração para outra: raça branca, raça negra etc.</p> <p>(C) Sucessão de ascendentes e descendentes de uma família, um povo; geração, descendência, linhagem.</p> <p>(D) Subdivisão de uma espécie: raças humanas.</p>	<p>8. A Lei nº 8.080/90 fixa que o atendimento e a internação domiciliares só poderão ser realizados por indicação médica,</p> <p>(A) independentemente de anuência do paciente ou de sua família.</p> <p>(B) e esta prevalecerá sobre a vontade do paciente.</p> <p>(C) com expressa concordância do paciente e de sua família.</p> <p>(D) dependendo da concordância do paciente, sem interferências de sua família.</p>
<p>5. Leia a frase abaixo, retirada do texto:</p> <p><i>Para sobreviver na selva do passado, fraco como é do ponto de vista físico e em comparação com outros animais, o homem precisou desenvolver incomensurável agressividade.</i></p> <p>De acordo com a significação da expressão em seu contexto, assinale a alternativa cuja palavra possua sentido semelhante ao da palavra em destaque acima.</p> <p>(A) Dimensível.</p> <p>(B) Proporcional.</p> <p>(C) Desmedido.</p> <p>(D) Insignificante.</p>	<p>9. A Lei nº 8.142/90 dispõe que os recursos do Fundo Nacional de Saúde (FNS) serão alocados como, exceto:</p> <p>(A) cobertura das ações e serviços de saúde a serem implementados pelos Municípios, Estados e Distrito Federal.</p> <p>(B) despesas de custeio e de capital do Ministério da Saúde, seus órgãos e entidades, da administração direta e indireta.</p> <p>(C) investimentos previstos no Plano Quinquenal do Ministério da Saúde.</p> <p>(D) investimentos previstos no Plano Plurianual, de iniciativa do Poder Executivo e aprovados pelo Poder Legislativo.</p>
<p style="text-align: center;">LEGISLAÇÃO</p> <p>6. De acordo com a Lei nº 8.080/90, compete à direção municipal do SUS, entre outras ações,</p> <p>(A) executar serviços de vigilância epidemiológica.</p> <p>(B) acompanhar, controlar e avaliar as redes hierarquizadas do Sistema Único de Saúde (SUS).</p> <p>(C) controlar e fiscalizar procedimentos, produtos e substâncias de interesse para a saúde.</p> <p>(D) definir e coordenar os sistemas de rede de laboratórios de saúde pública.</p>	<p>10. Com fundamento na Lei nº 8.142/90, as Conferências de Saúde e os Conselhos de Saúde terão sua organização e normas de funcionamento definidas em</p> <p>(A) portaria, aprovadas pelo respectivo conselho.</p> <p>(B) regimento próprio, aprovadas pelo respectivo conselho.</p> <p>(C) lei ordinária.</p> <p>(D) resolução.</p>
<p>7. A humanização do SUS é compreendida como</p> <p>I. mapeamento e interação com as demandas sociais, coletivas e subjetivas de saúde.</p> <p>II. compromisso com a qualificação da ambiência, melhorando as condições de trabalho e de atendimento.</p> <p>III. estabelecimento de vínculos solidários e de participação coletiva no processo de gestão.</p> <p>IV. redução do grau de corresponsabilidade na produção de saúde e de sujeitos.</p> <p>Está correto o contido em</p> <p>(A) I e II, apenas.</p> <p>(B) III e IV, apenas.</p> <p>(C) I, II e III, apenas.</p> <p>(D) I, II, III e IV.</p>	<p style="text-align: center;">CONHECIMENTOS ESPECÍFICOS</p> <p>11. Sobre as atividades terapêuticas, assinale a alternativa correta.</p> <p>(A) O objetivo sai da imediaticidade e é levado à consciência como um conceito para quem o fez.</p> <p>(B) Buscam a universalidade humana.</p> <p>(C) Impulso criador selecionado.</p> <p>(D) Tem como objetivo exposições públicas.</p> <p>12. Toda e qualquer atividade com finalidade prático-ocupacional, em termos de afazeres do lar e trabalhos práticos do dia a dia. Tal conceito refere-se às atividades denominadas</p> <p>(A) profissionais.</p> <p>(B) cognitivas.</p> <p>(C) da vida prática.</p> <p>(D) praxiterápicas/criativas.</p> <p>13. Possibilita ao usuário comunicar-se por meio da construção de sentenças ou frases que deseja emitir sem precisar virar as páginas. Todas as figuras e fotos são apresentadas no campo visual para serem indicadas conforme o contexto da comunicação. O trecho refere-se à</p> <p>(A) pasta frasal.</p> <p>(B) prancha frasal.</p> <p>(C) miniatura.</p> <p>(D) prancha temática.</p>

14. Acerca da história da Terapia Ocupacional, analise as proposições abaixo.

- I. Caracterizou-se, desde o seu princípio, como profissão da área da saúde – surgiu como um recurso, instrumento e ato médico, sendo que as concepções de saúde, doença e terapêutica relacionam-se historicamente à produção do saber.
- II. É importante compreender a utilização da atividade humana em diferentes épocas, inclusive para poder entender as diversas características assumidas pela profissão Terapia Ocupacional em diferentes momentos históricos e contextos socioculturais.
- III. Não há linearidade evolucionista na história da Terapia Ocupacional, mas histórias que são construídas, dialeticamente, na cotidianidade das relações sociais, sejam elas de ordem pessoal ou profissional.

Está correto o que se afirma em

- (A) III, apenas.
- (B) II e III, apenas.
- (C) I e II, apenas.
- (D) I, II e III.

15. Sobre a intervenção terapêutico-ocupacional em idosos, assinale a alternativa **incorreta**.

- (A) A partir das metas, definidas com a participação do idoso, o terapeuta ocupacional usa sua bagagem clínica e teórica para selecionar e implementar as estratégias de intervenção de modo a proporcionar uma vida mais independente, com autonomia, autoestima, motivação e bem-estar tanto para o paciente quanto para seus familiares.
- (B) O terapeuta abordará o idoso a partir de suas habilidades remanescentes, incentivando-o a se envolver ativamente nas atividades diárias, produtivas e de lazer, buscando melhorar e/ou aumentar a sua independência.
- (C) A intervenção terapêutica ocupacional é pautada no uso de exercícios e de atividades terapêuticas e nos processos de adaptação. A realização de atividades deve ser constantemente encorajada, uma vez que têm efeitos profundamente positivos na vida dos idosos que estão bem e vivem na comunidade e também na vida daqueles que são mais frágeis e vivem em instituições.
- (D) Cabe ressaltar que a intervenção terapêutica ocupacional é um processo desenvolvido em grupo. As atividades são indicadas pelo terapeuta a partir das necessidades dos idosos, de suas demandas, de sua história de vida e são direcionadas para um objetivo específico, dependendo do agravo à saúde apresentado pelo paciente.

16. São direitos da pessoa portadora de transtorno mental, dentre outros:

- I. ser tratada com humanidade e respeito e no interesse exclusivo de beneficiar sua saúde, visando alcançar sua recuperação pela inserção na família, no trabalho e na comunidade.
- II. ter garantia de sigilo nas informações prestadas.
- III. ser tratada em ambiente terapêutico pelos meios mais invasivos possíveis.

Está correto o que se afirma em

- (A) II, apenas.
- (B) I e II, apenas.
- (C) I e III, apenas.
- (D) I, II e III.

17. Consiste em uma órtese de polipropileno circular que converte a pressão hidrostática de expansão radial da musculatura de um determinado segmento num elemento de estabilização para a fratura. Dessa forma, o paciente que recebe a prescrição desse tipo de órtese deve ser estimulado a aplicar descarga de peso de forma orientada no membro para mobilizar as articulações adjacentes. O trecho refere-se

- (A) à órtese cruropodálica.
- (B) à palmilha.
- (C) ao tutor de Sarmiento.
- (D) à órtese suropodálica.

18. Acerca da reabilitação psicossocial, analise as proposições abaixo.

- I. Define-se enquanto conjunto de estratégias destinadas a aumentar as oportunidades de troca de recursos e afetos, processo esse que necessariamente implica na abertura de espaços de negociação para o usuário, para a sua família, para a comunidade circundante e para os serviços implicados em seu tratamento.
- II. Tratar em saúde mental de acordo com as proposições da reabilitação psicossocial deve visar a normalização do paciente. Tende a transformar o este em um objeto inerte, lidando apenas com a doença.
- III. Seu conceito pode ser ampliado como processo que permite e estimula a inserção social e o desenvolvimento de potencialidades que ao longo do convívio com o sofrimento psíquico ficaram encobertas.

Está correto o que se afirma em

- (A) III, apenas.
- (B) I e II, apenas.
- (C) I e III, apenas.
- (D) I, II e III.

19. Sobre o desempenho ocupacional, analise a imagem abaixo.

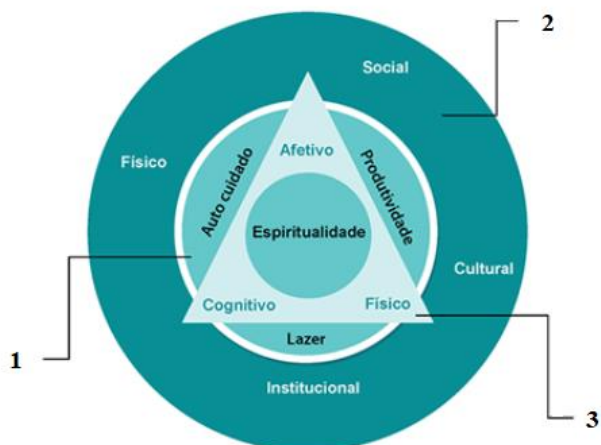

Assinale a alternativa que faz a correta associação entre os números e o tipo de interação.

- (A) 1. Pessoa / 2. Ambiente / 3. Ocupação.
- (B) 1. Ocupação / 2. Pessoa / 3. Ambiente.
- (C) 1. Ambiente / 2. Ocupação / 3. Pessoa.
- (D) 1. Ocupação / 2. Ambiente / 3. Pessoa.

20. Sobre o brincar, no tratamento de crianças com paralisia cerebral, assinale a alternativa **incorreta**.

- (A) Podem ser realizadas intervenções com o brincar como recurso terapêutico primordial, sendo este um meio de motivação para a criança durante todo o processo, uma vez que esta é uma atividade inerente ao comportamento infantil.
- (B) Deve ser dificultado para que a criança possa explorar, exteriorizar seus sentimentos, por meio desta experiência lúdica.
- (C) Para a estimulação neuromotora, pode-se realizar manuseios, facilitando a movimentação da criança.
- (D) É necessário dar-lhes oportunidades de participação nas brincadeiras, facilitando o contato com outras crianças, adultos e objetos, favorecendo, com isso, o desenvolvimento e crescimento da mesma, seja através de brinquedos normativos ou terapêuticos.



PREFEITURA MUNICIPAL DE ALFENAS/MG
PROCESSO SELETIVO SIMPLIFICADO - EDITAL 001/2023

TRATORISTA

INSTRUÇÕES PARA A PROVA ESCRITA

- Este caderno é composto por **15 questões** de múltipla escolha, cada uma contendo apenas uma alternativa correta.
- Verifique se o caderno contém todas as folhas e se as imagens ou gráficos estão plenamente legíveis. Caso haja algum problema, comunique imediatamente ao fiscal da sala.
- Utilize apenas caneta esferográfica preta ou azul para preencher sua **FOLHA DE RESPOSTAS**.
- **NÃO HAVERÁ TROCA DE FOLHA DE RESPOSTAS**. Portanto, leia atentamente as instruções contidas nela e tenha muita atenção ao preencher as alternativas selecionadas.
- As alternativas com **rasura** ou **dupla marcação** na Folha de Respostas serão consideradas **INCORRETAS**.
- A prova terá duração de **4 (QUATRO) HORAS**, já contado o tempo para preenchimento da Folha de Respostas.
- O candidato somente poderá retirar-se depois de transcorrida **1 (UMA) HORA**, tempo mínimo de permanência na sala.
- Após o período de **1 (UMA) HORA**, o candidato, ao terminar a sua prova, poderá levar o caderno de questões.

A divulgação do gabarito será feita através do site <http://www.alfenas.mg.gov.br/>

LÍNGUA PORTUGUESA

1. Leia a tirinha abaixo, de Calvin e Haroldo.



De acordo com a tirinha,

- (A) Calvin deu uma desculpa esfarrapada pelo fato de estar dormindo.
- (B) Calvin estava muito concentrado no livro.
- (C) a professora deu-lhe uma bronca por estar usando celular durante a aula.
- (D) apesar da professora ter chamado sua atenção, Calvin estava atento e por isso não se assustou com ela.

Leia o texto abaixo para responder à questão 2.

O Relógio

O relógio de Nasrudin vivia marcando a hora errada.

— Mas será que não dá pra fazer alguma coisa? - alguém comentou.

— Fazer o que? - falou outra pessoa

— Bem, o relógio nunca marca a hora certa. Qualquer coisa que se faça já será uma melhora.

Narsudin deu um jeito de quebrar o relógio e ele parou.

— Você tem toda razão - disse ele. - Agora já dá para sentir uma melhora.

— Eu não quis dizer “qualquer coisa”, assim literalmente.

Como é que agora o relógio pode estar melhor do que antes?

— Bem, antes ele nunca marcava a hora certa. Agora, pelo menos, duas vezes por dia ele vai estar certo.

Fonte: *Os Grandes Contos Populares do Mundo*, editora Ediouro.

2. De acordo com o texto, é correto afirmar que

- (A) todos ficaram satisfeitos com a solução de Narsudin.
- (B) o relógio não funciona mais, porém Narsudin encara como um problema resolvido.
- (C) Narsudin tentou consertar o relógio, mas não conseguiu, o que o deixou insatisfeito.
- (D) Narsudin conseguiu consertar o relógio e ele voltou a marcar a hora certa.

3. Na frase “Aconteceu um **infortúnio** na minha vida”, a palavra destacada significa

- (A) uma surpresa agradável.
- (B) um evento infeliz.
- (C) uma situação corriqueira.
- (D) um caso esperado e alegre.

4. Assinale a alternativa cuja pontuação está correta.

- (A) A tristeza, é um sentimento, persistente.
- (B) Marcos você, viu a Alessandra?
- (C) Renato trouxe maçã, uva, abacaxi e banana.
- (D) O que você está fazendo. — perguntou minha mãe.

5. Assinale a alternativa em que a conjugação verbal está correta.

- (A) Eu iria para sua casa se lá você estivesse.
- (B) A gente fomos para a festa ontem.
- (C) É melhor que eu estudes para a prova.
- (D) Nós souberam do ocorrido com sua família.

CONHECIMENTOS ESPECÍFICOS

6. Sobre a limpeza concorrente, assinale a alternativa correta.

- (A) É a higienização completa das áreas do estabelecimento e quando necessário, a desinfecção para diminuição da sujidade e redução da população microbiana.
- (B) É realizada de acordo com a rotina pré-estabelecida - uma vez por semana.
- (C) Esta limpeza envolve pisos, paredes, tetos, janelas, sanitários, mobiliários, maçanetas e portas.
- (D) É a higienização diária de todas as áreas do estabelecimento, com o objetivo da manutenção do asseio, reposição de materiais como: sabonete líquido, papel toalha, papel higiênico, saco para lixo etc.

7. Acerca da tinta a óleo, assinale a alternativa **incorreta**.

- (A) Formulação à base de óleos secativos ou semisecativos, pigmentos orgânicos e inorgânicos ativos, cargas minerais inertes, secantes organometálicos, aditivos e solventes hidrocarbonetos alifáticos.
- (B) O acabamento pode ser semibrilho (externo) ou fosco aveludado (interno).
- (C) Libera alto teor de produtos orgânicos voláteis (alta toxicidade).
- (D) Secagem lenta não permitindo a aplicação da segunda demão no mesmo dia, intervalo entre demãos de 10 horas, aproximadamente.

Analisar a imagem abaixo para responder à questão 8.

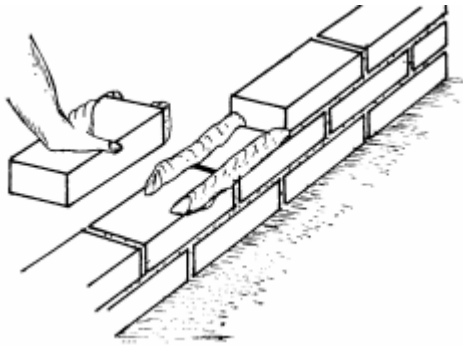

8. Assinale a alternativa que apresenta o tipo de assentamento.

- (A) Assentamento em cordão.
- (B) Assentamento tradicional.
- (C) Assentamento de desvio.
- (D) Assentamento básico.

9. Assinale a alternativa que apresenta a qual princípio está relacionado ao agir da melhor maneira esperada em sua profissão e fora dela, com técnica, justiça e discrição.

- (A) Princípio da dignidade e do decoro profissional.
- (B) Princípio da incompatibilidade.
- (C) Princípio do coleguismo.
- (D) Princípio da reserva.

10. Sobre os andaimes, analise as proposições abaixo.

- I. Toda a sobra de material deve ser retirada, acondicionada adequadamente ou através da utilização de dutos de descarga.
- II. Os andaimes devem ser dimensionados e construídos de modo a suportar, com segurança, as cargas de trabalho a que estarão sujeitos.
- III. Antes de montar um Andaime considere os riscos de fontes elétricos, mecânicas, pneumáticas, térmicas e químicas, em áreas próximas, aéreas ou não. Considere ainda interferências com outros trabalhos.

Está correto o que se afirma em

- (A) II, apenas.
- (B) I e III, apenas.
- (C) II e III, apenas.
- (D) I, II e III.

11. Acerca dos cuidados durante a operação do trator, analise as proposições abaixo.

- I. Fique com o pé sobre o pedal de embreagem quando estiver operando normalmente.
- II. Em tratores que possuem transmissão do tipo não sincronizada, nunca faça troca de marchas com o trator em movimento sob pena de danificar a transmissão.
- III. Mantenha os pedais de freio sempre unidos pela trava de união quando estiver se deslocando em estradas.

Está correto o que se afirma em

- (A) II, apenas.
- (B) I e III, apenas.
- (C) II e III, apenas.
- (D) I, II e III.

12. Uma argamassa **não** é considerada trabalhável quando

- (A) deixa penetrar facilmente a colher de pedreiro, sem ser fluida.
- (B) mantem-se coesa ao ser transportada e adere à colher ao ser lançada.
- (C) se distribui facilmente e preenche todas as reentrâncias da base.
- (D) não endurece rapidamente quando aplicada.

13. Acerca das ações de segurança patrimonial, assinale a alternativa correta.

- (A) Controle do acesso de materiais.
- (B) Proteção de entradas não permitidas e permitidas;
- (C) Controle do acesso de materiais;
- (D) Prevenção de furtos.

14. O sistema de incineração de lixo é mais usado nos casos de _____. É realizado em incineradores apropriados, mantendo toda segurança possível. A fumaça gerada deve passar por um sistema de filtragem para diminuir ao máximo a poluição do ar.

Assinale a alternativa que preenche corretamente a lacuna do trecho acima.

- (A) lixo orgânico
- (B) lixo hospitalar
- (C) pilhas, baterias e lâmpadas
- (D) materiais recicláveis

15. Sobre o comportamento ético, assinale a alternativa **incorreta**.

- (A) Reprima o bom trabalho de terceiros.
- (B) Aja com respeito.
- (C) Respeite a hierarquia da instituição.
- (D) Faça autocríticas.



PREFEITURA MUNICIPAL DE ALFENAS/MG
PROCESSO SELETIVO SIMPLIFICADO - EDITAL 001/2023

VIGIA

INSTRUÇÕES PARA A PROVA ESCRITA

- Este caderno é composto por **15 questões** de múltipla escolha, cada uma contendo apenas uma alternativa correta.
- Verifique se o caderno contém todas as folhas e se as imagens ou gráficos estão plenamente legíveis. Caso haja algum problema, comunique imediatamente ao fiscal da sala.
- Utilize apenas caneta esferográfica preta ou azul para preencher sua **FOLHA DE RESPOSTAS**.
- **NÃO HAVERÁ TROCA DE FOLHA DE RESPOSTAS**. Portanto, leia atentamente as instruções contidas nela e tenha muita atenção ao preencher as alternativas selecionadas.
- As alternativas com **rasura** ou **dupla marcação** na Folha de Respostas serão consideradas **INCORRETAS**.
- A prova terá duração de **4 (QUATRO) HORAS**, já contado o tempo para preenchimento da Folha de Respostas.
- O candidato somente poderá retirar-se depois de transcorrida **1 (UMA) HORA**, tempo mínimo de permanência na sala.
- Após o período de **1 (UMA) HORA**, o candidato, ao terminar a sua prova, poderá levar o caderno de questões.

A divulgação do gabarito será feita através do site <http://www.alfenas.mg.gov.br/>

LÍNGUA PORTUGUESA

1. Leia a tirinha abaixo, de Calvin e Haroldo.



De acordo com a tirinha,

- (A) Calvin deu uma desculpa esfarrapada pelo fato de estar dormindo.
- (B) Calvin estava muito concentrado no livro.
- (C) a professora deu-lhe uma bronca por estar usando celular durante a aula.
- (D) apesar da professora ter chamado sua atenção, Calvin estava atento e por isso não se assustou com ela.

Leia o texto abaixo para responder à questão 2.

O Relógio

O relógio de Nasrudin vivia marcando a hora errada.

— Mas será que não dá pra fazer alguma coisa? - alguém comentou.

— Fazer o que? - falou outra pessoa

— Bem, o relógio nunca marca a hora certa. Qualquer coisa que se faça já será uma melhora.

Narsudin deu um jeito de quebrar o relógio e ele parou.

— Você tem toda razão - disse ele. - Agora já dá para sentir uma melhora.

— Eu não quis dizer “qualquer coisa”, assim literalmente.

Como é que agora o relógio pode estar melhor do que antes?

— Bem, antes ele nunca marcava a hora certa. Agora, pelo menos, duas vezes por dia ele vai estar certo.

Fonte: *Os Grandes Contos Populares do Mundo*, editora Ediouro.

2. De acordo com o texto, é correto afirmar que

- (A) todos ficaram satisfeitos com a solução de Narsudin.
- (B) o relógio não funciona mais, porém Narsudin encara como um problema resolvido.
- (C) Narsudin tentou consertar o relógio, mas não conseguiu, o que o deixou insatisfeito.
- (D) Narsudin conseguiu consertar o relógio e ele voltou a marcar a hora certa.

3. Na frase “Aconteceu um **infortúnio** na minha vida”, a palavra destacada significa

- (A) uma surpresa agradável.
- (B) um evento infeliz.
- (C) uma situação corriqueira.
- (D) um caso esperado e alegre.

4. Assinale a alternativa cuja pontuação está correta.

- (A) A tristeza, é um sentimento, persistente.
- (B) Marcos você, viu a Alessandra?
- (C) Renato trouxe maçã, uva, abacaxi e banana.
- (D) O que você está fazendo. — perguntou minha mãe.

5. Assinale a alternativa em que a conjugação verbal está correta.

- (A) Eu iria para sua casa se lá você estivesse.
- (B) A gente fomos para a festa ontem.
- (C) É melhor que eu estudes para a prova.
- (D) Nós souberam do ocorrido com sua família.

CONHECIMENTOS ESPECÍFICOS

6. Sobre a limpeza concorrente, assinale a alternativa correta.

- (A) É a higienização completa das áreas do estabelecimento e quando necessário, a desinfecção para diminuição da sujidade e redução da população microbiana.
- (B) É realizada de acordo com a rotina pré-estabelecida - uma vez por semana.
- (C) Esta limpeza envolve pisos, paredes, tetos, janelas, sanitários, mobiliários, maçanetas e portas.
- (D) É a higienização diária de todas as áreas do estabelecimento, com o objetivo da manutenção do asseio, reposição de materiais como: sabonete líquido, papel toalha, papel higiênico, saco para lixo etc.

7. Acerca da tinta a óleo, assinale a alternativa **incorreta**.

- (A) Formulação à base de óleos secativos ou semisecativos, pigmentos orgânicos e inorgânicos ativos, cargas minerais inertes, secantes organometálicos, aditivos e solventes hidrocarbonetos alifáticos.
- (B) O acabamento pode ser semibrilho (externo) ou fosco aveludado (interno).
- (C) Libera alto teor de produtos orgânicos voláteis (alta toxicidade).
- (D) Secagem lenta não permitindo a aplicação da segunda demão no mesmo dia, intervalo entre demãos de 10 horas, aproximadamente.

Analisar a imagem abaixo para responder à questão 8.

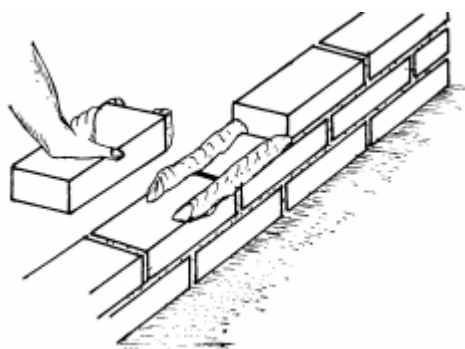

8. Assinale a alternativa que apresenta o tipo de assentamento.

- (A) Assentamento em cordão.
- (B) Assentamento tradicional.
- (C) Assentamento de desvio.
- (D) Assentamento básico.

9. Assinale a alternativa que apresenta a qual princípio está relacionado ao agir da melhor maneira esperada em sua profissão e fora dela, com técnica, justiça e discrição.

- (A) Princípio da dignidade e do decoro profissional.
- (B) Princípio da incompatibilidade.
- (C) Princípio do coleguismo.
- (D) Princípio da reserva.

10. Sobre os andaimes, analise as proposições abaixo.

- I. Toda a sobra de material deve ser retirada, acondicionada adequadamente ou através da utilização de dutos de descarga.
- II. Os andaimes devem ser dimensionados e construídos de modo a suportar, com segurança, as cargas de trabalho a que estarão sujeitos.
- III. Antes de montar um Andaime considere os riscos de fontes elétricas, mecânicas, pneumáticas, térmicas e químicas, em áreas próximas, aéreas ou não. Considere ainda interferências com outros trabalhos.

Está correto o que se afirma em

- (A) II, apenas.
- (B) I e III, apenas.
- (C) II e III, apenas.
- (D) I, II e III.

11. Acerca dos cuidados durante a operação do trator, analise as proposições abaixo.

- I. Fique com o pé sobre o pedal de embreagem quando estiver operando normalmente.
- II. Em tratores que possuem transmissão do tipo não sincronizada, nunca faça troca de marchas com o trator em movimento sob pena de danificar a transmissão.
- III. Mantenha os pedais de freio sempre unidos pela trava de união quando estiver se deslocando em estradas.

Está correto o que se afirma em

- (A) II, apenas.
- (B) I e III, apenas.
- (C) II e III, apenas.
- (D) I, II e III.

12. Uma argamassa **não** é considerada trabalhável quando

- (A) deixa penetrar facilmente a colher de pedreiro, sem ser fluida.
- (B) mantem-se coesa ao ser transportada e adere à colher ao ser lançada.
- (C) se distribui facilmente e preenche todas as reentrâncias da base.
- (D) não endurece rapidamente quando aplicada.

13. Acerca das ações de segurança patrimonial, assinale a alternativa correta.

- (A) Controle do acesso de materiais.
- (B) Proteção de entradas não permitidas e permitidas;
- (C) Controle do acesso de materiais;
- (D) Prevenção de furtos.

14. O sistema de incineração de lixo é mais usado nos casos de _____. É realizado em incineradores apropriados, mantendo toda segurança possível. A fumaça gerada deve passar por um sistema de filtragem para diminuir ao máximo a poluição do ar.

Assinale a alternativa que preenche corretamente a lacuna do trecho acima.

- (A) lixo orgânico
- (B) lixo hospitalar
- (C) pilhas, baterias e lâmpadas
- (D) materiais recicláveis

15. Sobre o comportamento ético, assinale a alternativa **incorreta**.

- (A) Reprima o bom trabalho de terceiros.
- (B) Aja com respeito.
- (C) Respeite a hierarquia da instituição.
- (D) Faça autocríticas.